

& Arquitectura **450** Construcción

REVISTA DIGITAL | EDICIÓN MARZO 2025

Revista Arquitectura & Construcción | 43 años junto a usted | Edición Nº 450 - Marzo 2025 | Edición digital



VIVIENDA "LOS NARANJOS"

CLUB DE CAMPO LAS MORITAS | LAS TALITAS | TUCUMÁN

43
años

www.arquitecturayconstruccion.com.ar



Adicem

Desde 1974...más que productos...soluciones!!!



Casa Central Tucumán



Sucursal Yerba Buena



Sucursal Jujuy



Sucursal Salta



Sucursal Catamarca

- | | | | |
|-------------------------------|-------------------|---------------------|----------------------------|
| 📍 TUCUMÁN Av. Belgrano 1858 | ☎️ (0381) 2381330 | 📧 @adicemtucuman | ✉️ ventas@adicem.com.ar |
| 📍 YERBA BUENA Av. Perón 188 | ☎️ (0381) 3874900 | 📧 @adicemtucuman | ✉️ yb@adicem.com.ar |
| 📍 SALTA Av. Independencia 605 | ☎️ (0387) 5413001 | 📧 @adicem.salta | ✉️ adicem@adicem.com.ar |
| 📍 JUJUY Av. Alte. Brown 1462 | ☎️ (0388) 4708000 | 📧 @adicem.jujuy | ✉️ jujuy@adicem.com.ar |
| 📍 CATAMARCA Av. E. Ocampo 498 | ☎️ (0383) 5174444 | 📧 @adicem.catamarca | ✉️ catamarca@adicem.com.ar |



Fundador Alberto Wainziger
Directora editorial Samira Kanán, arq.
Asesor Editorial Victorio Ivankovic
Depto. contable Leila Misuriello, T.C.
Gestión general María Sol Ocón
 María Eugenia Ocón, arq.
Análisis de costos Oscar Gálvez, arq.
Cómputos vivienda Oscar Gálvez, arq.
Edición gráfica María Sol Ocón
Diseño Web Camila Bolívar
Redes Sociales Muriel Quintana
Marketing Digital Agustina Sandez Terraza
Consejo Editor Bernardo Carlino, Dr. CPN
 Luis Bruna, Esp. arq.

Prensa y difusión

- Colegio de Arquitectos de Tucumán
- Cámara de la Construcción de Salta
- Colegio de Arquitectos de Santiago del Estero
- Colegio de Arquitectos de Salta
- Colegio de Arquitectos de Jujuy
- AIEASE

Representantes en Buenos Aires

- Sarita Kasabel
- Cristina Neme Simeón

Representante en Tucumán

- Sergio Grimaldi, ing.
- María Laura Flores, arq.
- Natalia Asensio, arq.

Representante en Stgo del Estero

- Eugenia Peralta

Colaboran en este número

- Est. Arquitectura Fusion | Mrad - Cerrizuela
- Carlos Cerrizuela, Estela Mrad, Adrián Cerrizuela, Giselle Alias, Juliana Kersul, Juan Caceres; Sergio Juanramón
- Est. Dodds
- Sofía Botto González, Candela Cwi, Nina Dodds, Lucía Mariotto, Diego Restelli Jack
- Contract Workplaces
- Federico Cairolí | Fotografía
- Roberto Lopez | Fotografía
- Luis Bruna, esp. arq.
- Ernesto Klass

EDITOR PROPIETARIO

Hilda Mariela Kanán
 Pje Miguel Cané 2635 (T4000CTG) | Tucumán
 Tel. (54 9 381) 6288999 - (54 9 381) 5874091

SUMARIO STAFF



5

Tucumán, Argentina
PERDIDOS EN LA CIUDAD



6

Buenos Aires, Argentina
ESPACIO B



24

Tucumán, Argentina
**VIVIENDA
 LOS NARANJOS**



46

San José, Costa Rica
**KRISPY KREME
 CENTRAL MARKET**



62

COSTOS, CÓMPUTOS Y ECONOMÍA



107

COLEGIOS Y ASOCIACIONES PROFESIONALES



116

GUÍA DE PROVEEDORES



HAGA CLICK EN CADA ÍCONO PARA SER REDIRECCIONADO

PUBLICACIÓN CONSULTADA POR LA CORTE SUPREMA DE JUSTICIA DE LA NACIÓN

MIEMBRO DE:

APOYA:



La revista "Arquitectura & Construcción" no asume ninguna responsabilidad sobre el contenido de las notas de terceros.

Registro de la Propiedad Intelectual N° 170.614. Registro Internacional Normalizado de Publicaciones Seriadadas: ISSN 1667-1473, otorgado por el Centro Argentino de Información Científica y Tecnológica (Caicyt - Conicet).

SEGUINOS EN NUESTRAS REDES SOCIALES



PROYECTÁ TU CASA CON



ZERAMIKO



TE ESPERAMOS EN:

24 de Septiembre 731
(S.M. de Tucumán)

Av. Saenz Peña 602
(S.M. de Tucumán)

Av. Solano Vera 293
Outlet (Yerba Buena)

Ruta Nac. 38 esq. España
(Concepción)

Luis lobo de la Vega esq.
Diego de Villaroel (Yerba buena)

 /GRUPOZERAMIKO

 @ZERAMIKO 

ATRIM
REALIZA TUS AMBIENTES



Portobello

piedrafina

klaukol



CERRO NEGRO

PAMESA
cerámica

Ciferla
Peirano



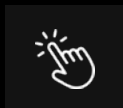

www.dovanet.com.ar



Direcciones:

- **San Miguel de Tucumán:** San Martín 2211
- **Lules:** Paseo del Palmar
- **Famailá:** Sarmiento 162
- **Bella Vista:** Alberdi 526

Teléfonos:

-  4234545
-  381 5334545

ARQUITECTURA

ESPACIO HÍBRIDO



Est. Dodds Arquitectura | Buenos Aires



ESPACIO B

Nombre: **ESPACIO B**

Ubicación: **Buenos Aires, Argentina**

Tipología: **Oficina / Vivienda**

Superficie: **185 m²**

Estudio de arq.: **Dodds Estudio** 

Arquitectos: **Sofía Botto González**
Candela Cwi
Nina Dodds

Lucía Mariotto
Diego Restelli Jack

Proyecto iluminación: **Loop**

Proyecto y materialización mobiliario: **Dodds + Contuco**

Enchapados y mobiliario: **Dodds + Estudio Hanma**

Herrería: **Oficios Asociados**

Proyecto paisaje: **Puro Paisajismo**

Estructuras de acero inoxidable: **Express Design**

Piso de hormigón: **Comepa S.R.L.**

Fotografía: **Federico Cairoli**

Año: **2024**

FICHA TÉCNICA

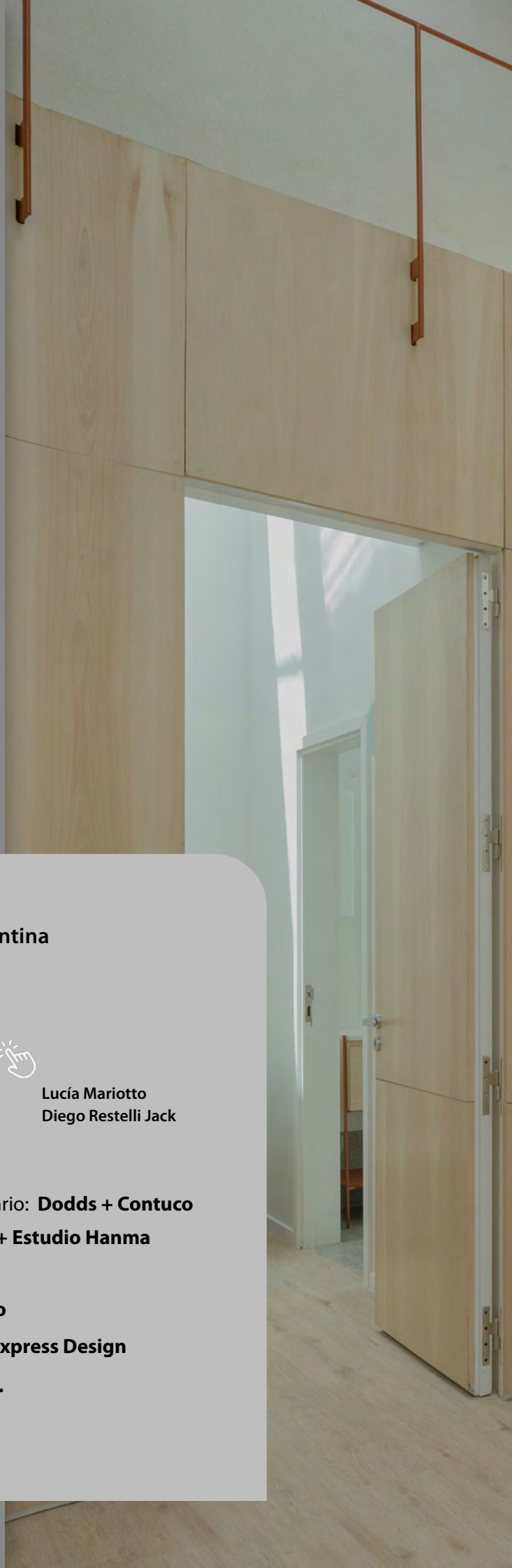





Espacio B es un proyecto de *refuncionalización de un antiguo galpón industrial* inserto en la Ciudad de Buenos Aires. Esta nave, que antes albergó una editorial, fue transformada en un ESPACIO HÍBRIDO para **vivir y trabajar**, promoviendo el bienestar y el equilibrio con el entorno circundante.

El **proyecto** opera en el diálogo entre una pieza metida en la manzana y sus límites medianeros, priorizando el ingreso de luz natural y ventilación. Gran parte de los **muros** que separaban el galpón de su patio de servicio *fueron demolidos*, desmaterializando el límite entre el interior y su expansión exterior.

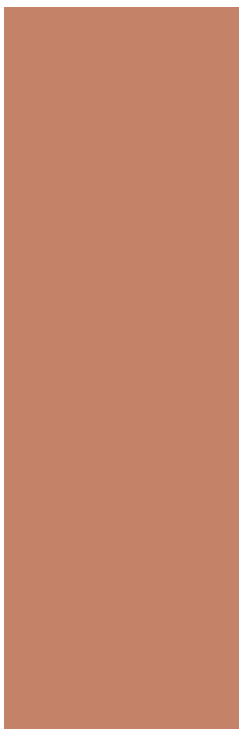
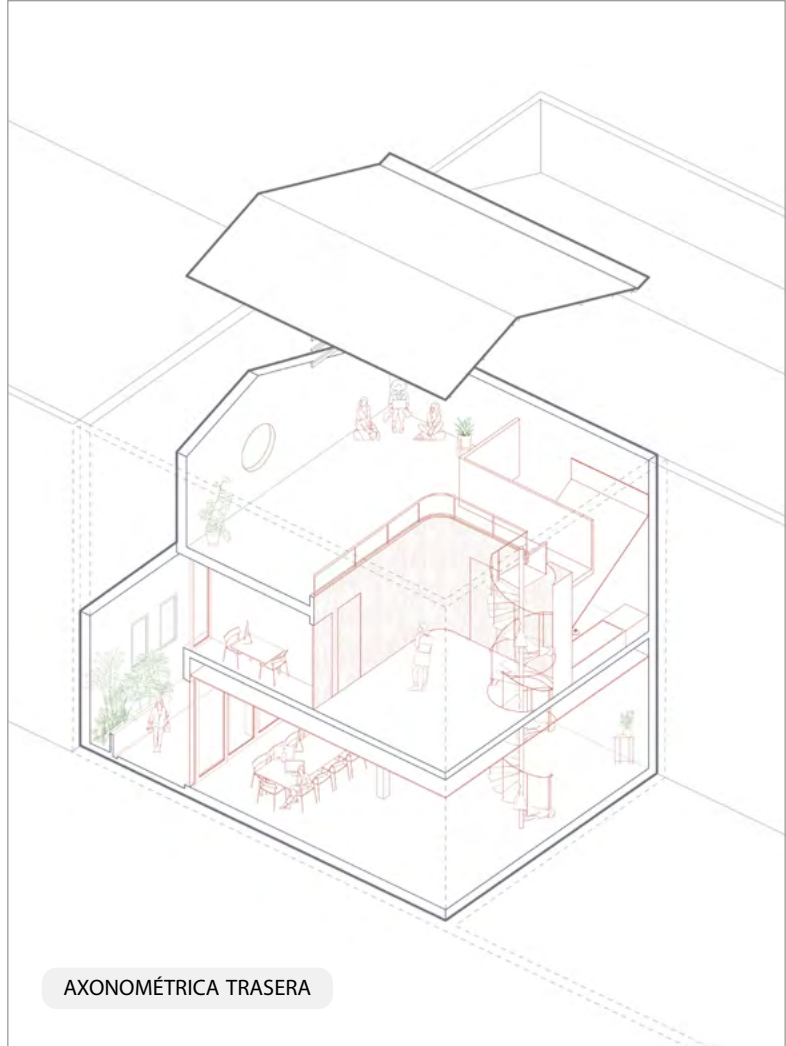

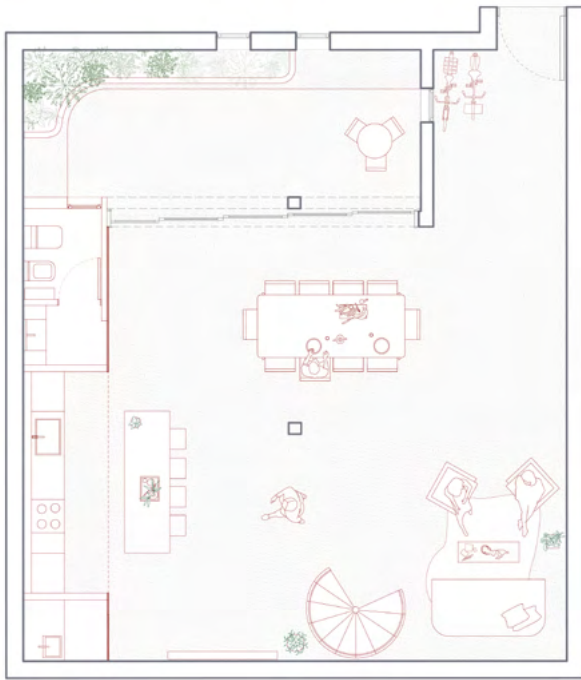

PLANTA BAJA

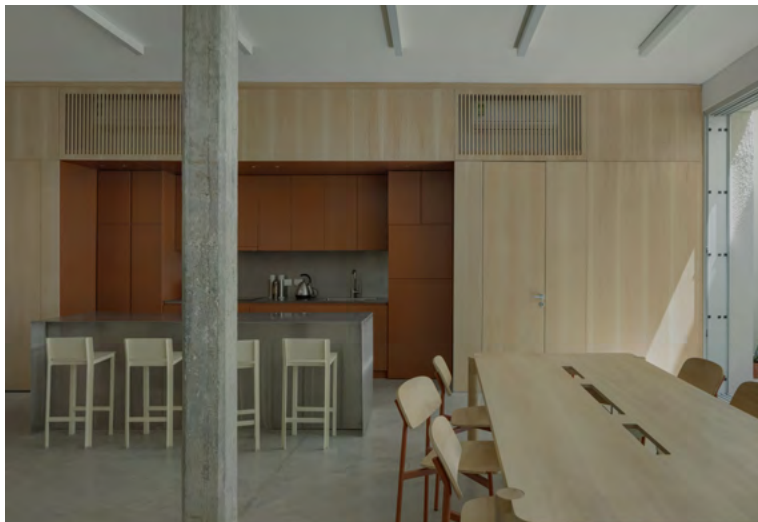

El **núcleo de servicio** se ubicó sobre uno de los *muros medianeros*, lo que liberó el resto del espacio para un uso flexible y versátil. La **antigua abertura** que albergaba el *montacargas* se conservó para instalar una **nueva escalera metálica liviana** que conecta las tres plantas del edificio.





MIJOVI
CONSTRUCTORA



ESTADIO UNICO MADRE DE CIUDADES

Santiago Del Estero
2024.

www.mijovi.com.ar / mijovi.constructora



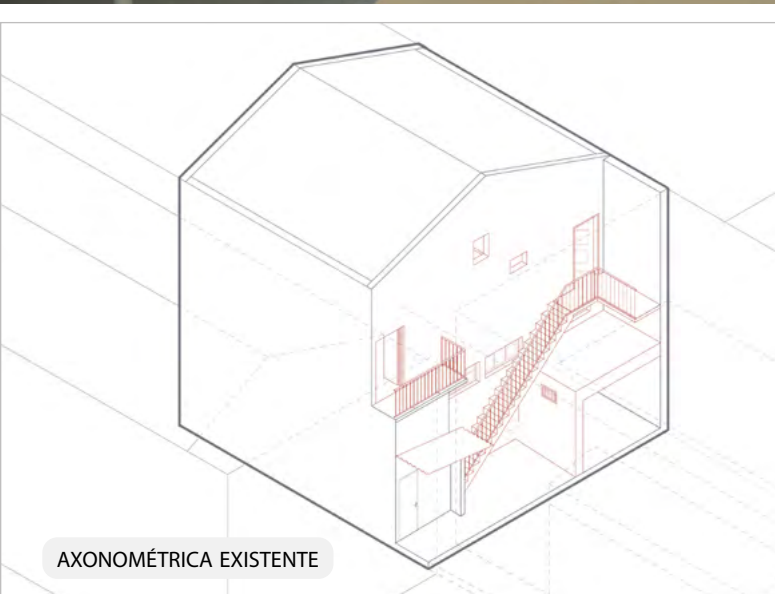

AXONOMÉTRICA EXISTENTE

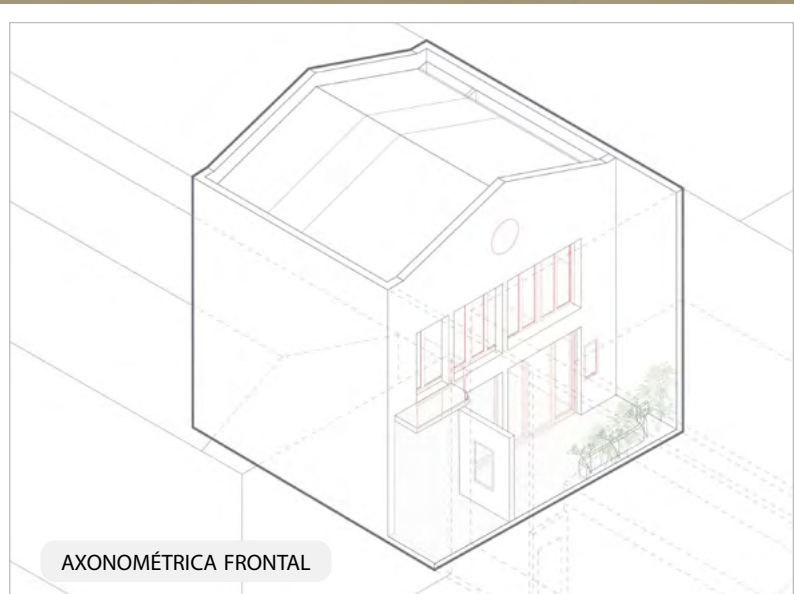

AXONOMÉTRICA FRONTAL



La Torre
PINTURERÍA



Cel.: 385-3102501
Fijo: (0385) 421-7650



latorrepintureria@gmail.com



Bolivia 402 - Esq La Plata
SANTIAGO DEL ESTERO



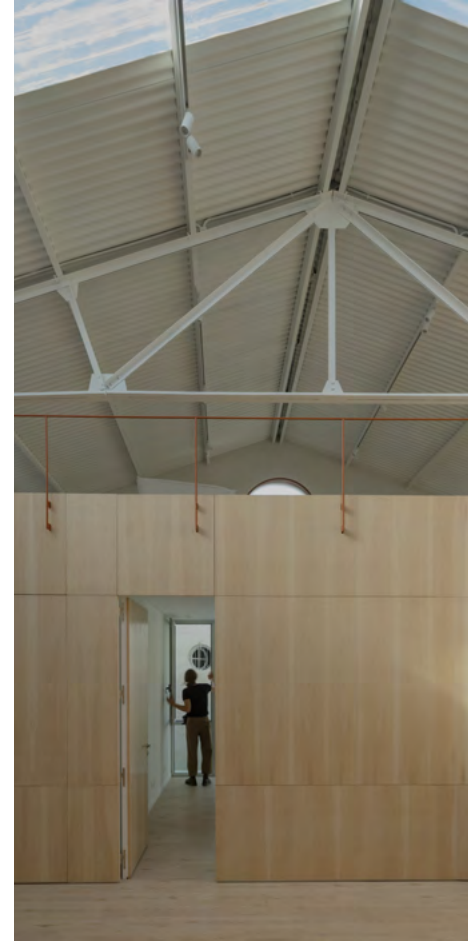

La **PLANTA SUPERIOR** aloja los *espacios de carácter privado*, que pueden funcionar tanto como *dormitorios* o *áreas de trabajo cerradas*, todos conectados a través de un estar en doble altura. El **TERCER NIVEL** se añadió al proyecto mediante una

estructura en seco, aprovechando la altura original del galpón.

Una intervención en la **cabriada del techo** permite la circulación que conecta este nuevo espacio con la escalera.

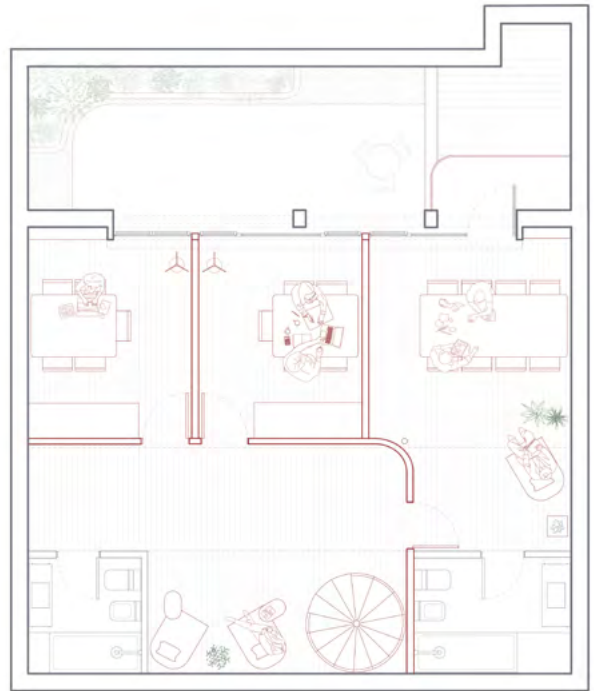

PLANTA ALTA

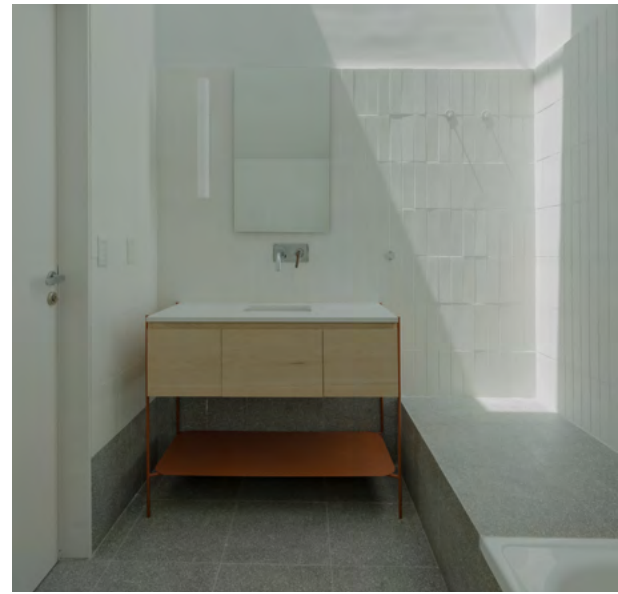
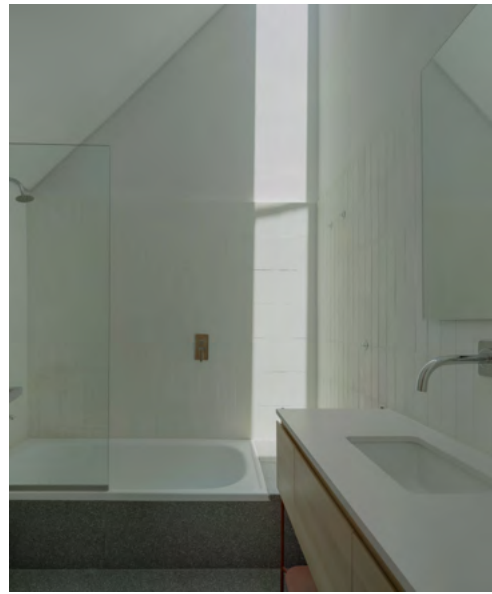

SIMAS.R.L.
SERVICIO TÉCNICO DE ASCENSORES



385 - 5058605



sima_ascensores@yahoo.com.ar



SANTIAGO DEL ESTERO

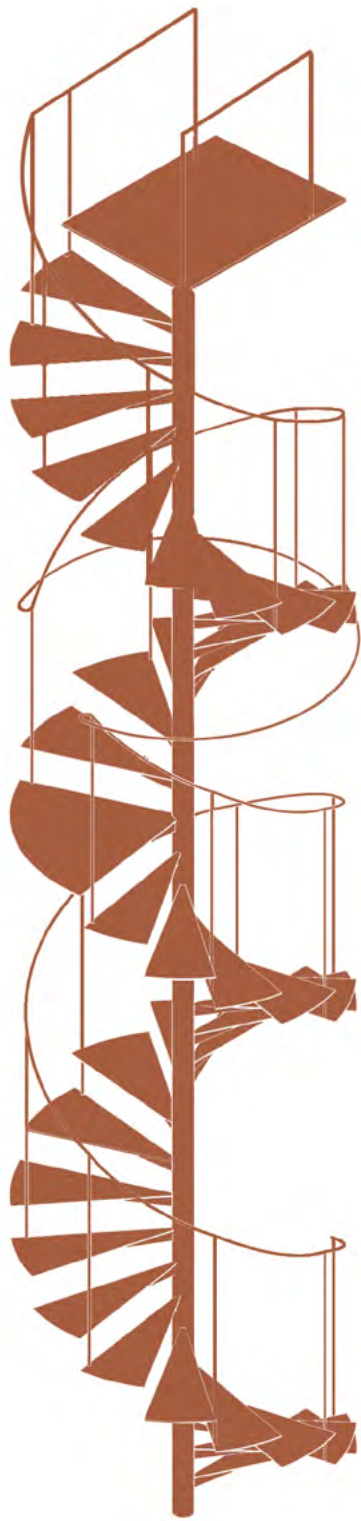

DETALLE ESCALERA

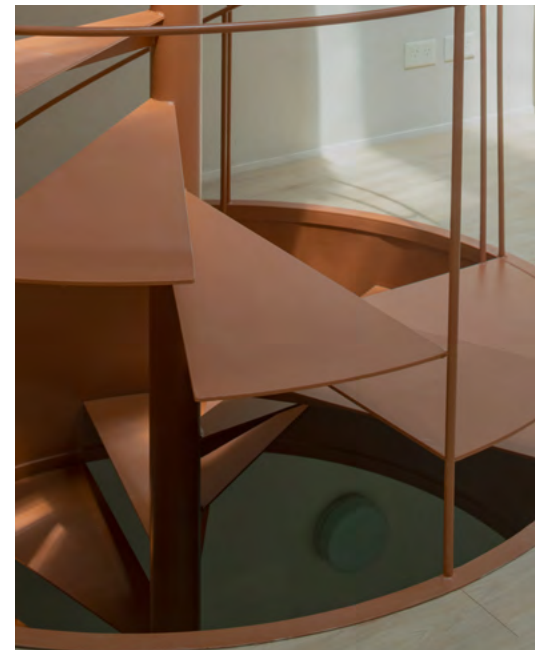

Para garantizar el *confort*, se renovó la *cubierta metálica* agregando dos **lucarnas laterales** que proporcionan luz natural a los baños y espacios comunes. La **aislación térmica e hidrófuga** se

realizó desde el exterior, conservando así el característico *cielorraso de chapa a la vista* y la estructura original de la *cabriada*, elementos que resaltan la historia y el espíritu del lugar.





La **paleta de materiales** busca equilibrar simpleza, calidez y precisión, combinando elementos como *hormigón*, *acero inoxidable*, *hierro* y *madera*. Los **tonos neutros** y las **texturas** suavizan la escala del espacio, reservando el **uso del color** para *resaltar elementos específicos*

como la escalera, barandas y mobiliario. Como resultado de un proceso de exploración, **Espacio B** emerge como un pequeño oasis en el corazón de la ciudad, ofreciendo *nuevas formas de vivir y trabajar* mientras *preserva la esencia de su historia industrial*.

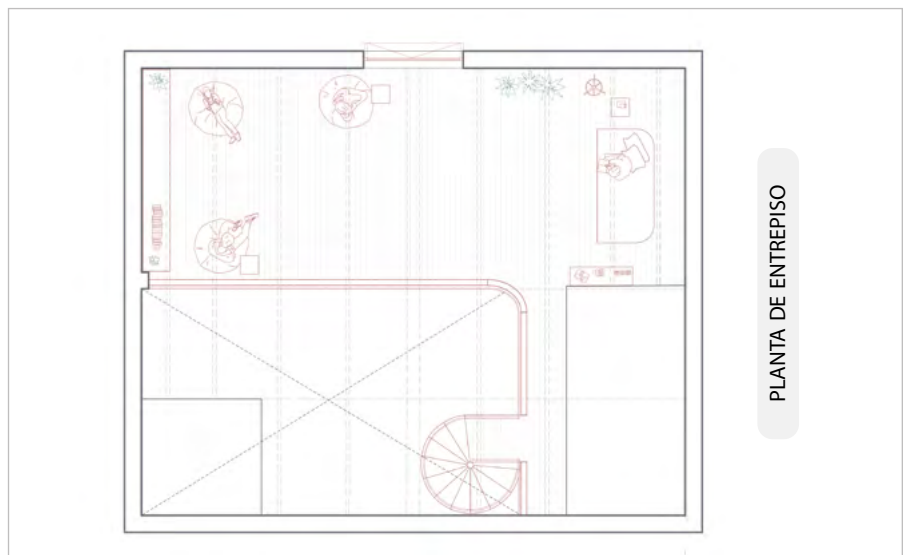



Calidad, compromiso,
y respuesta

Fabricamos

- Ascensores
- Montacargas
- Montavehículos
- Rampas hidráulicas
- Plataformas verticales
- Desarrollos especiales



REPRESENTANTE DE LA
ZONA NORTE DE ARGENTINA

Daniel PERRICONE: 354-165-2183
Lisandro PERRICONE: 354-1652191

OFICINA CENTRAL ADMINISTRATIVA
EN BUENOS AIRES:

☎ 2070-8355

☎ +54 9 11 4198-4121

📷 @dm60srl

🌐 www.dm60.com.ar

Servicio Técnico las 24 hs. los 365 días.

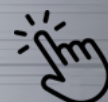



CONSTRUCCIÓN | PINTURERÍA | PISOS Y REVESTIMIENTOS | FERRETERÍA
INSTALACIONES | BAÑOS | COCINAS | HOGAR | JARDÍN | DECORACIÓN



Multiespacio de
la construcción

www.mukdise.com.ar

  @mukdise

TERMAS DE RÍO HONDO: 25 de Mayo 76 |  3858465764
Centro de Distribución: Av. Kirchner y Las Heras
SANTIAGO DEL ESTERO: Colón (s) 945 |  3854026425





+45
Años

LA CASA DEL PVC

**OBRAS DOMICILIARIAS E INFRAESTRUCTURA
AGUA, CLOACA, GAS, SANITARIOS, GRIFERÍAS Y CERÁMICOS**

📍 Colón (N) 22, esquina Rivadavia, Santiago del Estero

☎ (0385) 422-2391 / 📞 385-6882000 / 385-6791444 / ✉ lacasadelpvc22@hotmail.com

📱 @lacasadelpvcsantiago



NORLIT

GRIFERIA DE ALTA TECNOLOGIA

Motorarg

TIGRE

IPS

ferrum
Respalda tus proyectos

klaukol

Industrias Saladillo S.A.

Bombas **ROWA**
Totalmente Silenciosas

LATYNN
GRUPO

LOURDES
cerámicas

AMANCO

Piazza
GRIFERIA SANITARIA

Grifería **Peirano**



CONSTRUIMOS TU FUTURO

Somos una empresa familiar,
dedicada a los desarrollos
inmobiliarios de alta calidad.

Conoce todos
nuestros desarrollos en:
www.didecogroup.com



DIDECO

@ didecogroup | 385 511-3938
Av.Roca (S) 758 (Sgo. del Estero)

Construí tu casa con **HOUSE EXPRESS**

Tu casa en pozo lista
en pocos meses

¡Hasta en **48 cuotas!**

- ✓ Construcción sólida
- ✓ Calidad tradicional
- ✓ Financiación inigualable



ARQUITECTURA

V I V I E N D A



Arquitectura FUSION | Tucumán



VIVIENDA LOS NARANJOS

Nombre: **VIVIENDA LOS NARANJOS**

Ubicación: **Club de Campo Las Moritas, Las Talitas, Tucumán**

Tipología: **Vivienda**

Superficie: **2625 m² (terreno); 270 m² (cubierta)**

Estudio de arq.: **Arquitectura FUSION | Mrad - Cerrizuela**

Equipo de proyecto: **Carlos Cerrizuela** **Giselle Alias**
Estela Mrad **Juliana Kersul**
Adrián Cerrizuela **Juan Caseres**



Estructura: **Sergio Juanramón**

Construcción: **Arquitectura FUSION | Oscar Ibarra Construcciones**

Materiales de construcción: **Bercovich | Adicem | Zeramiko**

Materiales eléctricos: **CJ Iluminación | Positrón iluminación**

Artefactos eléctricos: **Neo Iluminación | Stumol iluminación**

Carpintería de aluminio: **Alumat Aluminio**

Herrería: **RYF Soluciones Metalúrgicas**

Mobiliario de cocina: **SIBE Muebles & Deco**

Piedras: **Sbrocco Marmolería**

Piscina: **IPC Pools**

Año: **2024**

FICHA TÉCNICA







Ubicada en un barrio de inmejorables características ambientales, a minutos de la ciudad, con terrenos de 2500 y 5000 m², diseñamos y construimos esta vivienda denominada “**LOS NARANJOS**”. El **nombre** surgió de la existencia en el *lote de naranjos* que pertenecían a la

antigua finca donde se desarrolló el barrio. El estudio propuso conservarlos y los propietarios aceptaron la propuesta. Las **dimensiones del terreno** nos dio amplia libertad para la resolución del *diseño arquitectónico*.

Fue grato y enriquecedor el intercambio



con los propietarios que nos permitieron trabajar con la *fluidez de los espacios interiores* y la *plasticidad de las formas*, creando un **juego volumétrico** que va cambiando a medida que el observador se desplaza y la luz cambia a lo largo del día.

“

*En Vivienda “Los Naranjos”
se combinaron
MATERIALES y TEXTURAS
tanto para el interior como en el exterior
con el fin de brindarle
calidez al diseño.*

”

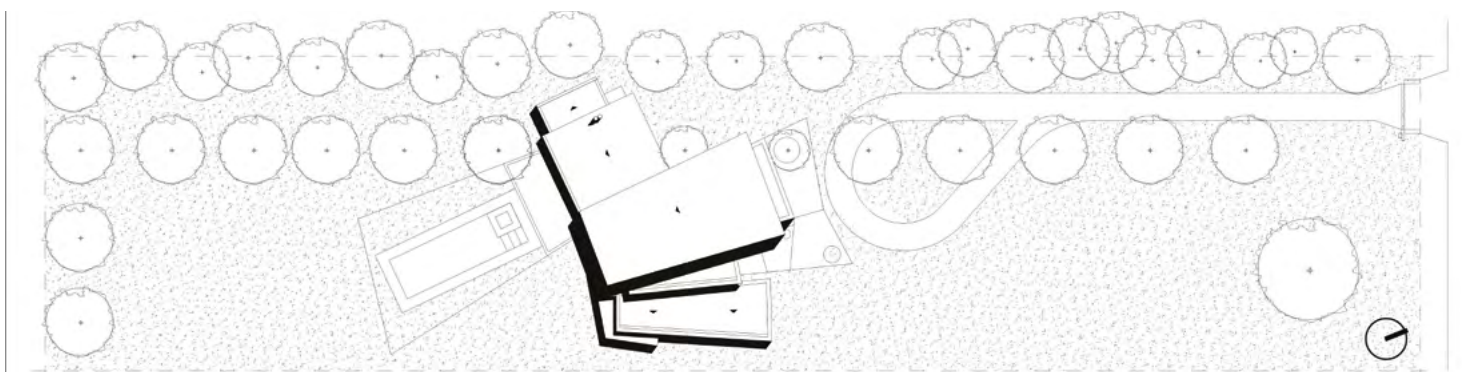

PLANTA EN CONJUNTO

El **emplazamiento** de la casa en el sector medio del predio se decidió con el fin de *alejar la vivienda de la calle y crear una recorrida desde el acceso hasta la misma* que permitiera ir descubriendo la volumetría. Fue una premisa de diseño

no cortar la longitud del terreno en dos mitades desconectadas, para lo cual se diseñó la **galería asador** como nexo entre ambos espacios exteriores que permite la conexión fluida desde el frente hasta el sector de posterior del predio.





POOLS
CONCESIONARIO
TUCUMÁN

ARQUITECTURA EN PISCINAS SAS

Av. Aconquija 23, Yerba Buena, Tucumán.

Whatsapp: 381 329 8506/6530827

Teléfono: 381 455 8145

Mail: tucuman@piscinasipc.com

Instagram: [piscinasipc.tucuman](https://www.instagram.com/piscinasipc.tucuman)

Facebook: [IPC Pools Tucumán](https://www.facebook.com/IPC.Pools.Tucuman)

piscinasipc.com



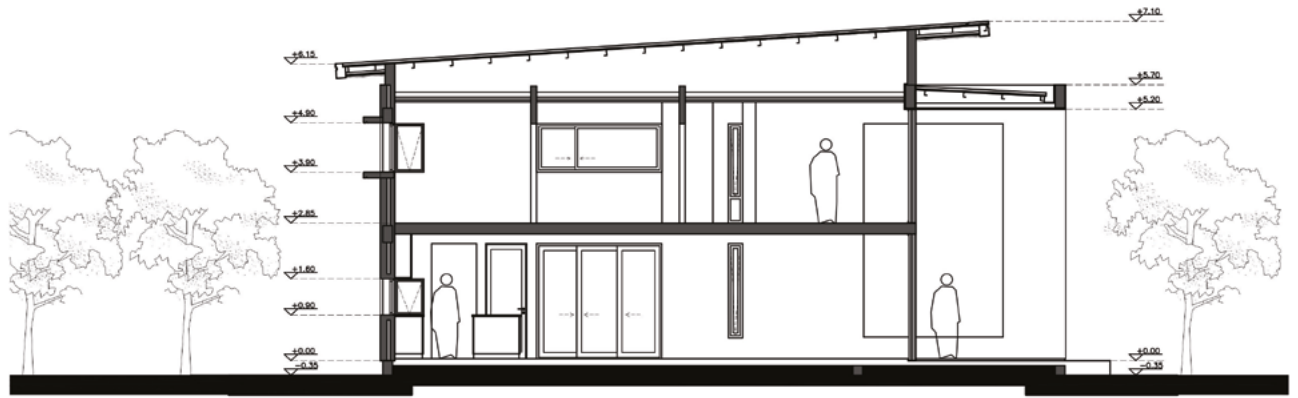

CORTE



FRENTE NORTE



FRENTE SUR

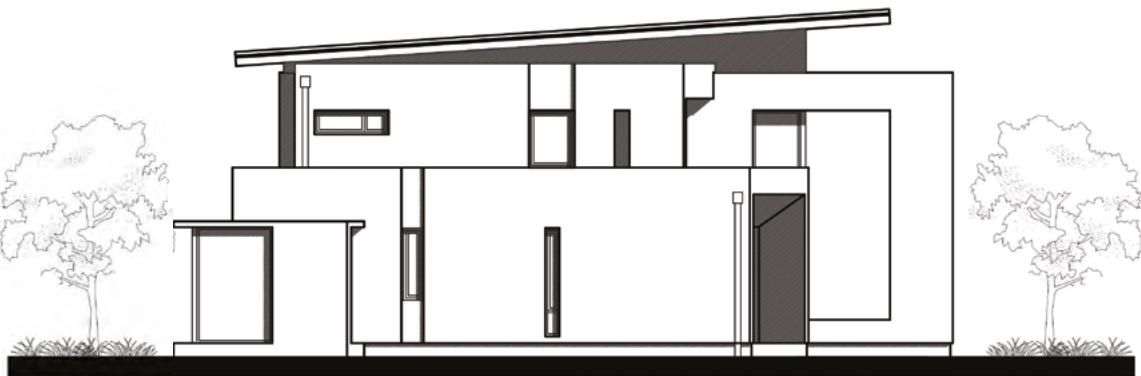

FRENTE ESTE







La **disposición** y **configuración de la planta** responde a la *búsqueda de las mejores orientaciones y visuales para cada ambiente*, abriéndose como un abanico hacia el norte.

En el **INTERIOR** la premisa fue crear la **sensación de espacio único** donde los ambientes más íntimos se conectan con el principal de manera fluida. Cada

ambiente se conecta con el exterior a través de **grandes aberturas** que permiten desvanecer el límite entre interior - exterior. Esta resolución permite que la **parquización y vegetación** sea vivida de manera plena desde el interior creando sensación de amplitud en cada ambiente y visuales hacia el paisaje circundante.

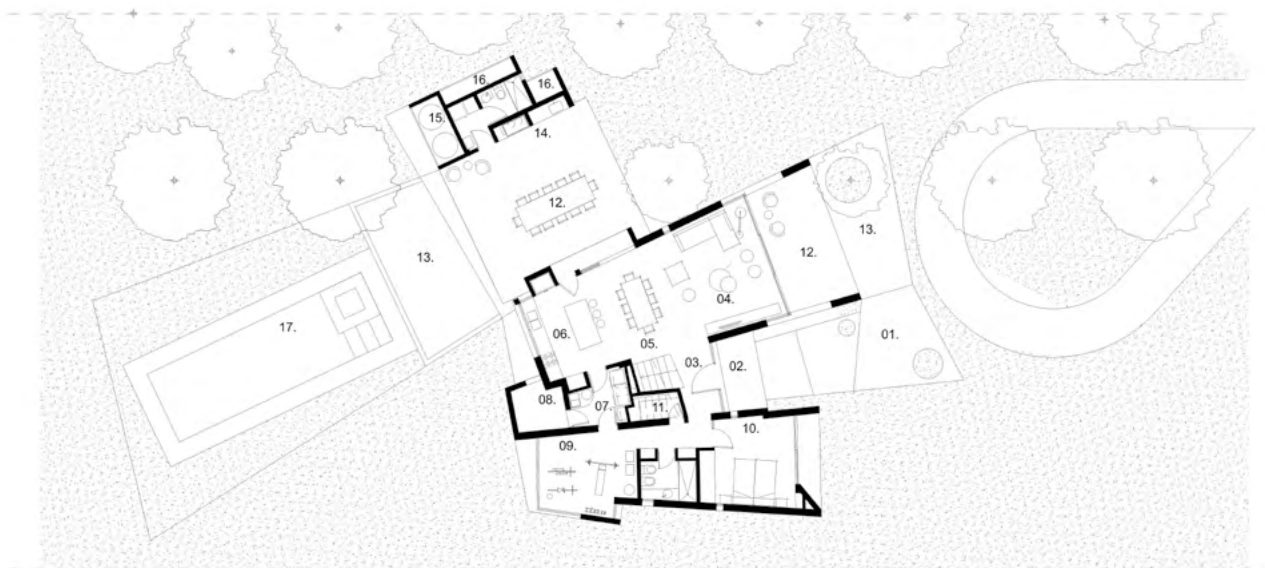

REFERENCIAS

- | | | | |
|------------|--------------|--------------------------|--------------|
| 01. ACCESO | 05. COMEDOR | 09. GYM | 13. TERRAZA |
| 02. PORCH | 06. COCINA | 10. DORMITORIO HUESPEDES | 14. ASADOR |
| 03. HALL | 07. LAVADERO | 11. DESPENSA | 15. CITERNA |
| 04. ESTAR | 08. TENDER | 12. GALERIA | 16. DEPOSITO |
| | | | 17. PISCINA |

PLANTA BAJA





CONKRÉTUS



@_conkretus



Conkrétus



conkretusok@gmail.com



381 - 4563092

MICROCEMENTO: TRANSFORMAMOS ESPACIOS CON SOLUCIONES INNOVADORAS Y EFICIENTES





Se combinaron **materiales** y **texturas** tanto en el interior como en el exterior con el fin de brindarle *calidez al diseño*. **Hormigón a la vista** como cielorraso en el estar comedor y en elementos de la volumetría exterior, **porcelanatos simil madera** en pisos, **carpinterías de aluminio**,

puerta de acceso en **chapa inyectada** al que aplicamos un *color muy energético* que domina la fachada principal y una **pieza de arte en chapa calada** instalada como baranda en doble altura de escalera entre otros elementos que buscan otorgar calidez a cada espacio.

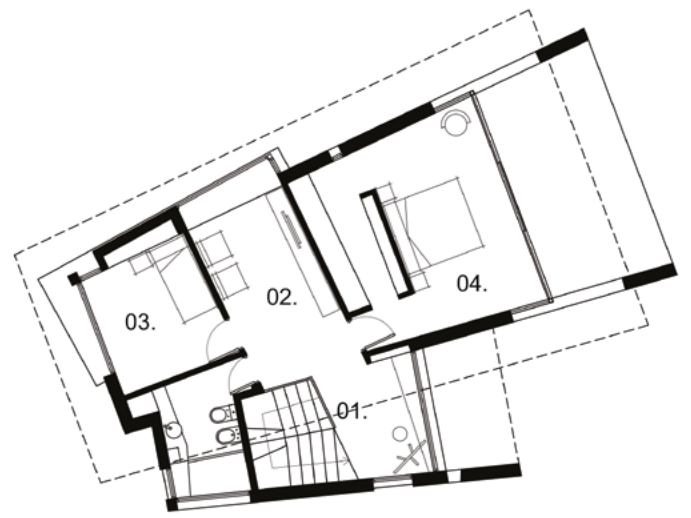

REFERENCIAS

- 01. ESTUDIO
- 02. SALA DE TV
- 03. DORMITORIO
- 04. DORMITORIO PRINCIPAL

PLANTA ALTA



Aluminio
 Cerramientos & Vidrios

3815316907 - 3863402339
 Av. Marina Alfaro 1070 - S. M. de Tucumán

MARMOLERIA
SBROCCO
 ARQUITECTURA EN PIEDRA

3814097053

NEOLITH PURA STONE | Mármoles JOHNSON ACERO Granitos *PITT* TECNOMARMOL Cuarzilas TOTO.

@SbroccoMarmoleria | www.sbrocco.com.ar





La cubierta de la PLANTA ALTA se diseñó como un **techo paraguas** con una estética particular, destacándose por sobre el pórtico que contiene la galería en doble altura. Con la misma estética se encuentra diseñada la cubierta de la *galería-asador* completando la composición. Ambas galerías son prolongaciones

del área social y desbordan a espacios exteriores diferentes, una conectando con el acceso y la otra con el sector de esparcimiento de la piscina.

En **planta alta** se buscó que desde el dormitorio principal se domine el paisaje en 180° permitiendo amplias visuales de las lomadas cercanas.



Adoquines de hormigón

✓ Resistencia y eficiencia para tus obras

🏭 Fabricamos y vendemos adoquines de alta resistencia.

📦 Stock permanente y entrega rápida para tus proyectos.

La solución ideal para calles, accesos y espacios públicos

NORVIGUET

Si es de hormigón, es **NORVIGUET**

+ 54 381 453 4900 | info@norviguet.com.ar | www.norviguet.com.ar





Se diseñaron las **aberturas** con elementos de protección compuestos por *aleros*, *pórtico* y *vanos rehundidos en la volumetría* con el objeto de que las mismas siempre se encuentren protegidas del sol y dichos elementos arrojen sombra en verano, permitiendo la entrada de sol en invierno.

La **iluminación artificial** se diseñó para remarcar el diseño de la volumetría. En esta vivienda *nada quedó librado al azar* gracias a la continua participación de sus propietarios, a quienes agradecemos que hayan confiado en nosotros para diseñar su hogar en este lugar único.

Líneas
ELECTRICAS

**PARTICIPÓ DE LA ILUMINACIÓN
DE LA CIUDAD PARA DECORAR
EN ESTAS FIESTAS**

SEGUINOS EN



Lineaselectricas



LINEAS ELÉCTRICAS S.A.



SANTIAGO DEL ESTERO



AISLAR **noa**

***Venta, distribución,
asesoramiento y
colocación de químicos
en proyectos industriales***

Seguinos



@AISLARNOA

*Solucionamos tus problemas en
a construcción con*

PROTEX

Tucumán - Salta - Catamarca - Jujuy

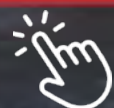

MÁS DE
18 AÑOS
NOS AVALAN

STILNOVO[®]
EQUIPAMIENTO

Creemos
PROYECTAMOS
TRANSFORMAMOS

WWW.STILNOVOEQUIPAMIENTO.COM

Equipamiento
A medida

Descubre Nuestros productos

Somos una empresa metalúrgica con sede en Santiago del Estero, dedicada a la fabricación y creación de productos metalúrgicos y de madera. Contamos con una trayectoria de 18 años en el mercado, lo que nos ha permitido consolidarnos como líderes en nuestro sector.



**Chateá con
nosotros**
3855170372



Diseño Personalizado

Trabajamos de cerca con nuestros clientes, asegurando que sus ideas y necesidades se conviertan en realidad.



Excelencia y calidad

Nos enorgullece ofrecer productos de alta calidad, respaldados por nuestras certificaciones en normas ISO 9001 e ISO 14001.



Entrega y montaje profesional

Nos encargamos de todo el proceso, desde la creación del diseño hasta el montaje final, garantizando que cada pieza quede perfectamente integrada a tu espacio.



ARQUITECTURA

C O M E R C I A L

contract
workplaces

Contract Workplaces | Costa Rica



KRISPY KREME CENTRAL MARKET

Nombre: **KRISPY KREME - Central Market**

Ubicación: **San José, Costa Rica**

Tipología: **Retail - Local comercial**

Estudio de arq.: **Contract Workplaces**

Superficie: **245 m²**

Fotografía: **Roberto López**

Año: **2024**

FICHA TÉCNICA

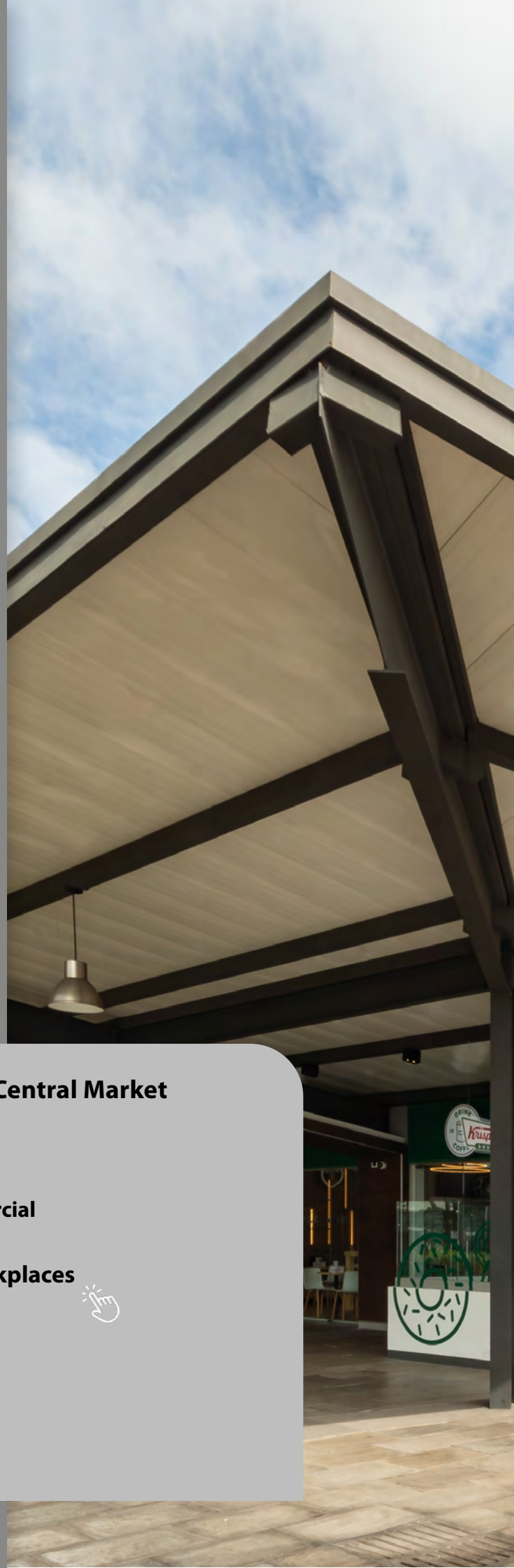

Krispy Kreme
DOUGHNUTS





KRISPY KREME -la famosa cadena estadounidense de donas y cafetería - desembarcó en 2023 con su primera franquicia en *Costa Rica* y tras el éxito de esa apertura abrió su **segunda tienda** poco más de un año después en el centro comercial **Central Market de**

Curridabat, al este de San José.

Para la ejecución de este proyecto, la firma confió en **Contract Workplaces**, quien fue además el encargado de *adecuar las normativas y los estándares de diseño* a las premisas locales.





La **superficie total de intervención** fue de **245 m²** -incluyendo la terraza exterior-, distribuidos en un **salón principal**, un **espacio operativo** y un **sector de apoyo**. En lo que respecta al **layout**, la filosofía de la marca nacida en 1937 apunta a **priorizar a sus clientes** y que **se encuentren siempre “en el centro de**

la dona”. Por eso, las **decisiones de diseño** apuntan a **invitar a los clientes a permanecer en el local** y **disfrutar de su experiencia** incluyendo un **área de mesas y sillas de distintos tamaños y alturas**, **sofás y booths**, además de una **galería exterior** con una zona proyectada para **juegos infantiles**.

PLANTA GENERAL

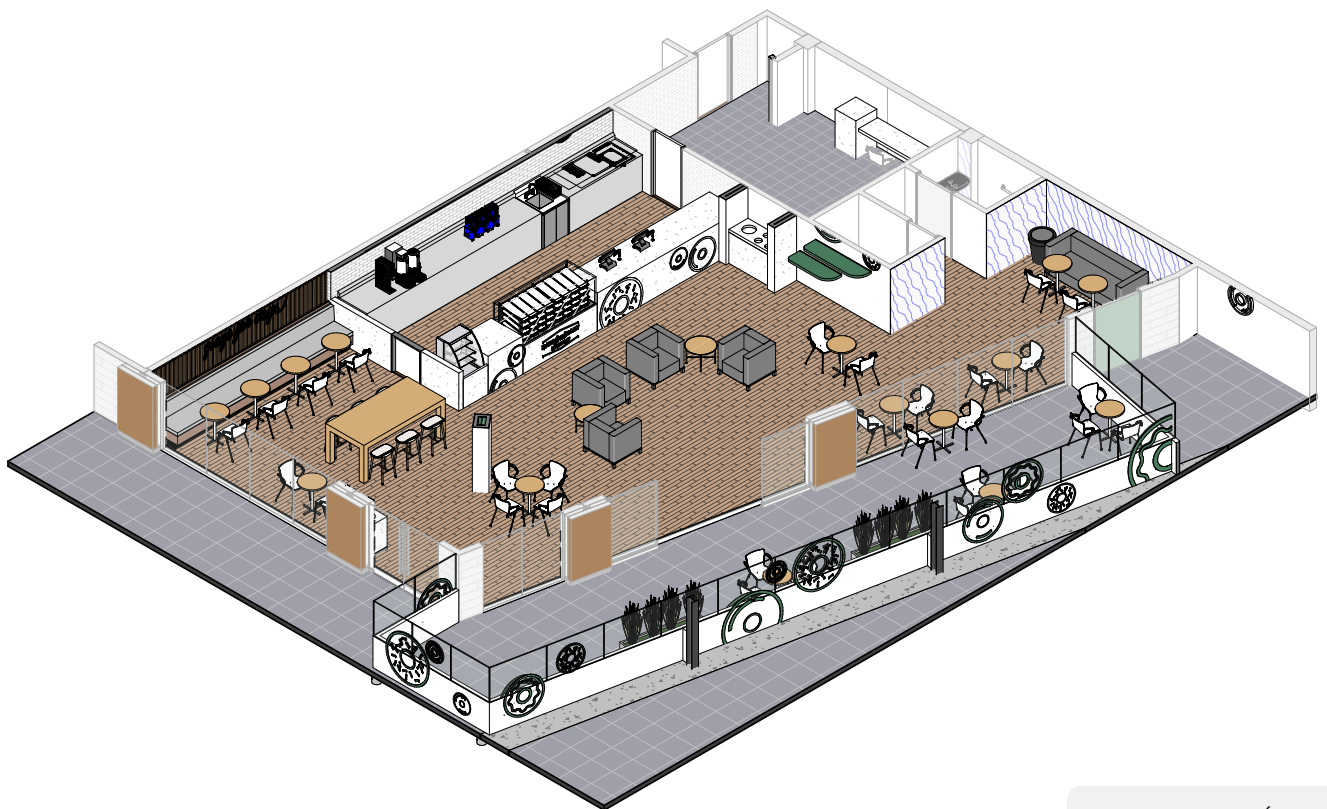
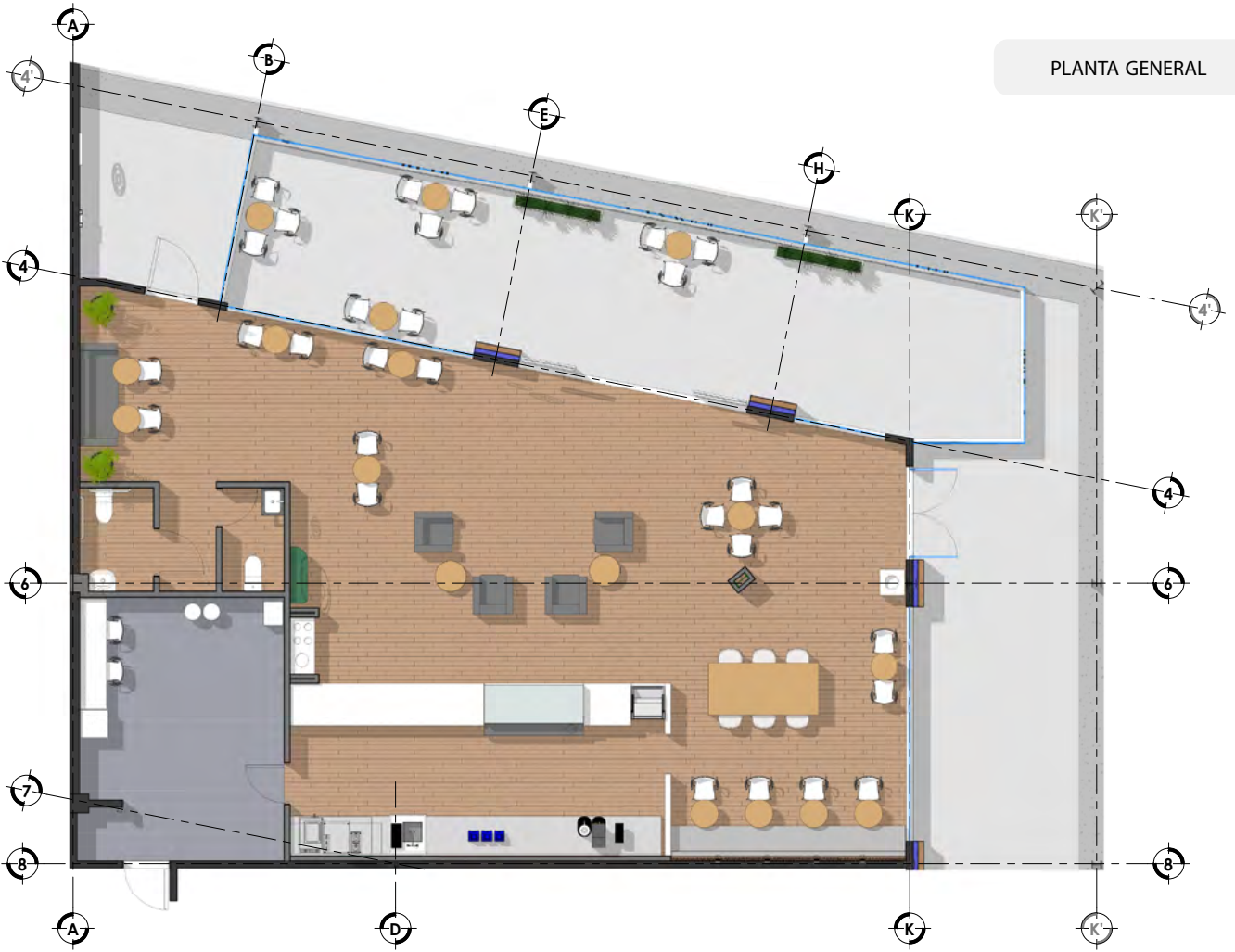

AXONOMETRÍA



La PLANTA BAJA actúa como un **basamento murario** para una estructura independiente que se eleva en el primer piso, soportando una **cubierta abovedada** dispuesta en *cinco bandas paralelas* que organizan todos los espacios de la casa. La separación entre los ejes de las bóvedas surge de maximizar la ocupación de la

superficie del terreno, respetando los retiros laterales establecidos por la normativa (con un ancho de banda de 3,45 metros y una longitud total de 15,50 metros). Este sistema configura un **techo tipo "sombra"** de espacialidad continua, que define áreas intermedias tanto en el frente sur como en el norte.

"CONOCIMIENTOS Y EXPERIENCIAS HEREDADAS A TRAVÉS DEL LEGADO FAMILIAR"

MÁRMOLES Y GRANITOS NACIONALES E IMPORTADOS



(0385) - 4370182



@marmoleria.mcesca



Marmolería Mcesca



maxicesca@hotmail.com
cescavero@yahoo.com.ar



General Savio - La Banda
Parque industrial - Santiago del Estero



Amplia variedad de Materiales

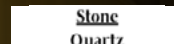
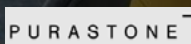
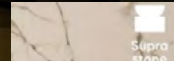

crema

aberturas de aluminio

**¡Somos parte de
esta gran obra!**

Aberturas originales de ALUAR
aberturascrema@aberturascrema.com.ar

03573 - 425834

www.aberturascrema.com.ar

Villa del Rosario, Córdoba.





El **área operativa**, donde se preparan las bebidas y se realizan la venta y la atención al cliente, se encuentra separada del salón por una amplia **barra con espacio para expositores**. La **vitrina** para mostrar la variedad de productos, se implementó en todos los locales de Krispy Kreme y se mantiene hasta hoy como un elemento distintivo de sus tiendas.





*El resultado fue un espacio que **combina DISEÑO MODERNO y ACOGEDOR con ELEMENTOS VISUALES ATRACTIVOS** que enfatizan la frescura y calidad de los productos, creando una **experiencia inolvidable para los clientes***



El **equipamiento gastronómico** incluye neveras, icemaker, licuadoras, máquinas de café, molinos, vitrinas para exhibición de donas y bebidas, pantallas de menú y cajas de atención al cliente. La **zona de producción** es visible para el público, lo que le permite observar el proceso de elaboración.

Como apoyo a estas áreas, se planificó un **espacio multifuncional** destinado al almacenaje de mercadería, entrega de delivery, zona de descanso para los empleados y ubicación de elementos de infraestructura eléctrica y comunicaciones.

Más de 1.050.000 m2 Entregados.

TRAENOS TU
PROYECTO,
EN PEWEN
TE AYUDAMOS A
HACERLO REALIDAD



PEWEN
PISOS Y REVESTIMIENTOS

BUENOS AIRES > Jorge Newbery 3458 - Palermo | CORDOBA > Av. Colon 4050 Local 3 | NEUQUEN > Av. Entre Ríos 304





A la hora de **materializar el proyecto** se respetaron los lineamientos establecidos en el *manual de marca*, pero se buscaron alternativas locales equivalentes que permitieran reducir los costos. Así, se logró una **estética moderna y**

acogedora con el objetivo de crear un ambiente agradable y atractivo para los clientes.

A fin de mantener un **diseño limpio y minimalista**, que ayude a enfocar la atención en los productos, se utilizó una



paleta de colores dominada por tonos vivos, con predominancia del **verde** y el **blanco**, parte de la identidad de la marca. La **iluminación** fue cuidadosamente diseñada para ser cálida y acogedora, creando un ambiente agradable que invita a los

clientes a permanecer.

El **resultado** fue un espacio que combina un diseño moderno y acogedor con **elementos visuales atractivos** que enfatizan la frescura y calidad de los productos, creando una experiencia inolvidable para los clientes.

BRIMAX

LADRILLOS DE HORMIGÓN CELULAR CURADOS EN AUTOCLAVE



Ladrillo Macizo



Ladrillo "U"

PROYECTÁ CON BRIMAX

El cambio tecnológico en ladrillos y paneles.

HERRAMIENTAS A UTILIZAR



SERRUCHO
CORTAR



CEPILLO
LIMPIAR



CUCHARA
PEGAR



NIVEL
NIVELAR



MASA DE GOMA
ASENTAR

RECOMENDACIONES DE USO

TIP 1



CORTAR

El corte de nuestros ladrillos es tan sencillo que puede realizarse con un serrucho.

TIP 2



LIMPIAR

Producto del corte o por polvillo de la misma obra, los ladrillos deberán limpiarse con un cepillo antes de colocarlos. Si se omite este paso, el mortero de asiento no tendrá adherencia y dará lugar a posteriores patologías.

TIP 3



NO MOJAR

Para el asentamiento de los ladrillos, se utilizan morteros industrializados que tienen incorporado en su mezcla un retenedor de agua para ser aplicados en capa delgada, por lo cual no debe mojarse antes de la colocación.

TIP 4



PEGAR

El pegado se realiza con un mortero premezclado en capa delgada con un espesor de 3 mm. el cual debe aplicarse con una llana o bien con una cuchara dentada.

TIP 5



NIVELAR

Nuestro ladrillo es perfecto en sus dimensiones y caras, así mismo, la junta de mortero en capa delgada no permite realizar ajustes de verticalidad, por lo cual se aconseja nivelar el muro correctamente desde la primer hilada y controlar este nivel en cada una de las hiladas siguientes.

TIP 6



ASENTAR

Una vez colocado el ladrillo sobre la cama de mortero resco, deberá impartirse unos golpes con una masa de goma para lograr asentar el mismo y garantizar la adherencia del adhesivo.



TÉRMICOS



ECOLÓGICOS



VERSÁTILES



PRECISOS



ACÚSTICOS



DURADEROS



PORTANTES



CONFORTABLES



IGNÍFUGOS



LIVIANOS



LISOMÁXIMO

BRIMAX

DISTRIBUYE EN EL NOA

Adicem

S.M. de Tucumán
Av. Belgrano 1858
☎ 0381 5502746
ventas@adicem.com.ar

Yerba Buena
Av. Perón 188
☎ 0381 3874900
yb@adicem.com.ar

Jujuy
Av. Almirante Brown 1462
☎ 0388 4708000
jujuy@adicem.com.ar

Salta
Av. Independencia 605
☎ 0387 4236474/5413001
adicem@adicem.com.ar

Catamarca
Av. Enrique Ocampo 498
☎ 383 5174444
catamarca@adicem.com.ar

COSTOS

CÓMPUTOS

ECONOMÍA

ÍNDICE

- **COSTO DEL M²** - Cómputos y Presupuesto de una vivienda
- Análisis de Costos
- Variación del costo del m²
- Haberes y adicionales del Trabajador de la Construcción
UOCRA
- **COSTO DEL M²** - Prov. de Salta
CAS - Colegio de Arquitectos de Salta
- Computos y Presupuesto de Instalaciones de Gas
- Computos y Presupuesto de Instalaciones Sanitarias
- Computos y Presupuesto de Instalaciones Eléctricas
- Honorarios Mínimos Referenciales - Higiene y Seguridad
- Análisis Económico
- Índice del Costo de la Construcción
Cámara Tucumana de la Construcción
- Guía de Precios
- Precios de herramientas e insumos

Haga click en cada título para ser redirigido



CÓMPUTOS Y PRESUPUESTO DE UNA VIVIENDA

MARZO 2025

Realización:
Arq. Oscar Elías Gálvez
Consultas: (0381) 154739834

CÓMPUTOS Y PRESUPUESTO DE UNA VIVIENDA - MARZO 2025						
	UNIDAD	CANTIDAD	PRECIO UNITARIO	PARCIAL	TOTAL	INC. %
CIMENTOS						
Exc y Relleno	M ³	26,93	\$ 210.546		\$ 5.670.015	2,58
CAPA AISLADORA						
	M ²	21,78	\$ 39.722		\$ 865.149	0,43
MAMPOSTERÍAS:						
a) Vista de 0,30	M ³	25,65	\$ 558.351	\$ 14.321.705		
b) Común de 0,30	M ³	27,72	\$ 336.348	\$ 9.323.554		
c) Común de 0,20	M ²	10,93	\$ 70.627	\$ 771.950		
d) Común de 0,15	M ²	57,24	\$ 53.215	\$ 3.046.012	\$ 27.463.220	12,26
TOMA DE JUNTAS						
	M ²	85,50	\$ 19.878		\$ 1.699.571	0,84
REVOQUES:						
a) Rústico	M ²	435,00	\$ 17.673	\$ 7.687.808		
b) Fino	M ²	389,80	\$ 15.255	\$ 5.946.362	\$ 13.634.170	6,62
CONTRAPISOS						
	M ²	158,72	\$ 32.709		\$ 5.191.530	2,41
PISOS						
Cerámico esmaltado 51 x 51	M ²	158,72	\$ 33.781		\$ 5.361.765	2,56
ZÓCALOS						
	ML	139,65	\$ 19.609		\$ 2.738.382	1,30
REVESTIMIENTO						
	M ²	45,20	\$ 31.700		\$ 1.432.839	0,68
TECHO						
a) Losa de viguetas	M ²	162,40	\$ 152.988	\$ 24.845.193		
b) Contrapiso aliv c/pend	M ²	162,40	\$ 38.131	\$ 6.192.520		
c) Aislación hidrófuga	M ²	178,64	\$ 26.574	\$ 4.747.264		
d) Cubierta tejas coloniales	M ²	162,40	\$ 87.532	\$ 14.215.245	\$ 50.000.222	23,38
ESTRUCTURA ANTISÍSMICA						
Encadenados vert y hor	ML	266,60	\$ 55.338		\$ 14.753.086	6,82
CIELORRASOS						
a) Aplicado a la cal	M ²	63,50	\$ 30.320	\$ 1.925.347		
b) Aplicado de yeso	M ²	80,50	\$ 19.958	\$ 1.606.600	\$ 3.531.947	1,71
CARPINTERÍAS						
Tipo standard con vidrios	GL				\$ 4.303.146	1,88
INST. SANITARIA Y GAS						
	GL				\$ 10.734.174	4,77
INST ELÉCTRICA						
	GL				\$ 6.070.848	2,70
PINTURA						
	GL				\$ 5.198.843	2,27
TOTAL						
					\$ 158.648.906	
BENEF y G. GRALES 25%				\$ 39.662.226	\$ 198.311.132	18,30
HONOR. PROY Y D.T 9,27%					\$ 18.383.442	8,49
TOTAL GENERAL					\$ 216.694.574	100

MATERIALES NECESARIOS POR ÍTEM

MATERIALES	UNIDAD	INSUMOS
CIMENTOS	m ³	125 kg de cemento 1,40 m ³ ripio bruto grueso
CAPA AISLADORA	m ²	17 kg de cemento 0,030 m ³ de arena 0,40 litros de pintura asfáltica
MAMPOSTERÍAS DE 0,30	m ³	380 ladrillos comunes 80 kg de cal hidratada 0,360 m ³ de arena
MAMPOSTERÍAS DE 0,15	m ²	50 ladrillos comunes 9 kg de cal hidratada 2 kg de cemento 0,050 m ³ de arena
REVOQUE RÚSTICO	m ²	5 kg de cal hidratada 0,5 kg de cemento 0,030 m ³ de arena
CONTRAPISO	m ²	12,5 kg de cemento 0,100 m ³ de ripio bruto fino

VALOR x m²: \$ 1.444.630

INCLUYE HONORARIOS DE PROYECTO, DIRECCIÓN TÉCNICA, BENEFICIOS Y GASTOS GENERALES

La vivienda es de tipo standard construida con el sistema tradicional y abarca una superficie de 150 m² (incluyendo el porch, cochera y los correspondientes aleros). Los resultados obtenidos son valores promedio para este tipo de edificación, la determinación de los mismos se tomó de la cotizaciones del mercado local. Atento a las variaciones de plaza y según las posibilidades de compra es posible reajustar dichos valores. El precio unitario incluye materiales y mano de obra, para la cual se considera su rendimiento adaptado a la modalidad y cotización del medio.

MODELO DE VIVIENDA PRESUPUESTADA

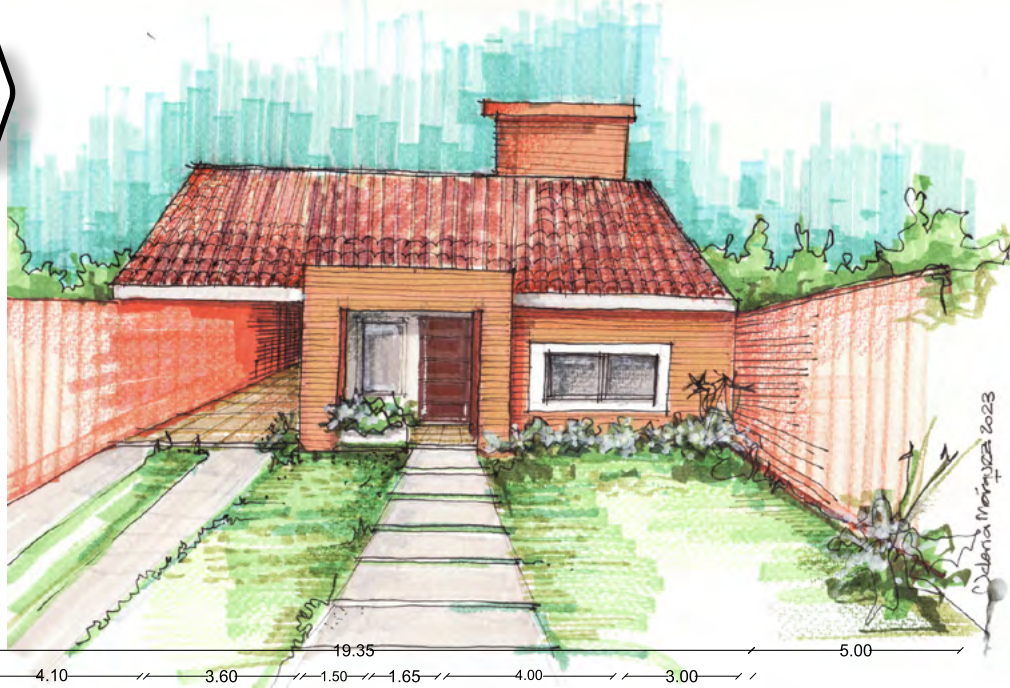

Croquis:

Arq. Valeria Márquez

Tel.: 3816435828

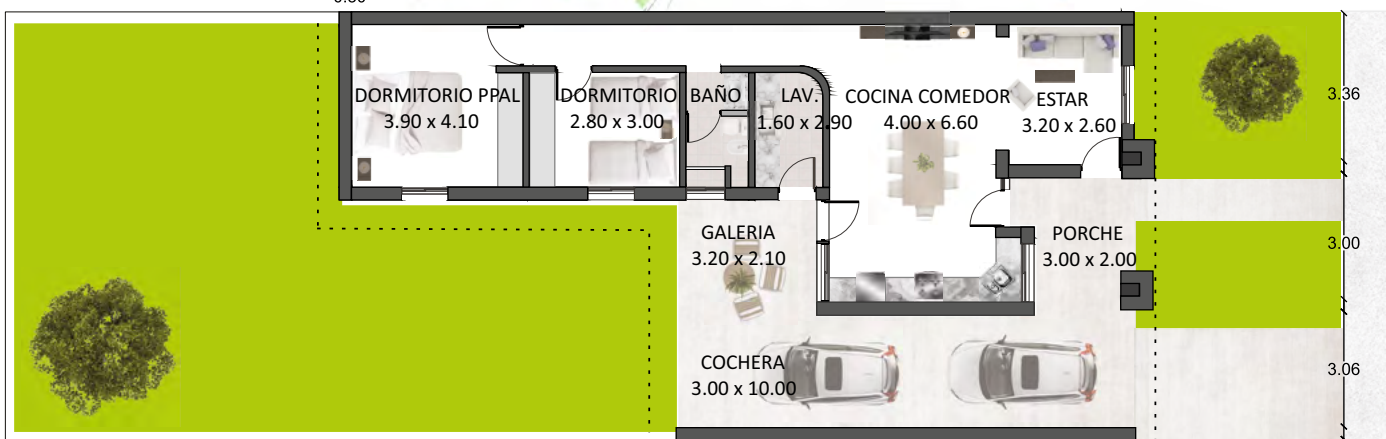
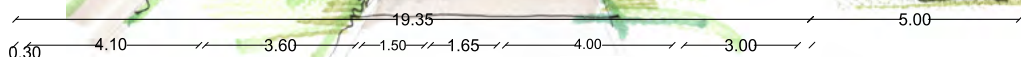

MEMORIA DESCRIPTIVA

- Cimientos: zanjas de 0,15 m. más anchas que los respectivos muros de elevación, con profundidad de 1 mt. en paredes de 0,30 m y de 0,80 m en paredes de 0,15 m de espesor, relleno de hormigón ciclópeo en la proporción 1:9 (cemento y ripio bruto grueso).
- Capa Aisladora: a una hilada sobre el nivel del piso interior con material en la proporción 1:3 (cemento y arena) pintura asfáltica con un espesor mínimo de 0,02 m.
- Mampostería: de ladrillos comunes de primera calidad, mezcla en la proporción de 2:5 (cal y arena) más 20 % de cemento.
- Revoques: en dos capas, la primera correspondiente al rústico con mezcla de 2 partes de cal por 5 de arena más un 10 % de cemento en interior, y azotado cementicio en exterior, terminado con un raspado cruzado. La segunda, el fino, con mezcla de 2 partes de cal hidratada y 5 partes de arena fina con un 10 % de cemento.
- Contrapiso: de hormigón pobre, una parte de cemento y 12 de ripio bruto fino, espesor mínimo de 0,08 m.
- Pisos: cerámica común de 7,5 x 15 cm. en interior y cochera; caminería de acceso de granza lavada in-situ.
- Zócalos: similares al piso, en muros exteriores zócalo cementicio a una altura promedio de 0,40 m.
- Revestimientos: de azulejos de color hasta 2 mts. de alto en baño, cocina y lavadero, con pegamento y sin cuartacaña.
- Losa: de viguetas prem. con ladrillos huecos y malla "Sima", carpeta de compresión de 6 cm.
- Estructura Sismoresistente: encadenado vertical y horizontal inferior-superior, de acuerdo a normas vigentes.
- Aislación: tipo hidrófuga de velo de vidrio y material asfáltico.
- Cubierta: de tejas coloniales asentada con mezcla reforzada.
- Cielorrasos: en aleros, porch y cochera azotado con mortero, 1 de cemento y 3 de arena gruesa para nivelar la superficie donde se aplica un enlucido, con 2 partes de cal hidratada y 5 de arena fina. En el interior de la vivienda: de yeso enlucido bajo losa, con moldura rehundida perimetral de 3 cm. de ancho.
- Carpintería: de madera tipo standard.
- Instalación Sanitaria y Gas: materiales de primera calidad aprobados, sin conexiones a las redes principales.
- Instalación Eléctrica: embutida, empleándose caños, cables y demás accesorios de primera calidad y aprobados.
- Pintura: latex en muros y cielorrasos, lustre en carpintería de madera.



A. F. GENTILE TUCUMAN S.A.



AGUA - GAS - RED CLOACAL

Lavalle 2729 - (4000) - San Miguel del Tucumán
 Telefax (0381) 423-3131 - Fax 423-3127
gentiletuc@uolsinectis.com.ar

ANÁLISIS DE COSTOS

MARZO 2025

1/3

Realización:
Arq. Oscar Elías Gálvez
Consultas: (0381) 154739834

ANÁLISIS DE COSTOS - MARZO 2025

DESIGNACIÓN DE ITEMS	UNIDAD	MATERIALES	MANO DE OBRA	TOTAL
CIMIENOTOS				
Excavación y relleno	M³	\$ 152.654	\$ 57.893	\$ 210.547
CAPA AISLADORA				
Horizontal	M²	\$ 22.116	\$ 17.606	\$ 39.722
Vertical	M²	\$ 22.116	\$ 19.378	\$ 41.495
MAMPOSTERIAS				
En submuración	M³	\$ 237.129	\$ 131.499	\$ 368.628
MAMPOSTERIAS EN ELEVACION				
Ladrillos comunes de 0,30	M³	\$ 221.076	\$ 115.272	\$ 336.348
Ladrillos comunes de 0,30 a la vista	M³	\$ 415.459	\$ 142.893	\$ 558.351
Ladrillos comunes de 0,20	M²	\$ 46.305	\$ 24.321	\$ 70.626
Ladrillos comunes de 0,20 a la vista	M²	\$ 89.180	\$ 27.998	\$ 117.178
Ladrillos comunes de 0,15	M²	\$ 34.595	\$ 18.619	\$ 53.214
Ladrillos comunes de 0,15 a la vista	M²	\$ 62.894	\$ 24.321	\$ 87.215
Tabique ladrillos comunes de 0,10	M²	\$ 20.748	\$ 16.597	\$ 37.345
Tabique Durlock con bastidor	M²	\$ 66.850	\$ 18.658	\$ 85.508
Ladrillos huecos del 0,12	M²	\$ 42.884	\$ 16.597	\$ 59.482
Ladrillos huecos del 0,18	M²	\$ 48.393	\$ 18.619	\$ 67.011
Bloques huecos de 0,20	M²	\$ 44.858	\$ 18.619	\$ 63.476
Piedras del lugar	M³	\$ 84.341	\$ 143.785	\$ 228.126
REVOQUES				
Grueso a la cal con azotado cementicio	M²	\$ 10.615	\$ 11.156	\$ 21.770
Grueso a la cal interior	M²	\$ 8.294	\$ 9.379	\$ 17.674
Fino mandilado	M²	\$ 7.531	\$ 7.724	\$ 15.255
Bolseado fino sobre ladrillos	M²	\$ 8.032	\$ 8.234	\$ 16.266
Super "Iggam" peinado	M²	\$ 11.755	\$ 11.269	\$ 23.023
Salpicrete con molinete: colores claros	M²	\$ 8.983	\$ 8.149	\$ 17.132
colores oscuros	M²	\$ 10.362	\$ 8.102	\$ 18.464
TOMA DE JUNTAS				
Para ladrillos comunes	M²	\$ 8.983	\$ 10.895	\$ 19.878
CONTRAPISOS				
Hormigón simple de 0,10	M²	\$ 21.432	\$ 11.276	\$ 32.709
Alivianado con telgopor de 0,10	M²	\$ 22.801	\$ 15.331	\$ 38.132
Carpeta de nivelación cementicia	M²	\$ 16.098	\$ 8.203	\$ 24.301
PISOS				
Cerámico esmaltado 51 x 51 cm. "Alberdi"	M²	\$ 19.072	\$ 14.708	\$ 33.780
Cerámico esmaltado 36 x 36 cm. "Alberdi"	M²	\$ 13.391	\$ 12.998	\$ 26.389
Porcelanato satinado 60 x 60 cm. "Alberdi"	M²	\$ 40.817	\$ 18.463	\$ 59.280
Porcelanato pulido 57 x 57 "San Lorenzo"	M²	\$ 64.401	\$ 18.292	\$ 82.693
Porcelanato pulido importado 1,20 x 0.60	M²	\$ 107.048	\$ 21.197	\$ 128.245
Porcelanato tabla 120 x 20 cm. "C. Negro"	M²	\$ 78.193	\$ 19.106	\$ 97.299
Alisado cementicio, contrapiso incluido	M²	\$ 25.582	\$ 17.431	\$ 43.013
Losetones de hormigón premoldeado	M²	\$ 33.073	\$ 13.333	\$ 46.406
Parquets de lapacho 14 mm. pulido	M²	\$ 85.293	\$ 31.106	\$ 116.399
Granítico común 30 x 30 cm.	M²	\$ 37.426	\$ 14.361	\$ 51.787
Vinílico Tráfico	M²	\$ 67.886	\$ 15.452	\$ 83.338
ZOCALOS				
Cerámicos esmaltado	ML	\$ 11.745	\$ 7.864	\$ 19.609
Telgopor comprimido "EPS" blanco	ML	\$ 12.013	\$ 5.812	\$ 17.824
Telgopor comprimido "EPS" madera	ML	\$ 11.056	\$ 5.812	\$ 16.867
Cementicio 0,35 alto	ML	\$ 11.745	\$ 19.487	\$ 31.232

ANÁLISIS DE COSTOS

MARZO 2025

2/3

Realización:
Arq. Oscar Elías Gálvez
Consultas: (0381) 154739834

REVEST. CON PEGAMENTO							
Cerámicos esmalt. 33 x 45 cm. "S.Lorenzo"	M ²	\$	18.706	\$	12.994	\$	31.700
Cerámico satinado 33 x 45 cm. "S.Lorenzo"	M ²	\$	20.446	\$	12.994	\$	33.440
Guarda para revest. 5 x 20 cm. "Ceracor"	ML	\$	11.319	\$	8.203	\$	19.522
CIELORRASOS							
Yeso aplicado bajo losa	M ²	\$	11.066	\$	8.893	\$	19.958
A la cal aplicado bajo losa con azotado.	M ²	\$	13.128	\$	17.193	\$	30.321
Suspendido yeso con aislante térmico	M ²	\$	28.348	\$	19.332	\$	47.680
Lineal de chapa con aislante térmico	M ²	\$	105.069	\$	26.222	\$	131.291
Placa de yeso	M ²	\$	26.068	\$	10.127	\$	36.195
Tipo "Durlock" con perfiles 35 mm.	M ²	\$	37.976	\$	14.065	\$	52.042
Cielofácil machihembrado c/ textura plast.	M ²	\$	28.215	\$	13.680	\$	41.894
HORMIGON ARMADO							
Se incluye amortizac. encofrado y equipo		\$	-	\$	-		
Bases	M ³	\$	465.616	\$	259.150	\$	724.767
Columnas	M ³	\$	502.170	\$	422.574	\$	924.744
Vigas	M ³	\$	585.722	\$	448.555	\$	1.034.277
Losa llena	M ³	\$	509.130	\$	324.733	\$	833.863
Losa nervurada	M ³	\$	523.488	\$	342.907	\$	866.395
Encadenado 15 x 15 cm.	ML	\$	37.728	\$	17.610	\$	55.338
TECHOS							
Chapa fibroc. acanalada perfil 13	M ²	\$	177.661	\$	16.843	\$	194.503
Chapa fibroc. acanalada recta 8 mm.	M ²	\$	151.970	\$	19.768	\$	171.737
Chapa zinc N° 25 sobre correas metálicas	M ²	\$	159.010	\$	19.515	\$	178.524
De viguetines pretensado hasta 4,00 m.	M ²	\$	117.518	\$	35.469	\$	152.987
De viguetines pretensado de más 4,00 m.	M ²	\$	129.263	\$	39.021	\$	168.285
AISLACIONES							
De velo de vidrio con membrana líquida	M ²	\$	13.252	\$	7.981	\$	21.233
Membrana de 4mm. con aluminio	M ²	\$	15.215	\$	11.358	\$	26.573
CUBIERTAS							
De tejas coloniales sobre losa	M ²	\$	64.986	\$	28.528	\$	93.514
De tejas francesas sobre losa	M ²	\$	73.300	\$	25.973	\$	99.273
De tejuelas planas s/losa, junta abierta	M ²	\$	19.147	\$	14.361	\$	33.508
Cerámica rústica 33 x 33 cm. "Scop"	M ²	\$	14.967	\$	17.435	\$	32.402
Cerámica terracota 45 x 45 cm. "Scop"	M ²	\$	16.970	\$	18.463	\$	35.433
CARPINTERIAS							
Puerta placa de cedro 0,80 x 2,05	U	\$	154.285	\$	-	\$	154.285
Puerta tablero de acceso 0,90 x 2,00	U	\$	451.650	\$	-	\$	451.650
Puerta chapa 0,80 x 2,00 pesada	U	\$	209.712	\$	-	\$	209.712
Ventana con celosía de cedro 1,20 x 1,00	U	\$	335.887	\$	-	\$	335.887
COLOCACION DE CARPINTERIAS							
Hasta 2,00 M2	U	\$	-	\$	41.678	\$	41.678
Más de 2,00 M2	M ²	\$	-	\$	20.839	\$	20.839
VIDRIOS							
Doble (3 mm.)	M ²	\$	41.110	\$	17.984	\$	59.093
Vítrea (4 mm.)	M ²	\$	42.557	\$	18.229	\$	60.786
Fantasia común (3 mm.)	M ²	\$	51.917	\$	26.728	\$	78.646
Martelé ámbar (4 mm.)	M ²	\$	66.364	\$	30.063	\$	96.427
Armado blanco	M ²	\$	87.702	\$	30.927	\$	118.630
Cristal gris – bronce (4mm.)	M ²	\$	80.613	\$	30.931	\$	111.544
Cristal gris – bronce (10 mm.)	M ²	\$	250.554	\$	70.307	\$	320.861
Cristal gris – bronce (6 mm.)	M ²	\$	116.408	\$	36.731	\$	153.139

ANÁLISIS DE COSTOS

MARZO 2025

3/3

Realización:
Arq. Oscar Elías Gálvez
Consultas: (0381) 154739834

INSTALACION ELECTRICA				
Por boca con colocación de artefactos	U	\$ 66.146	\$ 26.674	\$ 92.820
Por bocas de TV ó teléfono	U	\$ 36.553	\$ 30.771	\$ 67.325
Tablero general con 2 térmicos	U	\$ 117.498	\$ 75.215	\$ 192.713
INSTALACION SANITARIA				
Baño tipo, agua cal. y fría H3, desagües		\$ -	\$ -	
Sin artefactos ni griferías	GL	\$ 5.070.777	\$ 1.743.341	\$ 6.814.118
Colocación artefactos sanitarios	U	\$ -	\$ 44.015	\$ 44.015
INSTALACIÓN DE GAS				
Hasta casilla con 2 bocas	GL	\$ 2.359.091	\$ 1.299.803	\$ 3.658.895
PINTURAS				
Látex en muros y cielorrasos	M ²	\$ 13.787	\$ 8.203	\$ 21.991
Al agua tipo Cremar	M ²	\$ 3.619	\$ 6.458	\$ 10.077
Esmalte sintético para carpinterías	M ²	\$ 9.370	\$ 8.476	\$ 17.846
Barniz poliuretano	M ²	\$ 8.993	\$ 8.476	\$ 17.469
Lustre a muñeca	M ²	\$ 11.745	\$ 11.393	\$ 23.138

VARIACIÓN ANUAL COSTO DEL M² DE LA CONSTRUCCIÓN

	2022	2023	2024	2025
ENERO	\$85.117,58	\$191.330,00	\$724.640,00	\$1.388.534,00
FEBRERO	\$85.117,58	\$219.281,00	\$876.814,00	\$1.416.304,00
MARZO	\$85.117,58	\$234.522,71	\$964.496,00	\$1.444.630,00
ABRIL	\$127.282,25	\$240.893,35	\$1.032.010,00	
MAYO	\$127.282,25	\$270.246,00	\$1.068.130,00	
JUNIO	\$127.282,25	\$283.749,26	\$1.110.856,00	
JULIO	\$127.282,25	\$296.007,23	\$1.160.844,00	
AGOSTO	\$153.083,00	\$318.141,24	\$1.195.670,00	
SEPTIEMBRE	\$153.083,00	\$375.398,00	\$1.251.866,00	
OCTUBRE	\$153.083,00	\$426.791,00	\$1.289.422,00	
NOVIEMBRE	\$182.331,00	\$462.780,00	\$1.328.105,00	
DICIEMBRE	\$182.331,00	\$601.614,00	\$1.361.308,00	

HABERES Y ADICIONALES DEL TRABAJADOR DE LA CONSTRUCCIÓN



FUENTE:
Unión Obrera de la Construcción
de la República Argentina
(U.O.C.R.A.)



ESCALA SALARIAL VIGENTE A PARTIR DEL 01 DE DICIEMBRE DE 2024

SALARIO BÁSICO

CATEGORÍAS	HORA	X DIA	176 HS	HS AL 100	HS AL 50
Oficial especializado	\$ 4.439,00	\$ 35.512,00	\$ 781.264,00	\$ 8.878,00	\$ 6.658,50
Oficial	\$ 3.782,00	\$ 30.256,00	\$ 665.632,00	\$ 7.564,00	\$ 5.673,00
Medio Oficial	\$ 3.487,00	\$ 27.896,00	\$ 613.712,00	\$ 6.974,00	\$ 5.230,50
Ayudante	\$ 3.201,00	\$ 25.608,00	\$ 563.376,00	\$ 6.402,00	\$ 4.801,50
Sereno (mes)	\$ 580.851,00				

AGREGAR A ESTOS VALORES, EL 20% DE ASISTENCIA PERFECTA, ART. 52 CCT 76/75.

Los trabajadores de especialidades tendrán los siguientes porcentajes adicionales sobre los básicos del convenio:
15% **Oficial electricista**, 10% **Medio oficial**, 5% **Ayudante**
10% **Oficial yesero**, 10% **Medio oficial**, 10% **Ayudante**
15% **Oficial calefaccionista**, 10% **Medio oficial**, 5% **Ayudante**
> **Todos los trámites y consultas en nuestra seccional son gratuitos**

ASIGNACIONES FAMILIARES (1) - DESDE AGOSTO 2024

	VALOR GENERAL
Hijo / Prenatal / IGF hasta \$759.749,00	\$ 49.066
Hijo / Prenatal / IGF entre \$759.749,01 y \$1.114.249	\$ 33.096
Hijo / Prenatal / haber entre \$1.114.249,01 y \$1.286.440	\$ 20.015
Hijo / Prenatal / haber entre \$1.286.440,01 y \$4.023.266	\$ 10.324
Hijo con discapacidad / haber hasta \$759.749,00	\$159.766
Hijo con discapacidad / haber entre \$759.749,01 y \$1.114.249	\$113.023
Hijo con discapacidad / haber superior a \$1.114.249,01	\$ 71.333

ASIGNACIONES FAMILIARES (2)

	VALOR GENERAL
Ayuda escolar anual, IGF hasta \$4.023.266	\$ 130.702
Ayuda escolar para hijo con discapacidad, sin tope	\$ 130.702
Asignación por nacimiento IGF hasta \$4.023.266	\$ 57.193
Asignación por matrimonio IGF hasta \$4.023.266	\$ 85.639
Asignación por adopción IGF hasta \$4.023.266	\$ 341.977

El seguro de vida gremial para el titular, regulado por la Aseguradora (Art. 108 C. C. T. 76/75) más adicionales por grupo familiar. Debe tener como mínimo un (1) mes de antigüedad, debe figurar en el recibo de haberes el descuento del Seguro de

Vida, de la cuota sindical y estar en relación de dependencia. El pago se toma a partir de la fecha del fallecimiento del titular, No de la fecha del inicio del trámite en la Seccional.

COMPAÑERO CONSTRUCTOR... ¡AFÍLIECE!

Los materiales y artefactos que necesitas en instalación de

Agua, Gas y Energía Renovable



Cocinas
Calefones
Termotanques
Calefacción



Energía
Renovable



Conectividad
Gas
Agua
Cloacas

S. M. Tucumán
Av. Mitre 172
0381-5035641

Salta
Av. Chile 1243
0387-4860979

Jujuy
Salta 1262
0388-4130328

Santiago del Estero
Av. Moreno Sur 953
0385-4171152

Punto instalador
Av. Aguirre Sur 2334
Santiago del Estero

www.gmkt.com.ar

info@gmkt.com.ar



Materiales que inspiran, diseños que impactan

HIPERPLACA

E EGGER

HÄFELE

DUNLOCH



Conocé más en
hiperplaca.com.ar

CATAMARCA
Av. Pdte. Ramón Castillo 440

SANTIAGO DEL ESTERO
Av. Aguirre Sur 1079

JUJUY
Av. Almirante Brown 32

CÓMPUTOS Y PRESUPUESTO DE INSTALACIONES DE GAS

MANO DE OBRA PARA INSTALACIONES DE GAS - MARZO 2025

VIVIENDA CON 3 TOMAS		
DESIGNACIÓN DE OBRAS	UNIDAD	PRECIO UNITARIO
CARPETA TÉCNICA Y HONORARIOS		
Carga de F 3-4 aprobación	GL	\$ 316.535
Pedido de inspección parcial F 3-5	GL	
Solicitud de servicio (si se requiere)	GL	
Trámites en OP municipal para permiso de apertura de vereda (no incluye arancel)	GL	
Solicitud de inspección final	GL	
Confección de planos	GL	
Trámites en catastro municipal	GL	
CAÑERÍAS EN FUSIÓN 20-25-32		
	ML	\$ 29.543
INSTALACIÓN DE REJILLAS DE VENTILACIÓN INFERIOR Y SUPERIOR 15x30		
	Par	\$ 15.827
TOMA PARA CALEFÓN O TERMO O COCINA O CALEFACTOR		
	Unidad	\$ 49.239
CONEXIÓN DE ARTEFACTOS		
Cocina	Unidad	\$ 49.239
Calefón	Unidad	\$ 64.362
Calefactor T.B	Unidad	\$ 73.858
Termotanque con conexión de agua	Unidad	\$ 80.892
VENTILACIÓN DE CALEFÓN O TERMOTANQUE		
de 75mm o 100mm sin cruce losa o chapa	ML	\$ 14.772
con cruce de losa o chapa	ML	\$ 19.696
PRUEBA DE HERMETIDAD CON TRES TOMAS		
Con lubricado de llaves	GL	\$ 98.478
TOTAL GENERAL		\$ 812.441

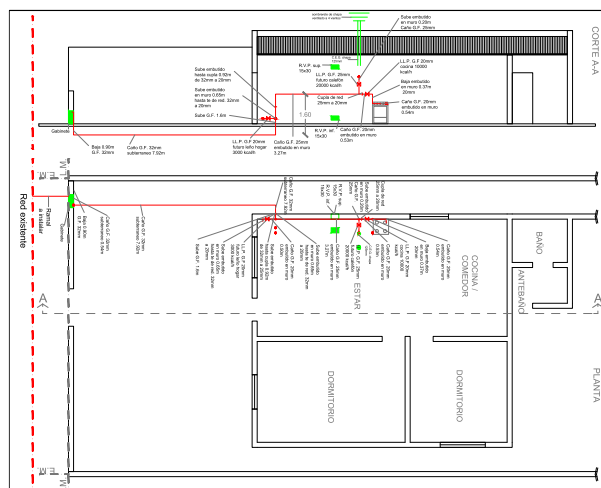

CROQUIS
(SOLO A MODO ILUSTRATIVO)

OBSERVACIÓN: NO incluye GRIFERÍAS, ARTEFACTOS, **NI** materiales

MANO DE OBRA PARA INSTALACIONES SANITARIAS - MARZO 2025

DESIGNACIÓN DE OBRAS	UNIDAD	CANTIDAD	TOTAL
CARPETA TÉCNICA Y HONORARIOS (sin aprobación)			
Ejecución de Carpeta Técnica (incluye: Diseño de recorrido de cañería, Cálculo de diámetros de cañerías, Dibujo de planos en colores convencionales)	GL	1	\$ 396.724
APROVISIONAMIENTO DE AGUA (de línea municipal al interior de la vivienda)			
Instalación de agua fría	ML	50	\$ 421.344
Instalación de agua caliente	ML	20	\$ 218.058
Instalación tanque de reserva 1.000 litros	GL	1	\$ 148.772
INSTALACIÓN PARA BAÑO PRINCIPAL			
Instalación de cañerías p/agua fría/caliente	GL	1	\$ 692.861
Un toma p/inodoro (agua fría)	GL	1	
Dos tomas p/lavatorio (agua fría/ caliente)	GL	1	
Dos tomas p/bidet (agua fría/ caliente)	GL	1	
Colocación de grifería p/ducha	GL	1	
Tres descargas (lavatorio, bidet, ducha)	GL	1	
Básico sanitario (codo c/base pileta de patio - cañería)	GL	1	
INSTALACIONES EN COCINA			
Dos tomas p/pileta de cocina (agua fría y caliente)	GL	1	\$ 270.174
Una descarga p/pileta de cocina	GL	1	
Una boca de acceso	GL	1	
INSTALACIONES EN LAVADERO			
Dos tomas p/pileta de lavar (fría/caliente)	GL	1	\$ 346.782
Un toma p/lavarropa	GL	1	
Dos tomas p/calefón	GL	1	
Tres descargas (pileta, lavatorio, lavarropa)	GL	1	
Una pileta de patio	GL	1	
DESAGÜES CLOACALES (hasta línea municipal)			
Desagües cloacales horizontales	ML	20	\$ 643.974
Cámara de inspección 0,60 x 0,60	GL	1	\$ 99.181
Caño cámara y bajada desde P. Alta 4 ml	GL	1	\$ 79.310
CAÑERÍA DE VENTILACIÓN			
Horizontales subterráneos (hasta 4 ml)	ML	6	\$ 163.543
Verticales aéreos (hasta 4 ml)	ML	4	\$ 59.438
DESAGÜES PLUVIALES (hasta línea municipal)			
Horizontales hasta 0,40 m profundidad	ML	5	\$ 297.192
Verticales aéreos (hasta 4 ml)	ML	4	\$ 54.514
Bocas de desagües de 0.20 m x 0.20 m	ML	5	\$ 297.192
INSTALACIÓN DE ARTEFACTOS			
Instalación de Inodoro C/ mochila	GL	1	\$ 54.514
Instalación de bidet.	GL	1	\$ 49.239
Instalación de Lavatorios.	GL	1	\$ 49.239
Instalación de mesada con pileta de cocina y grifería	GL	1	\$ 74.562
Instalación de Pileta de lavar	GL	1	\$ 64.362
TOTAL GENERAL			\$ 4.480.973



COSTOS SUGERIDOS DE MANO DE OBRA PARA INSTALACIONES ELÉCTRICAS | MARZO 2025

Valores referenciales para instalaciones eléctricas monofásicas y trifásicas del segmento domiciliario, comercial y pequeña industria hasta 200 m ² .	UNIDAD
ACOMETIDA.	
Acometida monofásica con sistema doble aislación sin jabalina.	\$508.420,10
Acometida Trifásica hasta 10 Kw con sistema doble aislación sin jabalina.	\$468.169,14
Zanjeo x metro (25 x 70 cm) tendido de cable y relleno con protecciones mecánicas.	\$36.276,96
TABLEROS Y PUESTA A TIERRA.	
Las tareas deben ser realizadas por personal calificado (BA4, BA5) con incumbencias específicas certificadas y el montaje debe ejecutarse acorde al RAEA 90.364 según exigencias de Ley Nac 19.587.	
Instalación del sistema de puesta a tierra (hincado de electrodo dispensor tipo jabalina + caja de inspección + canalización + conexión de PAT a B.E.P. del T.P.).	\$120.305,09
Diseño y montaje de tablero principal monofásico (1 ID + 1 ITM + B.E.P.).	\$254.793,09
Diseño y montaje de tablero principal trifásico (1 ID + 1 ITM + B.E.P.).	\$344.398,00
Diseño y montaje de tablero seccional hasta 8 polos.	\$151.055,40
Diseño y montaje de tablero seccional hasta 36 polos.	\$593.665,01
Diseño y montaje de tablero seccional de 36 a 54 polos.	\$881.800,80
Diseño y montaje de tablero de medidores hasta 10 medidores.	\$1.383.560,00
Diseño y montaje de tablero para estación de carga de vehículos eléctricos residencial (incluye todas las mediciones con informe técnico).	\$730.492,00
Diseño y montaje de tablero para estación de carga de vehículos eléctricos comercial (incluye todas las mediciones con informe técnico).	\$1.123.834,55
CANALIZACIÓN Y CABLEADO.	
Canalización embutida cañería PVC rígido y caja de boca (centro, aplique y toma) hasta 50 bocas.	\$46.350,12
Canalización exterior cañería PVC de boca (centro, aplique, toma, caja de interruptores y de distribución) hasta 50 bocas.	\$34.767,00
Instalación x varilla de cable canal.	\$15.937,60
Canalización embutida de cañería metálica y caja para interruptores (punto o combinación) hasta 50 bocas.	\$55.783,93
Canalización exterior de cañería metálica de boca (centro, aplique, toma, caja de interruptores y de distribución) hasta 50 bocas.	\$38.284,50
Cableado de boca (centro, aplique y toma) hasta 50 bocas.	\$40.822,70
Recableado (incluye sacar artefactos y llaves y su nueva instalación).	\$50.570,26
Cableado de conductores tipo energía (subterráneo) IRAM 2178 / 62266 de hasta 4 x 10 mm ² o de hasta 1 x 35mm ² , h < 4 m (importe x metro)	\$12.524,54
Cableado de conductores tipo energía (subterráneo) IRAM 2178 / 62266 superiores a 4 x 10 mm ² o mayores a 1 x 35mm ² , h < 4 m (importe x metro)	\$19.409,40
Cableado de conductores tipo energía (subterráneo) IRAM 2178 / 62266 de hasta 4 x 10 mm ² o de hasta 1 x 35mm ² , h > 4 m (importe x metro)	\$19.409,40
Cableado de conductores tipo energía (subterráneo) IRAM 2178 / 62266 superiores 4 x 10 mm ² o mayores a 1 x 35mm ² , h > 4 m (importe x metro)	\$38.892,10
INSTALACIÓN DE ARTEFACTOS.	
Instalación de interruptores un efecto y/o pulsadores.	\$11.969,00
Instalación de interruptores un efecto combinación.	\$19.948,10
Instalación de tomacorrientes simple.	\$11.969,00
Instalación de tomacorrientes dobles.	\$18.024,52
Colocación de artefacto tipo (aplique, extractores de baño, campanillas, etc.).	\$37.189,00
Luminaria exterior con columna hasta 3 m.	\$174.271,25
Luminaria exterior de aplicar en muro en intemperie (lp x 5 o lp x 6).	\$61.360,10
Ventilador de techo (incluye el tendido de conductor para el regulador de velocidad).	\$95.964,60
Plafones embutidos en cielorraso de Durlock.	\$40.876,60
Luminaria en intemperie amurado a pared.	\$30.503,25
Luminaria de piletas de natación y/o fuentes.	\$122.884,01
Instalación de artefacto de iluminación con fotocélula individual.	\$60.712,31
Instalación de luz de emergencia.	\$57.535,10



DISPOSITIVOS DE COMANDO Y PROTECCIÓN.	
Las tareas deben ser realizadas por personal calificado (BA4, BA5) con incumbencias específicas certificadas, el montaje debe ejecutarse acorde al RAEA 90.364, RAEA 92.305 e IRAM 2184 según exigencias de Ley Nac 19.587. Incluye mediciones con instrumental específico, informe técnico con registro fotográfico, resultado de las mediciones y sugerencias de adecuación.	
Instalación interruptor diferencial bipolar en el armado de tablero nuevo.	\$24.243,41
Instalación interruptor termomagnético bipolar en el armado de tablero nuevo.	\$18.677,00
Instalación interruptor diferencial tetrapolar en el armado de tablero nuevo.	\$31.714,20
Instalación interruptor termomagnético tetrapolar en el armado de tablero nuevo.	\$26.148,00
Instalación interruptor diferencial bipolar en tablero existente.	\$167.876,30
Instalación interruptor diferencial tetrapolar en tablero existente.	\$211.774,50
Instalación interruptor termomagnético en el armado de tablero existente (multiplicar por polo).	\$10.032,10
Instalación protector de sobretensiones por descargas atmosféricas monofásicos.	\$268.216,00
Instalación protector de sobretensiones por descargas atmosféricas trifásicos.	\$366.874,30
Instalación de pararrayos hasta 5 pisos < 20 m	\$2.789.166,12
FOTOVOLTAICA Y SECTORES HÚMEDOS.	
Conexión de paneles solares.	\$189.549,00
Diseño y montaje de tablero de instalación fotovoltaica residencial (incluye armado, montaje y mediciones de todos los dispositivos de comando y protección con informe técnico).	\$846.770,00
Diseño y montaje de tablero de instalación fotovoltaica comercial (incluye armado, montaje y mediciones de todos los dispositivos de comando y protección con informe técnico).	\$1.302.723,15
Armado e instalación de tablero de comando de bomba de agua edificio departamentos.	\$352.333,56
Instalación o cambio de automáticos de tanque o cisterna.	\$103.133,68
Tablero de comando de sistema de purificación de agua de pileta + iluminación.	\$360.201,60
FACTOR DE POTENCIA.	
Exigido por la normativa vigente, la corrección debe ser ejecutada por personal calificado (BA4, BA5) con incumbencias específicas certificadas, incluye en todos los casos: cálculo y determinación de batería de capacitores, gabinete, protecciones, señalización, visita técnica, costos de facturación, seguro personal, traslado, viáticos y mediciones con instrumentos. En el caso que corresponda incluye informe técnico que contenga registro fotográfico, resultado de las mediciones, sugerencias de adecuación.	
Tablero de corrección de factor de potencia monofásico hasta 2 Kvar.	\$126.603,00
Tablero de corrección de factor de potencia trifásico directo hasta 10 kvar.	\$253.133,20
Tablero de corrección de factor de potencia trifásico directo hasta 20 kvar.	\$264.596,31
Tablero de corrección de factor de potencia trifásico con contactor hasta 10 Kvar	\$369.436,14
Tablero de corrección de factor de potencia trifásico con contactor hasta 20 Kvar.	\$400.036,14
Tablero de corrección de factor de potencia automático hasta 50 Kvar 6 pasos.	\$1.054.806,00
VERIFICACIONES DE SEGURIDAD Y MANTENIMIENTO ELÉCTRICO.	
Exigidas por la legislación y normativa vigente, deben ser ejecutadas por personal calificado (BA4, BA5), con incumbencias certificadas (incluyen visita técnica, costos de facturación, seguro personal, traslado, viáticos, mediciones con instrumentos que posean certificado de calibración y parámetros trazables a INTI o similar, informe técnico que contenga registro fotográfico, resultado de las mediciones y sugerencias de adecuación acorde a lo exigido por Ley Nac 19.587, el RAEA 90.364, RAEA 92.305 e IRAM 2184 y SRT).	
Revisión y verificación de conductores, estado de la aislación, par de apriete (torque) en los bornes de conexión, limpieza general hasta 50 polos.	\$196.937,40
Revisión y verificación de conductores, estado de la aislación, par de apriete (torque) en los bornes de conexión, limpieza general, hasta 100 polos.	\$299.920,00
Verificación de las condiciones de seguridad para protección de las personas (accionamiento de interruptores diferenciales, tiempo de disparo y ensayo en circuitos terminales con dispositivos de prueba).	\$246.986,55
Medición y verificación de resistencia del sistema puesta a tierra (x jabalina).	\$183.657,20
Verificación de resistencia de aislación de instalaciones.	\$214.101,84
Medición de la impedancia del lazo de falla.	\$799.146,22
Verificación de las condiciones de seguridad para protección de las personas en columnas de alumbrado público (x columna).	\$53.665,00
Verificación de las condiciones de seguridad para protección de las personas en tablero de alumbrado público.	\$1.105.607,43
Verificación de las condiciones de seguridad para protección de las personas en estaciones de carga para vehículos eléctricos.	\$984.649,30
Verificación de las condiciones de seguridad para protección de las personas en sistema de protección contra el rayo (pararrayos).	\$1.605.490,00
Verificación de las condiciones de seguridad eléctrica para protección de las personas en el interior de departamentos (incluye visita técnica, revisión de planos eléctricos, mediciones de aislación de los cables, puesta a tierra y protección diferencial, registro fotográfico, e informe técnico del estado actual de la instalación eléctrica y en caso de ser necesarias sugerencia de adecuaciones necesarias para normalizar la instalación eléctrica).	\$941.652,00
Verificación de las condiciones de seguridad eléctrica para protección de las personas en el interior de comercios o pequeña industria hasta 100 m2 (incluye visita técnica, revisión de planos eléctricos, mediciones de aislación de los cables, puesta a tierra y protección diferencial, registro fotográfico, e informe técnico del estado actual de la instalación eléctrica y en caso de ser necesarias sugerencias de adecuaciones necesarias para normalizar la instalación eléctrica).	\$1.224.147,15
Verificación de la eficiencia de la instalación eléctrica (incluye visita técnica, mediciones de tensión, corriente, frecuencia, consumo excesivo, coseno phi, factor de potencia, presencia de armónicos, registro fotográfico, e informe técnico del estado actual de la instalación eléctrica y en caso de ser necesarias sugerencias de adecuaciones necesarias para normalizar la instalación eléctrica) para comercios o pequeña industria hasta 200 m2.	\$1.053.025,71



DOCUMENTACIÓN	
Exigidas por la legislación y normativa vigente, deben ser realizados por personal calificado (BA4, BA5), con incumbencias específicas certificadas según exigencias de Ley Nac 19.587, el RAEA 90.364 y SRT.	
Mínimo Proyecto	\$378.558,24
Proyecto eléctrico (mínimo = 30 m2) valor mínimo X m2.	\$11.213,50
Plano eléctrico (m2 + bocas + tableros + acometida). mínimo 30 bocas.	\$429.777,00
Plano eléctrico (mínimo = 30 m2) valor mínimo X m2.	\$9.527,00
Plano eléctrico (mínimo = 30 m2) valor mínimo X boca.	\$8.244,00
Plano eléctrico (mínimo = 30 m2) valor mínimo X tablero.	\$21.052,00
Plano eléctrico (mínimo = 30 m2) valor mínimo X acometida.	\$21.156,40
Diseño de las protecciones contra los contactos directos e indirectos en entornos residenciales.	\$334.358,00
Diseño de las protecciones contra los contactos directos e indirectos en entornos comerciales.	\$434.665,13
Informe técnico residencial monofásico	\$274.477,00
Informe técnico residencial trifásico	\$314.597,50
Informe técnico comercial trifásico	\$330.861,73
VARIOS.	
Cargo por diseño de instalación sin planos hasta 50 bocas con computo de materiales.	\$376.247,00
Capacitación en seguridad eléctrica de hasta 10 personas (BA1 sin formación ni experiencia) jornada de 60 minutos en el inmueble / obra, ejecutada por personal con incumbencias(no incluye traslado ni viáticos).	\$423.031,00
Capacitación en seguridad eléctrica de hasta 10 personas (BA4 y BA5 con formación, experiencia e incumbencias en seguridad eléctrica) jornada de 80 minutos en el inmueble/obra, ejecutada por personal con incumbencias(no incluye traslado ni viáticos).	\$494.934,50
Capacitación en Puesta a Tierra de hasta 10 personas (BA1 sin formación ni experiencia) jornada de 60 minutos en el inmueble / obra, ejecutada por personal con incumbencias(no incluye traslado ni viáticos).	\$489.109,00
Capacitación en Puesta a Tierra de hasta 10 personas (BA4 y BA5 con formación, experiencia e incumbencias) jornada de 80 minutos en el inmueble/obra, ejecutada por personal con incumbencias(no incluye traslado ni viáticos).	\$510.541,00
Capacitación en dieeño y ejecución de tableros eléctricos de baja tensión de hasta 10 personas (BA4 y BA5 con formación, experiencia e incumbencias) jornada de 80 minutos en el inmueble/obra, ejecutada por personal con incumbencias(no incluye traslado ni viáticos).	\$510.541,00
Capacitación en Diseño y ejecución de circuitos de usos generales de tomacorrientes e iluminación de hasta 10 personas (BA1 sin formación ni experiencia) jornada de 60 minutos en el inmueble / obra, ejecutada por personal con incumbencias(no incluye traslado ni viáticos).	\$489.109,00
Visita técnica, cada 5km del domicilio del técnico mutiplicar por.	\$33.453,82
Emergencia mínima en instalaciones domiciliarias. 5 km del domicilio del técnico multiplicar por.	\$99.663,95
Emergencia mínima en instalaciones comerciales 5 km del domicilio del técnico multiplicar por.	\$169.795,32
Instalación de dispositivo IOT monofásico (domótica) en el armado de tablero nuevo.	\$20.854,14
Instalación de dispositivo IOT monofásico (domótica) en el armado de tablero existente.	\$110.743,14
Conexión de motores monofásicos.	\$54.060,21
Cableado de cámaras de seguridad en canalización preexistente.	\$31.101,78
Central hasta 6 cámaras de seguridad.	\$346.266,58
Cableado de red, teléfono o TV x metro en cañerías o cablecanal.	\$1.921,74
Cableado de red, teléfono o TV x metro en bandejas a < 4 m.	\$8.647,82
Colocación de fichas o tomas de teléfono o TV.	\$8.527,85
Colocación de derivadores TV.	\$9.001,81
Colocación de fichas o tomas de red.	\$10.215,54
Colocación de tomas de TV y teléfono con cableado hasta 20 m.	\$47.133,12
Colocación de tomas de red con cableado hasta 20 m.	\$48.852,56
Boca: caja rectangular, cuadrada u octogonal de medidas estándar con extension máxima de cañería de 5 mts entre sí.	\$71.997,10



HOGAR LEJOS DE TU PROPIO HOGAR

IBIZA BOUTIQUE GUEST HOUSE

- ✿ AGRADABLE, CONFORTABLE
- ✿ SERVICIO DE CONSERJERÍA
- ✿ CONEXIÓN WIFI GRATUITA

- ✿ SERVICIO DE PLANCHADO
- ✿ SERVICIO DE LAVANDERÍA
- ✿ GUARDA EQUIPAJE

RESERVA AQUÍ:

- ✉ INFO@HIBIZA.COM
- ☎ (+34) 646 838 418
- ☎ (+34) 971 301 376
- 📍 PASEO VARA DE REY 7, 3ER PISO
IBIZA - ESPAÑA

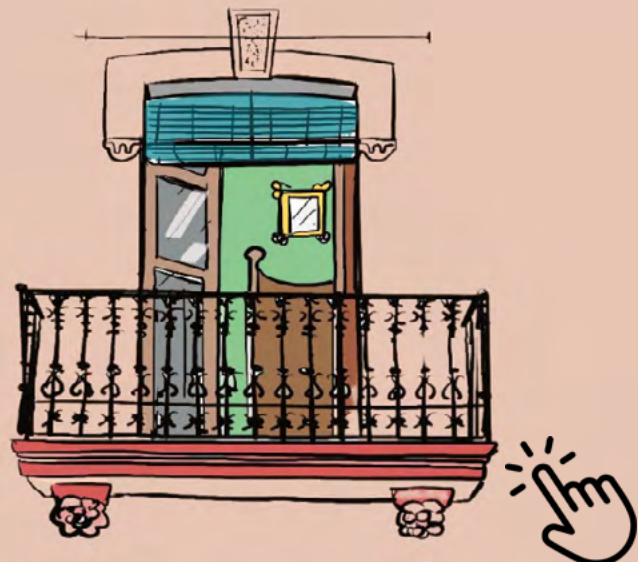

HONORARIOS MÍNIMOS REFERENCIALES - MARZO 2025

DECRETO N° 1338/96

Trabajo	Detalle	Valor	Detalle
Valor hora Licenciado	Visita de Asesoramiento Presencial	\$ 24.317,00	Honorarios por Asesoramiento en CYMAT, Visitas de ente regulador SRT, ART, Actas secretaria trabajo, etc.
Valor hora Técnico	Visita de Asesoramiento Presencial	\$ 15.806,05	Honorarios por Asesoramiento en CYMAT, Visitas de ente regulador SRT, ART, Actas secretaria trabajo, etc.
Valor Jornada de Licenciado (8 hs)	Presencial	\$ 136.175,20	En el caso de realizar hs extras tendran un adicional del 50% dias habiles y 100% dias domingos y feriados
Valor Jornada Tecnico (8 hs)	Presencial	\$ 77.814,40	En el caso de realizar hs extras tendran un adicional del 50% dias habiles y 100% dias domingos y feriados
Servicio externo como responsable de Higiene y Seguridad en el Trabajo.	Presencial	Ver Tabla I	Honorarios mensuales por Servicio externo como Responsable de Higiene y Seguridad en el Trabajo.

*Tablas válida para actividades en Tucumán
Contemplar costos adicionales de viáticos y comidas.*

TABLA I

Trabajo	Detalle	Valor	Horas/mes
Servicio externo como responsable de Higiene y Seguridad en el Trabajo	Actividad con cantidad de 1 a 15 trabajadores equivalentes	\$ 111.469,13	2
Servicio externo como responsable de Higiene y Seguridad en el Trabajo	Actividad con cantidad de 16 a 30 trabajadores equivalentes	\$ 172.682,31	4
Servicio externo como responsable de Higiene y Seguridad en el Trabajo	Actividad con cantidad de 31 a 60 Trabajadores Equivalentes	\$ 303.539,38	8
Servicio externo como responsable de Higiene y Seguridad en el Trabajo	Actividad con cantidad de 61 a 100 Trabajadores Equivalentes	\$ 521.551,02	16
Servicio externo como responsable de Higiene y Seguridad en el Trabajo	Actividad con cantidad de 101 a 150 Trabajadores Equivalentes	\$ 858.487,37	22
Servicio externo como responsable de Higiene y Seguridad en el Trabajo	Actividad con cantidad de 151 a 250 Trabajadores Equivalentes	\$ 1.079.348,95	30
Servicio externo como responsable de Higiene y Seguridad en el Trabajo	Actividad con cantidad de 251 a 350 Trabajadores Equivalentes	\$ 1.331.144,19	45
Servicio externo como responsable de Higiene y Seguridad en el Trabajo	Mayor a 351 Trabajadores Equivalentes	\$ 1.599.732,75	60
Capacitacion In company (por hora de dictado)	Hasta 10 personas Dictado,registro,evaluacion (tener en cuenta adicionar por material didáctico folleteria-evaluaciones-actividades ludicas)	\$ 23.830,66	1
Adicional de capacitaciones por persona exedente al cupo de 10 personas	Idem punto anterior	\$ 28.974,51	N/A



DECRETO N° 911/96 y RESOLUCIONES COMPLEMENTARIAS

Item	Descripción	Tareas a realizar	Duración	Referencia
PG	Programa de seguridad Res. 35/98	Confección y aprobación	Hasta 12 meses	Ver Tabla II
	Programa de seguridad Res. 51/97	Confección y aprobación	Hasta 12 meses	
	Programa de seguridad Res. 319/99	Confección y aprobación	Hasta 6 meses	
PL	Plan de Seguridad (Sin marco Legal)	Confección y Visado	Hasta 12 meses	
VISITAS DE OBRA	Servicio como Responsable de Higiene y Seguridad en el Trabajo	Horas profesionales de acuerdo a Resol. N° 231/96 de la industria de la construcción Art. 2 (reglamentario del artículo 17, Cap 3 del Decreto 911/96)	Acorde a la duración de la obra	Ver Tabla III

TABLA II

Categorías	Superficie (m ²)	N° de operarios	Duración (meses)	Valor PG seg	Valor Plan Seg
CAT I	100	1 a 15	1 a 3	\$ 155.629	\$ 151.377
	350		4 a 6	\$ 203.290	\$ 197.736
	500		7 a 12	\$ 340.438	\$ 331.137
CAT II	1.500	16 a 50	1 a 3	\$ 473.695	\$ 460.754
	3.000		4 a 6	\$ 611.816	\$ 595.101
	4.000		7 a 12	\$ 690.603	\$ 671.736
CAT III	6.000	51 a 100	1 a 3	\$ 412.903	\$ 401.622
	8.000		4 a 6	\$ 825.805	\$ 803.244
	10.000		7 a 12	\$ 1.040.768	\$ 1.012.334
CAT IV	15.000	101 a 150	1 a 3	\$ 1.162.353	\$ 1.130.597
	20.000		4 a 6	\$ 1.347.162	\$ 1.310.357
	25.000		7 a 12	\$ 1.527.108	\$ 1.485.387
CAT V	30.000	151 o más	1 a 6	\$ 1.836.420	\$ 1.786.249
	+ de 30.000		6 a 12	\$ 1.958.978	\$ 1.905.458

El profesional puede cotizar según la superficie en m² o la cantidad de personal en la etapa de mayor demanda de mano de obra del proyecto. Contemplar un valor adicional por viáticos de traslado y comidas.

TABLA III

Categorías	N° de operarios	HORAS PROFESIONALES SEMANALES	HONORARIOS SEMANALES	DETALLE: SE CONTEMPLA POR SEMANA
CAT I	1 a 15	DE 3 A 5	\$ 90.470	1 VISITA
CAT II	16 a 50	DE 5 A 10	\$ 180.940	2 VISITAS
CAT III	51 a 100	DE 10 A 15	\$ 271.410	3 VISITAS
CAT IV	101 a 150	DE 15 A 20	\$ 361.880	4 VISITAS
CAT V	151 o más	30 O MÁS	\$ 542.820	5 VISITAS



MEDICIONES AMBIENTALES

Trabajo	Detalle	Valor	U.M.
Ruido Puntual - Decibelímetro	1 a 5 Puesto/Area + Toma de muestras y confección de informe / protocolo	\$ 19.453,60	C/U
Ruido Puntual - Decibelímetro	6 a 10 Puesto/Area + Toma de muestras y confección de informe / protocolo	\$ 16.535,56	C/U
Ruido Puntual - Decibelímetro	Mas de 10 Puesto/Area + Toma de muestras y confección de informe / protocolo	\$ 13.617,52	C/U
Ruido Dosimetría - Dosímetro	1 a 5 Puesto/Area + Toma de muestras y confección de informe / protocolo	\$ 94.610,64	C/U
Ruido Dosimetría - Dosímetro	6 a 10 Puesto/Area + Toma de muestras y confección de informe / protocolo	\$ 80.419,04	C/U
Ruido Dosimetría - Dosímetro	Mas de 10 Puesto/Area + Toma de muestras y confección de informe / protocolo	\$ 66.227,45	C/U
Iluminación	Medición puntual (punto sin confección de informe / protocolo)	\$ 13.228,45	C/U
Iluminación	Por sector evaluado, entre 9 y 16 puntos por sector. Toma de muestras y confección de informe / protocolo	\$ 50.268,10	Cuadrícula
Iluminación	Por sector evaluado, entre 16 y 25 puntos por sector. Toma de muestras y confección de informe / protocolo	\$ 63.496,55	Cuadrícula
Iluminación	Por sector evaluado, entre 25 y 36 puntos por sector. Toma de muestras y confección de informe / protocolo	\$ 167.633,01	Cuadrícula
Carga térmica	Por puesto de trabajo. Toma de muestra y confección de informe / protocolo	\$ 72.756,46	C/U
Estrés térmico	Por puesto de trabajo. Toma de muestra y confección de informe / protocolo	\$ 72.756,46	C/U
Vibraciones	Miembros superiores. Medición y confección de informe / protocolo	\$ 85.984,91	C/U
Vibraciones	Cuerpo entero. Medición y confección de informe / protocolo	\$ 112.441,81	C/U

Trabajo	Detalle	Valor	U.M.
Estudio de Ergonomía	1 a 5 Puestos (c/u) confección de informe y protocolo	\$ 80.732,44	C/U
Estudio de Ergonomía	6 a 10 Puestos (c/u) confección de informe y protocolo	\$ 72.464,66	C/U
Estudio de Ergonomía	Mas de 10 Puestos (c/u) confección de informe y protocolo	\$ 65.169,56	C/U
Medición Contaminante Químico	1 a 5 Puesto/Area + Toma de muestras y confección de informe / protocolo	\$ 82.677,80	C/U
Medición Contaminante Químico	6 a 10 Puesto/Area + Toma de muestras y confección de informe / protocolo	\$ 73.923,68	C/U
Medición Contaminante Químico	Mas de 10 Puesto/Area + Toma de muestras y confección de informe / protocolo	\$ 66.142,24	C/U
Radiación/Ventilación	1 a 5 Puesto/Area + Toma de muestras y confección de informe / protocolo	\$ 27.235,04	C/U
Radiación/Ventilación	6 a 10 Puesto/Area + Toma de muestras y confección de informe / protocolo	\$ 24.317,00	C/U
Radiación/Ventilación	Mas de 10 Puesto/Area + Toma de muestras y confección de informe / protocolo	\$ 21.398,96	C/U
Medición del valor de PAT	1 punto	\$ 109.912,84	C/U
Medición del valor de PAT	2 a 5 puntos	\$ 98.240,68	C/U
Medición del valor de PAT	6 a 10 puntos	\$ 87.541,20	C/U
Medición del valor de PAT	+ de 10 puntos	\$ 61.278,84	C/U



PROTECCIÓN CONTRA INCENDIOS - LEY 19.587, DECRETO 351/79 y RESOLUCIONES COMPLEMENTARIAS

Item	Trabajo	Detalle	Referencia
Qf	Estudio de carga de fuego + Plan de evacuación	Trabajo a realizar por Profesionales en higiene y seguridad en el trabajo de grado y posgrado.	Ver tabla IV
Pi	Plano de incendio	Trabajo a realizar por Profesionales en higiene y seguridad en el trabajo de grado y posgrado.	Ver tabla IV

TABLA IV

Superficie Local (m ²)	Altura Local (m)	Valor (Qf)	Valor (Pi)
100	-	\$ 112.770,09	\$ 114.259,59
350	-	\$ 143.591,89	\$ 145.488,49
500	-	\$ 220.555,19	\$ 223.468,36
1.500	25	\$ 297.263,17	\$ 301.189,52
3.000	38	\$ 378.409,00	\$ 383.407,15
4.000	39	\$ 432.283,31	\$ 437.993,05
6.000	45	\$ 310.868,53	\$ 314.974,58
8.000	54	\$ 538.171,69	\$ 545.280,04
10.000	60	\$ 670.677,45	\$ 679.535,98
15.000	69	\$ 761.547,65	\$ 771.606,42
20.000	78	\$ 890.026,52	\$ 901.782,28
25.000	84	\$ 1.023.276,38	\$ 1.036.792,16
30.000	90	\$ 1.229.880,91	\$ 1.246.125,59
+ de 30.000	+ de 90	\$ 1.353.484,22	\$ 1.371.361,49

VISADOS 2024

VISADOS S/SUP. (O.T.)	IMPORTE
HASTA 500 m ²	\$ 26.748,70
de 501 a 1.000 m ²	\$ 42.797,92
de 1.001 a 3.000 m ²	\$ 69.546,62
de 3.001 a 5.000 m ²	\$ 106.994,80
de 5.001 a 7.000 m ²	\$ 160.492,20
de 7.001 a 10.000 m ²	\$ 213.989,60
de 10.001 a 20.000 m ²	\$ 320.984,40
de 20.001 a 30.000 m ²	\$ 427.979,20
de 30.001 a 40.000 m ²	\$ 534.974,00
de 40.001 a 50.000 m ²	\$ 641.968,80
de 50.001 a 60.000 m ²	\$ 748.963,60
de 60.001 a 70.000 m ²	\$ 855.958,40
de 70.001 a 80.000 m ²	\$ 962.953,20
de 80.001 a 90.000 m ²	\$ 1.069.948,00
de 90.001 a 100.000 m ²	\$ 1.176.942,80



MEDICIÓN DE CONTAMINANTES EN AMBIENTES DE TRABAJO

AGENTES AGRESORES QUÍMICOS

- Material particulado (Sólidos y Líquidos)
- Gases y vapores

AGENTES AGRESORES FÍSICOS

- Carga térmica
- Radiaciones
- Iluminación
- Ruidos y vibraciones
- Ventilación

CONTAMINANTE (O.T.)	IMPORTE
De 1 a 5 puntos	\$ 26.748,70
De 6 a 10 puntos	\$ 42.797,92
+ 10 puntos	\$ 69.546,62

ESTUDIOS ERGONÓMICOS EN AMBIENTES DE TRABAJO

PUESTOS DE TRABAJO (O.T.)	IMPORTE
De 1 a 3 puestos	\$ 26.748,70
De 4 a 7 puestos	\$ 42.797,92
De 8 a 10 puestos	\$ 69.546,62
+ 10 puestos	\$ 106.994,80

MEDICIONES DE PAT DE SEGURIDAD EN AMBIENTES DE TRABAJO

PUESTAS A TIERRA DE SEGURIDAD (O.T.)	IMPORTE
De 1 a 5 puntos	\$ 26.748,70

PLANES Y PROGRAMAS DE SEGURIDAD

RUBROS	IMPORTE
INDUSTRIA CONSTRUCCIÓN AGRARIO	\$ 26.748,70

INFORMES TÉCNICOS

RUBROS	IMPORTE
GENERAL	\$ 26.748,70

La **Tabla de Honorarios** se actualizará mensualmente. Se sugiere ajustar los valores según el índice IPC-INDEC.

A la mayoría de los arquitectos computar y presupuestar les parece aburrido y lo dejan en manos de cualquiera...

No me extrañaría que la mayoría pierda dinero

 **Cotiza tu Obra**
Oficina Técnica de Arquitectura
www.cotizatuobra.com.ar



PLANO DE EVACUACIÓN

El **plan de evacuación** busca establecer *procedimientos y rutas* para que las personas protejan sus vidas moviéndose hacia **áreas seguras** en emergencias. Es crucial que todas las personas, incluyendo visitantes, **conozcan las acciones a tomar y las salidas designadas**.

Los **PLANOS DE EVACUACIÓN** son fundamentales para *informar a los ocupantes sobre las rutas, recursos de protección y sistemas de alarma* en casos de incendio.

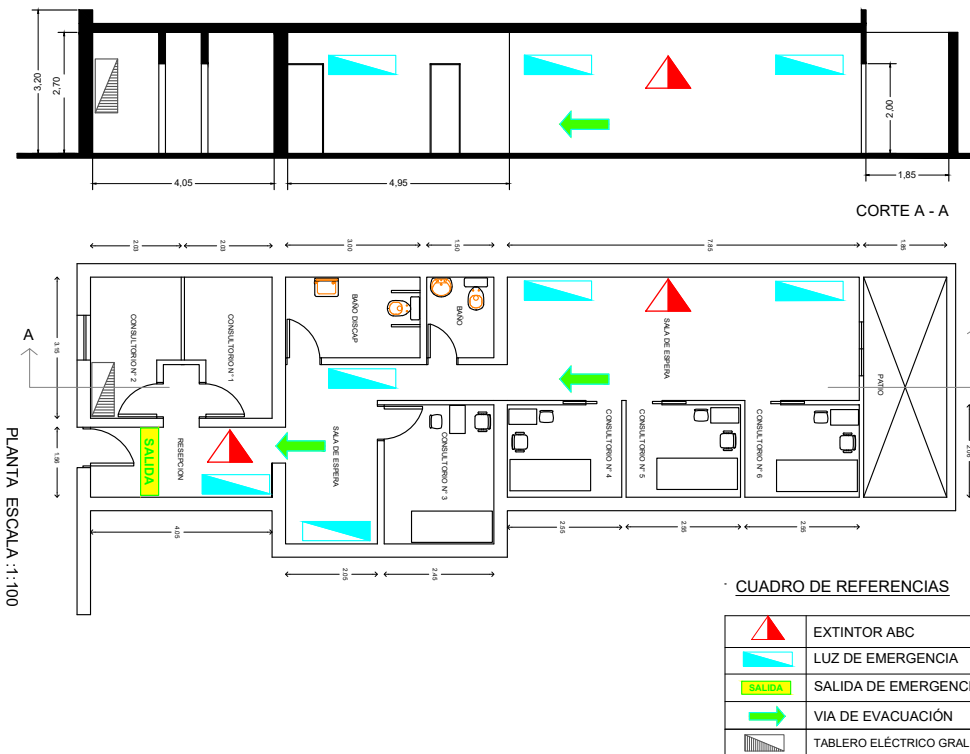

Tipo de Plano: PLANO DE SERVICIO MANUAL CONTRA INCENDIOS		
Uso: S.A.I.E. Madre Teresa		
Domicilio: Pje. Boulogne Sur Mer N° 2340 San Miguel de Tucumán		
Propietario: ANDRES DAVID ORTEGA D.N.I. 25.922.650		
Profesional:	Escala:	Propietario:
Croquis de Ubicación:		
Distrito: R2a Circunscripción: 1 Sección: 12 Manzana: 1802 Parcela: 070 Padrón Municipal: 42771		Observaciones: Aprobación:

MEMORIA DESCRIPTIVA

Plan de evacuación(estándar)

- Ubicación de la parcela: Pje. Boulogne Sur Mer 2340. S. M. de Tucumán.
- Nº de plantas: 1
- Superficie total: 109,84 m²
- Superficie de circulación: 19m²

El siguiente Edificio funciona como "Servicio de Apoyo a la Integración Escolar", consta de una planta con seis consultorios, una recepción, dos salas de espera, dos baños (uno de ellos para discapacitados) y un patio.

En el mismo podemos observar que el Medio de escape(entendido como la línea natural de tránsito hacia el exterior), se desarrolla de manera sencilla para cualquier persona que se encuentre en el interior. El mismo se encuentra libre de obstáculos, y con la correspondiente señalización(carteles de SALIDA, luces de emergencia, y los extintores calculados según la actividad).

Es importante recordar que para lograr un resultado eficaz en cuanto a LA PROTECCIÓN CONTRA INCENDIOS, se deben abarcar las "tres E":

- EVITAR (P. Preventiva)
- EVACUAR (P.Pasiva)
- EXTINGUIR (P. Activa).



Viviana Mabel Vivanco
 Arq. Esp. en Higiene y Seguridad en el Trabajo
 M.P. 38.961

ANÁLISIS ECONÓMICO

EVOLUCIÓN DEL COSTO DEL M²

En la **Revista Arquitectura y Construcción** realizamos el *cómputo y presupuesto de una vivienda tipo*, así todos los trabajadores del rubro tengan una referencia a la hora de

construir. Los siguientes gráficos presentan la evolución del costo del metro cuadrado en el último año tomando como referencia los cálculos realizados mes a mes.

En el *primer gráfico* se observa la **evolución del costo en términos nominales**, es decir, el incremento mensual. Sin embargo, estos datos no son útiles para hacer comparaciones

debido al componente inflacionario que tenemos mes a mes; como sabemos, 1 peso hoy no tiene el mismo valor que 1 peso un año atrás.

Gráfico 1

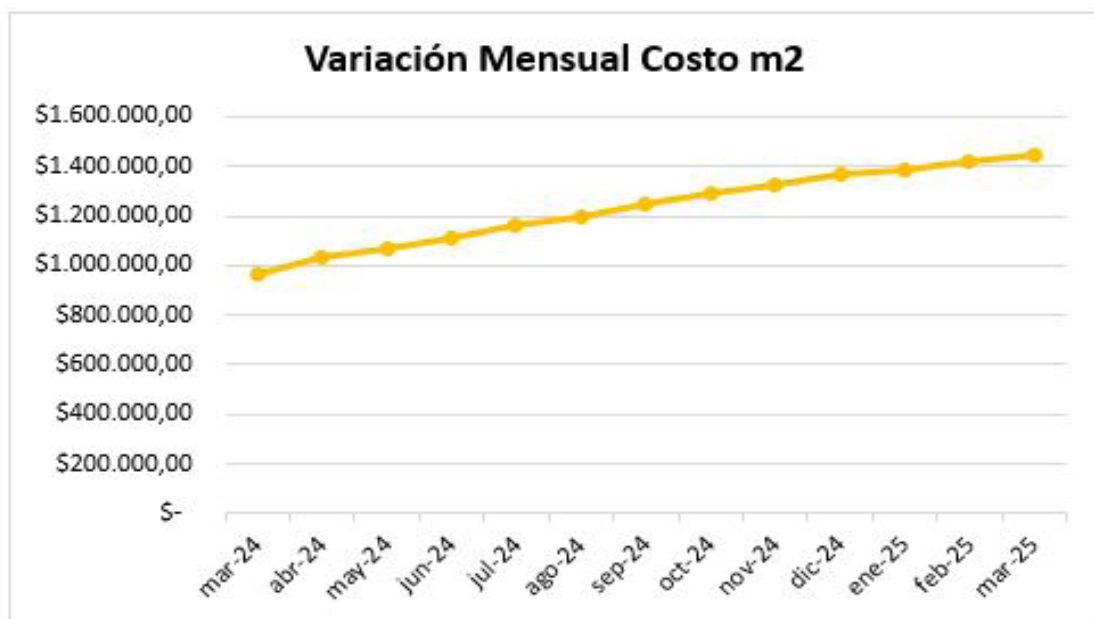

Fuente: Cómputos y Presupuestos de una vivienda revista Arquitectura y Construcción

Para poder observar en términos reales la **evolución del costo del m²**, ajustaremos dicha variable por el **Índice de Precios al Consumidor (IPC)** calculado por el INDEC. De esta forma podemos comparar la variación del costo con respecto al incremento sostenido en el nivel general de precios. Ahora, considerando el *segundo gráfico*, podemos hacer comparaciones reales con respecto a la

evolución del costo. Observamos que en los últimos 10 meses las variaciones no fueron significativas. Además, en los últimos 3 meses, hubo una **disminución (real) del costo**. Esto quiere decir que los **aumentos computados en materiales y mano de obra** (necesarios para la construcción de una vivienda tipo) fueron **MENORES AL IPC DE LOS ÚLTIMOS MESES**.

Gráfico 2

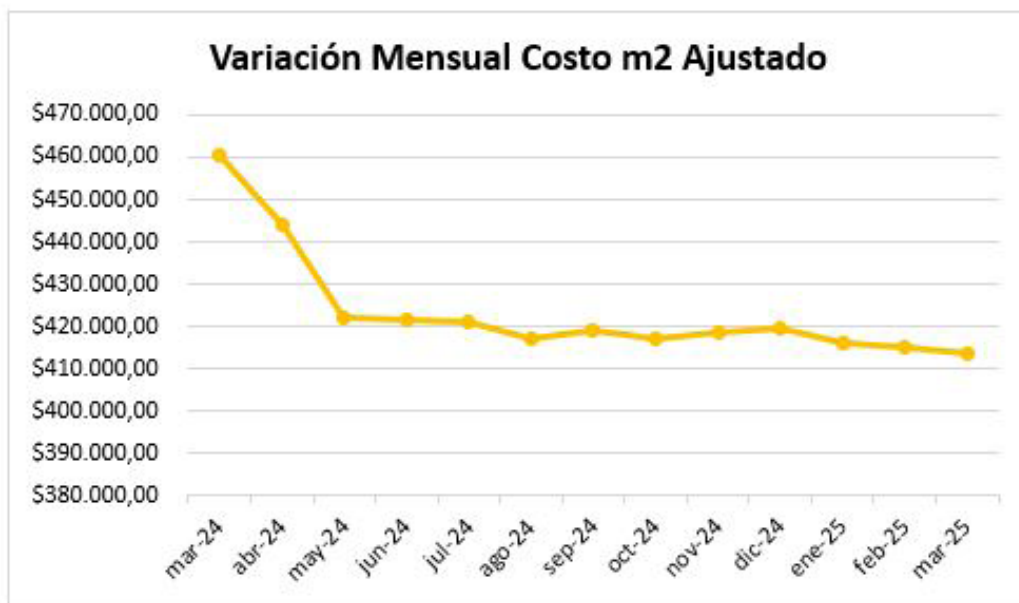

Fuente: Cómputos y Presupuestos de una vivienda revista Arquitectura y Construcción, Índice de Precios al Consumidor INDEC

INDICADOR SINTÉTICO DE LA ACTIVIDAD DE LA CONSTRUCCIÓN

El **Indicador Sintético de la Actividad de la Construcción** muestra la *evolución del sector* tomando como referencia los consumos aparentes de los insumos requeridos en la construcción. En el *gráfico 3* representamos las **3 series del índice**. La **SERIE DESESTACIONALIZADA** omite los factores estacionales que repercuten al análisis. En el verano debido a las *abundantes lluvias y las altas*

temperaturas la actividad de la construcción se ve afectada y presenta **niveles más bajos**. En *otoño-invierno* las condiciones climáticas acompañan de mejor manera ya que resulta ser *más seco y con temperaturas bajas*. Por estos motivos resulta difícil hacer comparaciones de un mes como mayo con respecto a un mes como enero y para esto **se elimina el factor estacional**.

Gráfico 3

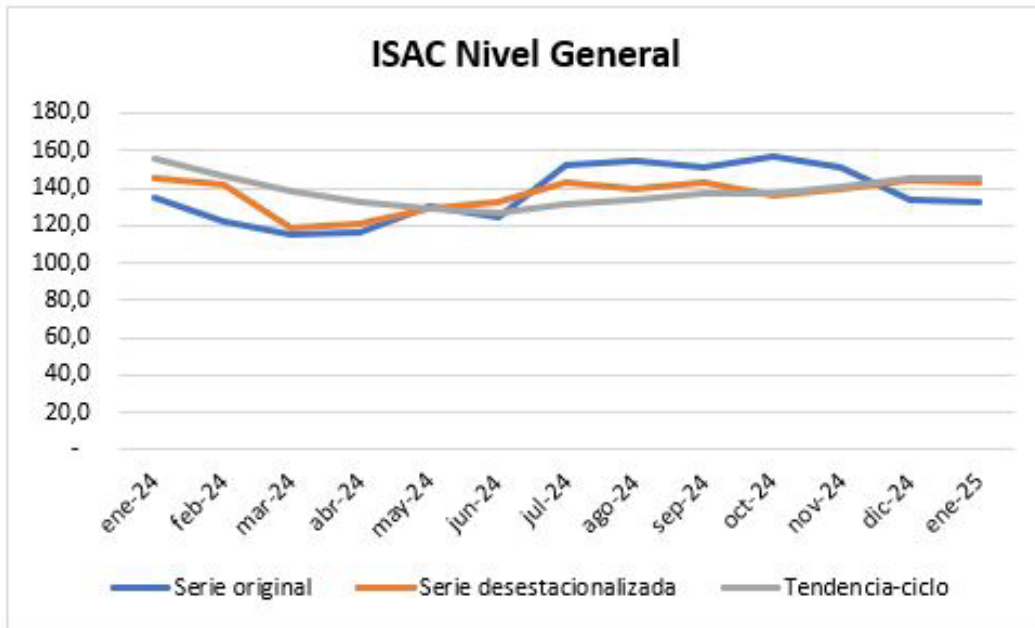



Fuente: INDEC

El **ISAC** muestra una *variación interanual negativa* de un **1,3%** con respecto a enero 2024. El *índice de la serie desestacionalizada de diciembre 2024* presentó una baja del **1,0%** con respecto al mes anterior y el *índice serie*

tendencia-ciclo registra una *variación positiva* de **2,4%** respecto al mes anterior. Esto muestra una leve caída de la actividad en el mes de enero, con valores no muy diferentes a los de enero del año pasado.

fischer 
SISTEMAS DE FIJACION

 Av. Belgrano 1755 - San Miguel de Tucumán

 381 - 4468885

 @fischertuc_sanmigelcentro 



“PONTENCIAMOS TUS FINANZAS”

E-mail: hola@pizavil.com
Cel.: 381- 6460324



Pablo Pero | Economista



Miguel Palou | Economista



Jesús Bronicardi | Lic. en Administración

EL ZEPO

Por Miguel Palou

El nombre del artículo alude a Leandro Zicarelli quien se refiere de manera irónica a las innumerables citas que se hacen sobre este término.

Vamos a empezar desde lo estrictamente técnico, poniéndonos en contexto: **¿QUÉ ES EL CEPO?** En esencia, el **cepo cambiario** es un mecanismo de control que limita el acceso a divisas extranjeras, restringiendo la compra de dólares, regulando la salida de capitales y estableciendo controles estrictos en el mercado cambiario. Su principal **objetivo** es proteger las reservas del Banco Central de la República Argentina (BCRA) y evitar una devaluación abrupta del peso. En Argentina, el cepo es de una ingeniería tal que, para desactivarlo, se requiere una mano quirúrgica; posee restricciones cruzadas y normativas que se solapan y complementan, lo que lo convierte en uno de los más restrictivos del mundo y de la historia.

La **implementación del cepo** se sustenta en la **necesidad de evitar la pérdida de reservas internacionales en contextos de escasez de dólares**. Además, se concibe como una **herramienta para controlar la inflación y la devaluación**, intentando

mitigar la volatilidad de precios en bienes y servicios y proporcionar, en teoría, una estabilidad económica. Otra finalidad es **desincentivar la dolarización de los ahorros**, un fenómeno que se intensifica en economías con alta inestabilidad. Sin embargo, en la práctica, romper con la dinámica bimonetaria implica años de estabilidad y cambios estructurales profundos que aseguren a los tenedores de pesos que no estamos atrapados en un ciclo interminable de stop and go. No es de extrañar que, en momentos de crisis cambiaria, Argentina haya recurrido históricamente a medidas de este tipo. Durante la **crisis de 2001-2002** se implementó el **“corralito”** y, nuevamente, en 2011 se optó por el cepo, cuya eliminación en 2015 dejó lecciones imborrables sobre sus costos y limitaciones. Más allá de las intenciones, el cepo resulta netamente nocivo si no se trata como una medida transitoria.

Argentina se aferra al cepo de forma casi paradójica, aun con reservas negativas de 11 mil millones de dólares, importadores sin acceso a divisas, empresas que no pueden liberar remesas al exterior ni pagar dividendos a sus accionistas. Esto genera, además de una sangría en el BCRA, *dólares “encapados”* que, tras años de reclusión, complican aún más el

escenario económico. La práctica ha demostrado que estas medidas generan un *mercado fragmentado de múltiples tipos de cambio*—oficial, blue, contado con liquidación (CCL) y mercado electrónico (MEP)—que abre la puerta a prácticas especulativas y crea un ambiente de incertidumbre que desincentiva la inversión, tanto extranjera como nacional.

El cepo impide la dinamización de sectores estratégicos, entre ellos el de la construcción, especialmente en proyectos de envergadura que dependen de insumos importados.

Para evaluar los **efectos de una eventual salida del cepo** es necesario *analizar el largo plazo*, especialmente en una **economía bimonetaria** como la nuestra, que sufre sus consecuencias. Según la *plana mayor de Economía del gobierno actual*, eliminar el cepo podría complicar la competitividad al apreciar el peso ante una entrada masiva de capitales. En palabras directas, se trataría de enfrentar problemas que, desde una óptica técnica, preferiría resolver un ministro en condiciones de estabilidad. El argumento gubernamental de que *“no hay tanto dólar queriendo salir, sino que quiere entrar”* resulta, a mi parecer, una seguridad falaz.

El **cepo** impide la dinamización de sectores estratégicos, entre ellos el de la construcción, especialmente en proyectos de envergadura que dependen de

insumos importados. Resulta paradójico que, si bien este mecanismo *actúa como escudo ante shocks externos*—al frenar una salida descontrolada de capitales en tiempos de crisis—, al mismo tiempo, rechaza la entrada de nuevos recursos que podrían fortalecer las reservas del país. Argentina, con un *riesgo país que supera los 700 puntos y reservas netas negativas*, es un claro ejemplo de este dilema. Aunque el cepo puede detener la fuga inmediata de capitales, obstaculiza la acumulación sostenible de reservas, debilitando la capacidad del país para enfrentar choques externos y consolidar una estabilidad financiera a largo plazo. En definitiva, lo que se concibe inicialmente como un *mecanismo de protección* se transforma, con el tiempo, en una *traba para el desarrollo económico*.

GUÍA DE PROVEEDORES | ONLINE

Arquitectura & Construcción



WWW.ARQUITECTURAYCONSTRUCCION.COM/GUIA-DE-PROVEEDORES



¿Y SI SALIMOS DEL CEPO?

Expectativas para el Sector Inmobiliario y de la Construcción

La **eliminación del cepo** podría tener múltiples **efectos positivos sobre el sector inmobiliario y de la construcción**. En **PRIMER LUGAR**, se **facilitaría el acceso a financiamiento**, ya que los bancos y entidades crediticias podrían ampliar sus líneas y mejorar la disponibilidad de créditos para desarrolladores y constructores, siempre que los salarios acompañen este dinamismo. En **SEGUNDO LUGAR**, la apertura del mercado cambiario propiciaría un **aumento en la actividad inmobiliaria**, al generar un entorno de mayor liquidez y reducir la incertidumbre, lo que se traduce en un crecimiento en la compra y venta de propiedades (algo que viene sucediendo en el último año, con un crecimiento de 100% en algunas ciudades del país). Además, la **entrada de capitales**, tanto nacionales como internacionales, contribuiría a mejorar

la estabilidad macroeconómica, ayudando a moderar la volatilidad del tipo de cambio tras un ajuste inicial, aunque será necesario evaluar detenidamente las implicaciones impositivas de una eventual apreciación del peso. Por otro lado, la **flexibilización de las restricciones** permitiría a los desarrolladores diversificar y ampliar sus proyectos, aprovechando un entorno de mayor inversión y dinamismo en el sector. Este punto es clave porque los créditos hipotecarios en Argentina están sujetos al negocio del banco, y para estos es caro. La **salida del cepo** puede venir acompañada de **eliminación de restricciones cruzadas y falta de acceso**, que puede impulsar un fondeo más complejo por parte de los bancos, con la apertura a un mercado secundario de carteras de crédito (algo similar a las MBS, la CNV ya anunció que trabaja en esto).

Finalmente, aunque a corto plazo podrían presentarse tensiones inflacionarias y ajustes en el valor del dólar, **en el mediano y largo plazo se proyecta un escenario más favorable para la reactivación del sector de la construcción**. A corto deberían armar posiciones de cobertura, a largo confiar. Es difícil: sin duda.

La **reflexión final** es ineludible: el CEPO, a pesar de su **capacidad para blindar la economía ante crisis inmediatas**, conlleva un **alto costo a futuro**, al limitar la entrada de recursos y complicar la acumulación de reservas, elemento crítico para una recuperación y crecimiento sostenido.

ANÁLISIS DE COSTOS

DESCARGAR **GRATIS**:

PLANILLA INTERACTIVA



Arquitectura
& Construcción

Índice del Costo de la Construcción de Tucumán

Elaborado por la Cámara Tucumana de la Construcción
Última actualización FEBRERO 2025

ICCT ÍNDICE DE COSTOS DE LA CONSTRUCCIÓN DE TUCUMÁN			
FECHA	ICCT VIV	ICCT INFRA	ICCT VIV+INFRA
Índice Febrero 2025	35057,51	20091,89	30591,89
Variación mes anteriores/Enero 2025	1,85 %	0,85 %	1,69 %
Variación respecto a Diciembre 2024	0,51%	3,02 %	0,77 %
Variación interanual s/Febrero 2024	38,45 %	24,91 %	34,45 %

RESUMEN DE RESULTADOS

El objetivo de esta publicación es dar a conocer los principales resultados del Índice de Costo de la Construcción (en adelante ICCT) elaborado por la CTC. Dicho indicador permite calcular la variación mensual que experimenta el costo de la construcción, en San Miguel de Tucumán y alrededores. El Índice puede ser utilizado para el reajuste de contratos de obra y permite un análisis intertemporal a precios constantes, así como la comparación con otros índices de precios similares.

Surge ante la necesidad de contar con un Índice para Tucumán, dada la incertidumbre y escasa representatividad local, del Índice de Costo de la Construcción (ICC) del Instituto Nacional de Estadísticas y Censos.

Se calculan tres capítulos del ICCT: Vivienda, In-

fraestructura de Base y Combinado para un Barrio de 100 Viviendas (Prototipo PF2a del Programa Federal de Construcción de Viviendas FONAVI-IPV). A partir de Enero de 2019 se ha procedido a una modificación de la canasta que ahora está compuesta por 47 Insumos, 46 de Materiales y Equipos y 1 que corresponde a la de Mano de Obra, y toma como base 100 el promedio de precios del segundo semestre de 2009. Para más información: www.ctuc.org.ar. Los resultados correspondientes al cálculo del índice con esta nueva canasta fueron empalmados con la canasta original para mantener la base original.

RESULTADOS ICCT VIVIENDA

De acuerdo al análisis del Índice de Vivienda se observa que el mismo acumula una variación de 35479.78% en



**Cámara Tucumana
de la
Construcción**



el período Julio 2009 a Febrero 2025, siendo el periodo con mayor variación mensual el de Diciembre de 2023, la cual asciende a un 23.32% (Datos referidos al cuadro nº 3).

El ICCT VIV experimenta variaciones anuales acumuladas de 22.13%, 23.56%, 23.25%, 29.41%, 37.63%, 29.25%, 26.21%, 23.22%, 42.61%, 60.28%, 48.34%, 33,39%, 91.43%, 240.44%, 67.65% y 0.51% para cada año entre 2010 y 2025. En los últimos doce meses acumuló una variación de 38.45 % respecto a Febrero 2024.

RESULTADOS ICCT INFRAESTRUCTURA

El índice de Infraestructura parte de un valor del Índice en Julio de 2009 de 100.25 y finaliza con un valor de 20091.89 en Febrero 2025, con lo cual acumula una variación de 19941.01%. El período de mayor variación es Diciembre de 2023, la cual asciende a 28.66%. Los datos hacen referencia al cuadro nº 4.

Las variaciones anuales en el ICCT INFRA fueron menores a las del ICCT VIV en los primero ocho años. Estas cifras ascienden a 16% acumulado para el año 2010, 20.45% para el 2011, 16.11% para el 2012, 17.53% para 2013, 29.37% en el 2014, 18.25% en el 2015, 16.75% en el 2016, 18.29% en 2017, 33.15% en 2018, 67.14% en 2019, 40.27% en 2020, 37.28% en 2021, 103.07% en 2022, 221.08% en 2023, 67.28% en 2024 y 3.02% en 2025. En los últimos doce meses acumuló una variación de 24.91% con respecto a Febrero 2024.

RESULTADOS CAPÍTULOS MATERIALES Y MANO DE OBRA

En el capítulo Materiales, se observa una variación acumulada para la totalidad del período de un 29225.31%. El mayor incremento mensual para dicho capítulo se observó en el mes de Diciembre de 2023, el cual asciende a un 31.28%. Los incrementos anuales para 2010, 2011, 2012, 2013, 2014, 2015, 2016, 2017, 2018, 2019, 2020, 2021, 2022, 2023 y 2024 para este capítulo, fueron 18.30%, 21.70%, 18.70, 33.45%, 44.73%, 30.73%, 20.25%, 20.29%, 47.82%, 60.99%, 46.87%, 31.35%, 84.45%, 314.05% y 24.11% respectivamente. Para el año 2025, hubo una disminución del 1.29%. En los últimos doce meses, el capítulo experimentó una variación del 7.97% respecto a Febrero 2024.

En el capítulo Mano de Obra, el incremento acumulado a Febrero 2025 es de un 43747.55%. Las variaciones anuales para los años 2010, 2011, 2012, 2013, 2014, 2015, 2016, 2017, 2018, 2019, 2020, 2021, 2022, 2023, 2024 y 2025 se ubican en 27.07%, 25.82%, 28.54%, 25.08%, 29.54%, 27.36%, 34.03%, 26.67%, 29,23%, 59.28%, 50.31%, 43.11%, 99.96%, 156.83%, 147.25% y 2.18% respectivamente. En los últimos doce meses se acumuló una variación de 84.65%.

Los cálculos realizados para el capítulo Manos de Obra se realizan a través de información de Convenios de la U.O.C.R.A. Este capítulo presenta un comportamiento más escalonado ya que responde a las modificaciones en el convenio mencionado.

RESULTADOS COMPARATIVOS ICCT VIV VS ICC INDEC

El Índice de Costo de la Construcción, ICC, (con base 1993=100, ver www.indec.gov.ar), es comparable con el ICCT VIV.

A fin de realizar esta comparación, se unificó el año base del ICC del INDEC, con la del ICCT, tomando como base el promedio de precios entre Noviembre a Diciembre de 2009.

Así, se observa que según INDEC las variaciones

acumuladas para el período Julio de 2009 a Enero de 2025 para el capítulo de Materiales ascienden a un 33531.96%, cifra que se encuentra por encima de nuestras mediciones, las cuales ascienden a 28796.5% para el mismo mes.

El gráfico N° 3 es comparativo entre el ICCT VIV y el ICC del INDEC, partiendo de Enero de 2020 hasta Enero 2025.

Se observa que sobre los últimos meses ambas series se encuentran muy cercanas.

ICCT vs ICC. Variaciones Acumuladas respecto a Diciembre del año anterior

Periodo	ICCT VIV			ICC INDEC		
	Nivel General	Materiales	M de O	Nivel General	Materiales	M de O
diciembre-10	22,13%	18,30%	27,07%	21,22%	11,92%	29,86%
diciembre-11	23,57%	21,70%	25,82%	17,33%	11,93%	20,29%
diciembre-12	23,25%	18,71%	28,54%	24,86%	14,76%	32,62%
diciembre-13	29,38%	33,38%	25,08%	21,77%	18,66%	24,01%
diciembre-14	37,63%	44,73%	29,55%	33,25%	39,03%	29,69%
diciembre-15	29,25%	30,73%	27,36%	27,21%	28,59%	26,56%
diciembre-16	26,22%	20,25%	34,03%	31,85%	28,14%	31,13%
diciembre-17	23,23%	20,29%	26,67%	23,39%	21,66%	22,92%
diciembre-18	42,61%	54,58%	29,23%	32,67%	47,47%	19,51%
diciembre-19	60,28%	60,99%	59,28%	50,08%	49,56%	46,17%
diciembre-20	48,34%	46,87%	50,31%	43,84%	64,40%	30,13%
diciembre-21	36,39%	31,35%	43,11%	48,93%	55,33%	42,53%
diciembre-22	91,43%	84,45%	99,96%	92,80%	88,95%	98,66%
enero-23	7,13%	6,84%	7,47%	6,69%	5,63%	7,73%
febrero-23	12,79%	10,89%	14,94%	13,12%	11,06%	15,34%
marzo-23	19,38%	16,08%	23,11%	18,44%	17,22%	19,97%
abril-23	27,76%	22,12%	34,13%	28,02%	25,52%	30,18%
mayo-23	38,40%	33,82%	43,59%	37,98%	35,30%	40,48%
junio-23	46,51%	44,91%	48,32%	46,02%	44,94%	45,62%
julio-23	58,69%	59,85%	57,38%	58,26%	55,33%	59,83%
agosto-23	90,85%	89,64%	92,22%	81,66%	89,84%	73,20%
septiembre-23	107,88%	111,98%	103,21%	108,30%	108,10%	108,89%
octubre-23	126,91%	145,47%	105,83%	123,17%	137,51%	109,04%
noviembre-23	176,05%	215,39%	131,41%	148,90%	167,97%	130,55%
diciembre-23	240,44%	314,05%	156,83%	225,26%	297,40%	156,99%
enero-24	13,32%	9,66%	20,01%	15,60%	13,20%	19,50%
febrero-24	21,71%	13,46%	36,81%	23,11%	20,33%	22,01%
marzo-24	23,80%	16,68%	36,81%	33,09%	26,35%	38,72%
abril-24	27,76%	12,34%	55,97%	39,47%	30,01%	47,88%
mayo-24	33,48%	11,79%	73,13%	54,57%	31,93%	84,08%
junio-24	44,16%	17,89%	92,17%	59,47%	33,57%	93,37%
julio-24	45,13%	19,38%	92,17%	62,27%	36,98%	94,95%
agosto-24	49,03%	21,23%	99,86%	64,83%	39,85%	96,20%
setiembre-24	52,45%	21,04%	109,85%	72,85%	42,29%	112,28%
Octubre-24	56,95%	23,41%	118,24%	74,60%	44,25%	113,37%
Noviembre-24	59,65%	22,88%	126,97%	76,30%	45,95%	114,10%
Diciembre-24	67,65%	24,11%	147,25%	91,38%	47,23%	151,76%
Enero-25	-1,31%	-2,74%	0,00%	0,91%	1,22%	0,23%

Fuente: Elaboración propia en base de datos de generación propia y datos publicados por el INDEC.

Índice de Materiales y Mano de Obra

VIVIENDA POR CAPÍTULO

Información de Elaboración propia.

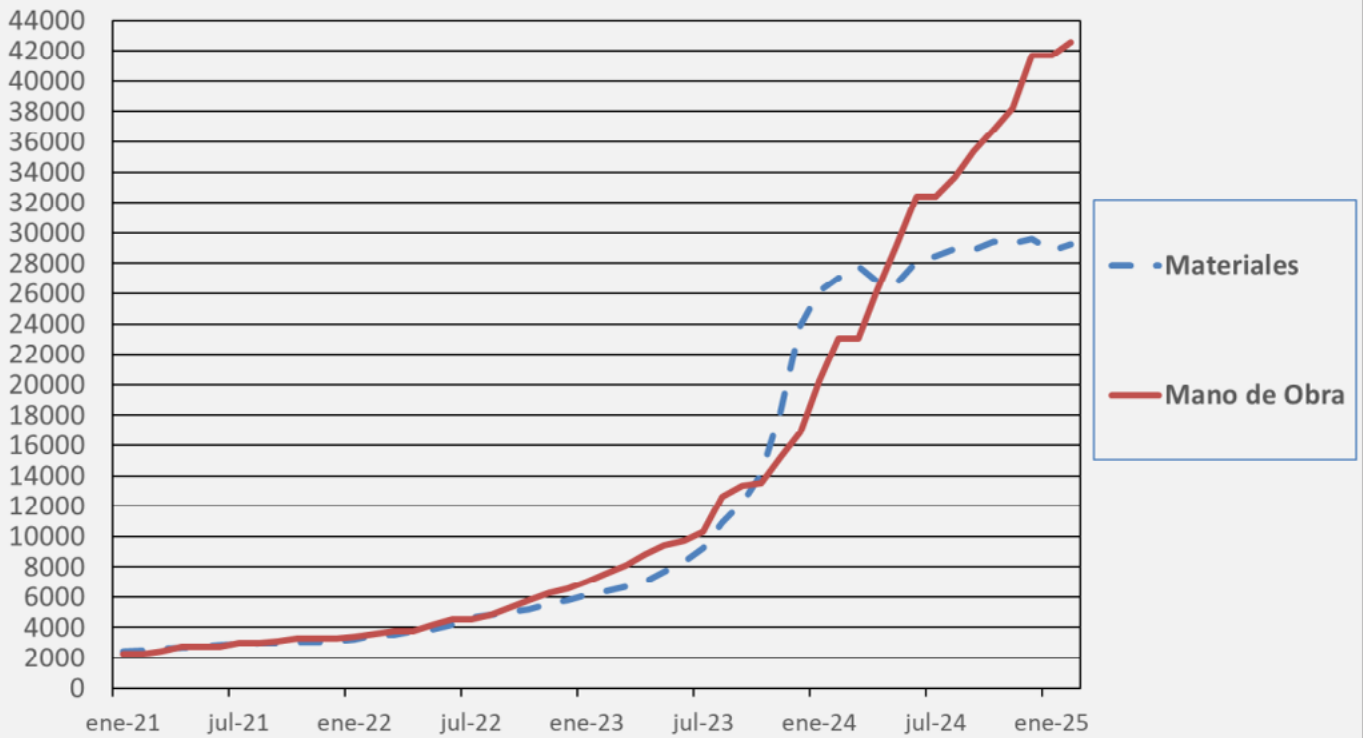

Evolución ICCT vs ICC del INDEC

Evolución del Índice de Costos de la Construcción

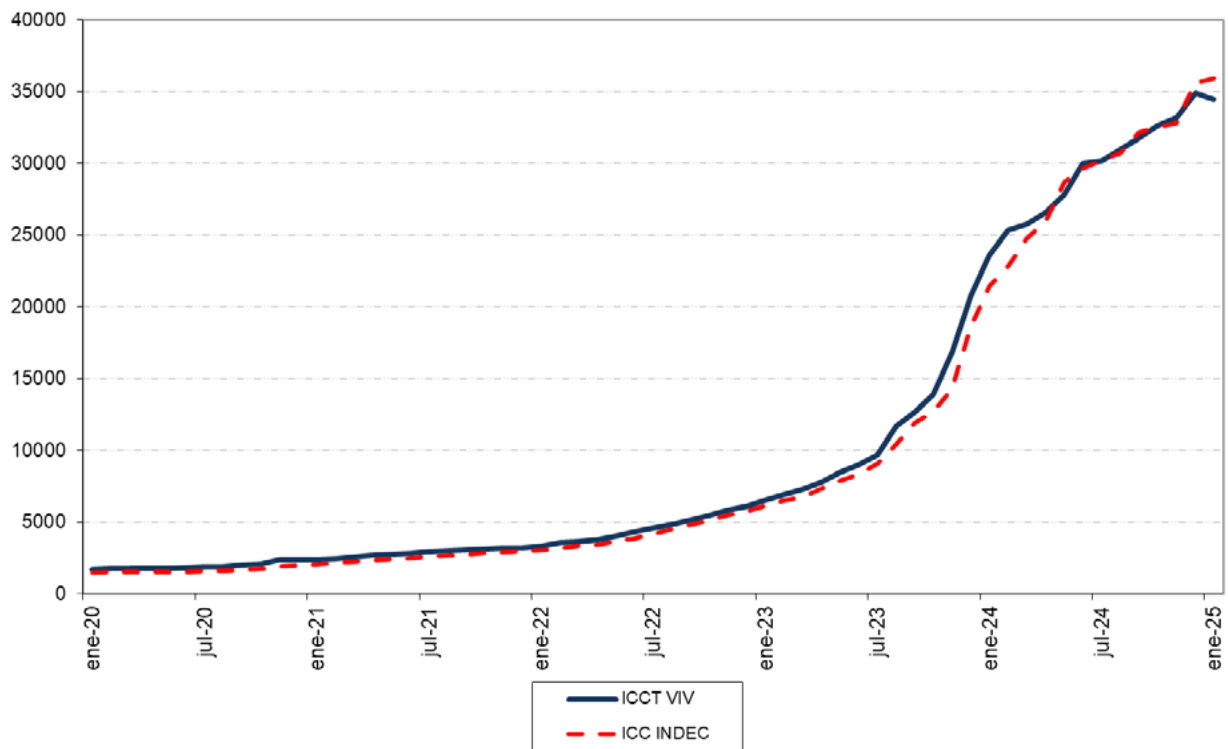

Fuente: Elaboración propia en base de datos de generación propia y datos publicados por el INDEC.

GUÍA DE PRECIOS

Con IVA incluido, tomados al 15 de Marzo. Precios indicativos de lista. Consultar bonificaciones o descuentos por volumen o pago en efectivo.

1- ABERTURAS	
ALUMINIO	
Puerta Moderna 0,90 X 2,05 mts.	\$ 221.301,26
Puerta c/vidrio 0,80x 2,05 mts.	\$ 297.661,78
Puerta balcon c/vidrio entero 1,20 x 2,10 mts.	\$ 218.190,06
Puerta balcon c/ vidrio entero 1,50x 2,10 mts.	\$ 260.176,13
Puerta balcon c/ vidrio repartido 2,00x 2,10 mts.	\$ 479.663,79
Puerta balcon c/ vidrio repartido 1,50x 2,00 mts.	\$ 348.915,19
Puerta balcon c/vidrio repartido 1,80x 2,00 mts.	\$ 390.064,47
Ventana 0,90 x 1,20 mts.	\$ 207.786,44
Ventana C/vidrio repartido 1,20 x 1,10 mts.	\$ 200.405,94
Ventana C/vidrio repartido c/cel. 1,00 x1,00 mts.	\$ 150.016,48
Ventana C/vidrio entero 1,50 x 1,20 mts.	\$ 187.555,08
Ventana C/vidrio entero 1,00 x 1,00 mts.	\$ 140.257,69
Ventana std. C/vidrio entero 1,20 x1,00 mts.	\$ 153.719,85
Ventana std. C/vidrio entero 1,50 x1,00 mts.	\$ 175.420,73
MADERA	
Puerta maciza 0,80 x 2,00 mts.	\$ 171.272,23
Puerta placa pino c/ marco met.0,80 x 2,00 mts.	\$ 72.123,43
Puerta placa mdf c/ marco met.0,80 x 2,00mts.	\$ 95.825,68
Puerta placa en cedro c/marco mad. 0,80x2,00 mts.	\$ 235.440,36
Puerta placa pino c/ marco mad. 0,80 x 2,00 mts.	\$ 62.744,79
Puerta de ent. Maciza tab. Cedro 0,90x2,00mts.	\$ 262.312,94
Puerta de entrada mad. 2 hojas 1,40 x 2,00 mts.	\$ 332.072,16
Puerta frente algarrobo 0,80 x 2,00	\$ 202.130,88
Puerta de algarrobo torneada-tableteros 0,80 x 2,00mts.	\$ 156.410,80
Puerta de algarrobo común mar. Lapacho 0,80 x 2,00 mts.	\$ 114.300,20
Puerta Oblak vidrio repartido 0,70 x 2,00 mts.	\$ 629.366,97
Puerta balcon simple 1,20 x 2,00 mts.	\$ 430.129,70
Ventana de cedro hoja corrediza c/guia 1,50 x 1,10 mts.	\$ 455.997,64
Ventana cerdo corrediza Oblak cross L. 1,20 x 1,00 mts.	\$ 142.288,11
Ventana c/ celocia y vidrio repartido 1,20 x 1,00 mts.	\$ 156.410,80
Ventana de algarrobo c/vidrio repartido 1,00 x 1,00 mts.	\$ 78.205,40
Ventana de algarrobo c/vidrio repartido 1,20 x 1,00 mts.	\$ 102.268,60
Ventana de algarrobo c/vidrio repartido 1,50 x 1,00 mts.	\$ 117.909,68
Ventana de algarrobo c/vidrio rep. c/ cel.1,00 x 1,00 mts.	\$ 108.284,40
Ventana de algarrobo c/vidrio rep. c/ cel.1,20 x 1,00 mts.	\$ 156.410,80
Ventana de algarrobo c/vidrio rep. c/ cel.1,50 x 1,00 mts.	\$ 190.099,28
METÁLICAS	
Puerta c/vidrio 2 hojas 1,60 x 2,00 mts.	\$ 554.746,99
Puerta chapa ciega 0,80 x 2,00 mts.	\$ 321.177,54
Puerta chapa inyectada p/frente 0,80 x 2,00 mts.	\$ 206.642,73
Puerta chapa p/frente 0,80 x 2,00 mts.	\$ 263.714,48
Porton chapa 2 hojas 1,60 x 2,00 mts	\$ 379.651,66
Ventana de chapa con rejas 0,50 x 1,00 mts.	\$ 77.472,67
Ventana de chapa con rejas 0,80 x 1,00 mts.	\$ 102.870,18
Ventana de chapa con rejas 1,00 x 1,00 mts.	\$ 115.010,06
Ventana de chapa con rejas c/celocia 1,00 x 1,00 mts.	\$ 240.613,95
Ventana de chapa con rejas c/celocia 1,10 x 1,00 mts.	\$ 288.265,10
Ventana de chapa con rejas c/celocia 1,20 x 1,00 mts.	\$ 322.501,02
Ventana de chapa con rejas c/celocia 1,50 x 1,00 mts.	\$ 360.358,45
Reja p/ventana 1,00x 1,00mts.	\$ 0,00
	\$ 0,00
2- ADHESIVOS Y SELLADORES	
Protex fix	
Para morteros, pinturas y yeseria x 200kg	\$ 49.961,22
Para morteros, pinturas y yeseria x 20kg	\$ 29.268,07
Para morteros, pinturas y yeseria x 5kg	\$ 17.940,32
Cemento de contacto x 1 litro	\$ 7.218,96
cola vinílica a-10 x 1 litro	\$ 3.831,61
Klaukol	
Impermeable x 30 kg.	\$ 19.310,72
Parex x 25kg.	\$ 14.510,11
Pegamento imp. X 30 kg	\$ 19.310,72
hidrofugo Lanko x 10 litros	\$ 26.307,09
revoque Stuko x 25 kg	\$ 14.553,42
Pastina blanca x 1kg	\$ 4.085,93
Pastina color x 1 kg	\$ 4.509,26
webwe-Iggam	
Pastina "Classic" x 1kg	\$ 3.323,13

Pastina "Prestige" x 1kg	\$ 4.812,64
Revoque fino a la cal Int. -Ext. x 25kg	\$ 11.007,71
Pegamento Superiggam x 30 kg	\$ 43.098,39
Pegamento impermeable x 30 kg	\$ 14.058,92
Pegamento superflex x 30 kg	\$ 25.266,36
Ceresita balde x 20 kg	\$ 43.313,76
suriggam x 30 kg	\$ 29.908,15
Selladores	
Sika Dur (adhesivo epoxi) x1 kg	\$ 48.848,30
Sika Sil E x 310ml (p/vidrio)	\$ 3.444,65
Sikaflex221 x 310 cm3	\$ 40.907,44
Silkaflex 1A gris x 310 cm3	\$ 4.722,40
Sellador acrilico Silacril x 300ml	\$ 2.703,50
Masilla epoxi Parsecs x 70grs.	\$ 4.656,23
Masilla epoxi Parsecs 10 min. x 70grs.	\$ 6.918,17
Sellador para madera Extra x 1 litro	\$ 20.263,62
Sella rosca Parsecs x 30 grs.	\$ 5.077,34
Adhesivo epoxi bca/acero Parsecs pega bachas x 2kg.	\$ 93.783,91
	\$ 0,00
3- ADITIVOS	
Sikacrete (aceler. De endurecimiento)x 20kg	\$ 74.475,60
Sikacim (emulsión ligante) x 4 litros	\$ 23.521,78
Sika latex (adherencia) x 5 litros	\$ 55.706,31
Sika latex x 20 litros	\$ 62.484,86
Sika3 x 20kg	\$ 58.722,63
Sika3 sin cloruro x 6kg	\$ 56.162,31
Sika1 x 20 litros	\$ 17.431,38
	\$ 0,00
4- AIRES ACONDICIONADOS	
Split Surrey (frio/Calor) 2730w	\$ 721.894,79
Split Surrey (frio/Calor) 3430W	\$ 914.400,39
Split Surrey (frio/Calor) 4500W	\$ 1.143.000,79
Split BGH (frio/Calor) 3500w	\$ 804.070,62
Split BGH (frio/Calor) 5200w	\$ 1.804.738,78
Split Carrie (frio/calor) invert 2967w	\$ 782.052,79
Split Carrie (frio/calor) invert 5120w	\$ 1.263.316,79
Split RCA (frio/Calor) 2600w	\$ 601.578,79
Split RCA (frio/Calor) 3300W	\$ 588.345,24
Split RCA (frio/Calor) 5100W	\$ 1.205.454,42
Split Philco (frio/calor) 2560w	\$ 673.768,39
Split Philco (frio/calor) 3400w	\$ 804.914,03
Split Philco (frio/calor) 5200w	\$ 1.597.796,47
	\$ 0,00
5- AISLANTES	
isover	
AR 400 Acustiver rx 50mm x 18m2	\$ 67.880,64
AR 480 Acustiver rx 50mm x21,60mxm2	\$ 76.300,80
AR 600 Acustiver rx 50mmx21,60mxm2	\$ 75.157,80
AR 600 Acustiver rx 70mmx21,60mxm2	\$ 98.280,12
Cielorrasos	\$ 0,00
Fonac 0,60 x 1,20x 35mm	\$ 12.007,54
	\$ 0,00
6- AISLANTES HIDRÓFUGOS	
isover	
Fieltro Rolac Plata p/cubierta x 50mm	\$ 172.316,57
Fieltro tensado poliprop. blanco x 50 mm	\$ 200.867,56
Isolant	
TBA de 5mm x20m2	\$ 86.447,05
TB2 1,00 x 2,00	\$ 98.286,14
TBA de 10mm x20m2	\$ 111.893,88
Tecnoaislantes	
Thermo-foil RAD x 30 m2	\$ 107.081,24
Thermo-foil RS x 20 m2	\$ 87.349,42
Thermo-foil RAD Premium x 20 m2	\$ 115.082,25
Poliy-Espuma RA5 x 20m2	\$ 56.175,54
Poliy-Espuma RA10 x 20m2	\$ 69.542,65
Poliuretano Expandido	
Telgopor 1m x 1m x2cm 30kg	\$ 9.144,02
Ladrillo para Techo 16, 5x 42 x 1m	\$ 7.772,41
	\$ 0,00

7- ALAMBRE Y MALLAS	
Recocido 16 x 50kg	\$ 43.616,96
Galvanizado 1,63mm x kg	\$ 5.594,69
Galvanizado crudo x rollo 1000mts.	\$ 209.283,66
Puas comúnx 100m Bagualito	\$ 46.802,92
Romboidal N°14 de 2" x rollo	\$ 25.482,93
Malla Ø 4,2mm 15x25 (6x 2,15m)	\$ 65.099,38
Malla Ø 4,2mm 15x15 (6x 2,15m)	\$ 81.634,41
	\$ 0,00
8- ÁRIDOS	
Arena fina x m3	\$ 30.921,21
Arena mediana x m3	\$ 23.461,62
Ripio bruto grueso x m3	\$ 16.062,19
Ripio bruto fino x m3	\$ 18.047,40
Ripio 1:3 x m3	\$ 40.305,86
Granza rubia x m3	\$ 24.063,20
Granza gris x m3	\$ 30.680,58
	\$ 0,00
9- BOMBAS	
Bomba Elevadora De Agua Periferica 1/2Hp 375w Con Sensor	\$ 131.246,71
Bomba presurizadora con sensor 240w	\$ 95.770,33
Bomba centrifuga 0,50 HP (Hmax 18m)	\$ 165.121,68
Bomba Centrifuga 1 HP Vulcano	\$ 342.900,60
Bomba sumergible portatil 0,5 HP	\$ 112.928,60
	\$ 0,00
10- CALES	
Cal hidratada El Miligro x 25kg	\$ 12.031,60
Cal hidratada Cacique x 30kg	\$ 8.121,33
	\$ 0,00
11- CEMENTO	
Loma negra x 50kg	\$ 11.550,34
Holcim x 50kg	\$ 10.660,00
Cemento de albañileria Hercal x 40kg	\$ 8.662,75
	\$ 0,00
12- CHAPAS	
Chapa trap. C. 25 x m	\$ 23.703,45
Chapa acan. C.25 x m	\$ 17.238,88
Chapa acan. C.27 x m	\$ 19.096,56
Chapa Polic. Sinusoidal 1,2mm 1.10 x 6.00 mts	\$ 185.037,58
Ganchos J (50mm) x 10 u.	\$ 2.646,95
	\$ 0,00
13- CLAVOS	
Clavo cajonero 12/32 x 30 kg	\$ 111.642,42
Clavo cabeza de plomo 4" x 8" x cajón	\$ 95.410,59
Clavos punta paris caja 30kg 2"	\$ 116.369,63
Clavos punta paris caja 30 kg 3"	\$ 110.991,51
Tornillos autoperforantes x unidad	\$ 174,46
	\$ 0,00
14- CONSTRUCCIÓN EN SECO	
Placa Durlock 9,5mm (1,20 x 2,40) x unidad	\$ 17.084,87
Placa Durlock 12,5mm (1,20 x 2,40) x unidad	\$ 21.753,13
Placa Durlock 12,5mm verde (1,20 x 2,40) x unidad	\$ 28.719,02
Placa Knauf 9,5mm (1,20 x 2,40) x unidad	\$ 14.161,19
Placa Maxhaus 9,5mm (1,20 x 2,40) x unidad	\$ 14.865,04
Placa Maxhaus 12,5mm (1,20 x 2,40) x unidad	\$ 10.401,32
Masilla Anclaflex 7kg	\$ 11.910,08
Masilla Anclaflex 32kg	\$ 25.242,30
Masilla Maxhaus x7kg	\$ 24.267,74
Masilla Maxhaus x27kg	\$ 20.634,19
	\$ 0,00
15- CONTENEDORES	
POR 24 HS. (Microcentro) dentro de las cuatro avenidas	\$ 12.633,18
	\$ 0,00
16- COPIAS Y PLANOS	
Fotocopias A4 90gr. ByN	\$ 180,47
Fotocopia A3 90grs. ByN	\$ 360,95
Fotocopia laser color 90gr. A4 papel satinado	\$ 300,79
	\$ 0,00
17- ELECTRICIDAD - ILUMINACIÓN	
Caño PVC blanco 7/8 x 25 mts.	\$ 17.640,73
Caño PVC blanco 3/4 x 25 mts.	\$ 21.987,75
Conectores 7/8" PVC	\$ 5.417,83
Conectore 3/4 PVC	\$ 451,18
Conectores 1" PVC	\$ 433,14
Caja octogonal grandes	\$ 962,53
Caja octogonal chica	\$ 541,42
Caja rectangulares	\$ 553,45
Caja 10 x10 chapa de paso	\$ 1.022,69

Tablero p/20 térmica metalico	\$ 37.162,00
Jabalinas x 2 mts. Cperwelld JL14	\$ 5.413,02
Cable unipolar 1,5mm x 100 mts.	\$ 18.257,95
Cable unipolar 2,5mm x 100 mts.	\$ 23.545,84
Cable unipolar 4mm x 100 mts.	\$ 54.743,78
Llave 1 punto	\$ 1.564,11
Llave 1 punto y toma	\$ 3.489,16
Llave 2 puntos	\$ 1.780,68
Diyuntor (4 x 40) Sica	\$ 43.434,08
Diyuntor (2 x 25) Sica	\$ 22.980,36
Toma Computacion Kalop	\$ 7.002,39
Electrificador de cercas ,Vigeriego alcance 5 km	\$ 46.802,92
Paneles led embutidos 6.400K, 18 watts	\$ 18.348,19
Focos LED E-27,9 Watts	\$ 11.550,34
Reflector LED 30 Watts	\$ 11.670,65
	\$ 0,00
18- ESTRUCTURAS METALICAS	
Correas T Ø8 x 8 x ml.	\$ 9.069,42
Correas T Ø10 x 8 x ml.	\$ 10.248,52
Viga triangular Ø 10 x 8 x ml.	\$ 11.008,91
Columna cuadrada Ø 10 x 8 x ml.	\$ 15.039,50
	\$ 0,00
19- EXTRAXTORES - PURIFICADORES	
Extractores eólicos Ø 45cm.	\$ 165.434,50
Extractores eólicos Ø 60cm.	\$ 208.026,36
Extractores eólicos Ø 74cm.	\$ 230.766,09
Extractores eólicos Ø 74cm.chapa galvanizada c/ rulemán	\$ 311.257,49
TST	
Para baño plástico blanco 4"	\$ 30.018,84
Para baño plástico blanco 6"	\$ 40.642,74
Campana de cocina acero inoxidable Ø 60cm.	\$ 246.647,80
Campana de cocina acero inoxidable s/motor , s/fondo	\$ 119.654,26
Purificador acero inoxidable c/ motor TST	\$ 289.720,93
Putificador esmaltado c/motor SPAR	\$ 252.651,57
	\$ 0,00
20- FERRETRIAS	
Balde de albañileria VOSS-2000	\$ 4.331,38
	\$ 0,00
21- HERRAJES Y ACCESORIOS	
Manijon de bronce Biselado + Manija + Boccallave	\$ 23.822,57
Pomela bronce pulido Currao 140 Mm.	\$ 19.061,66
Riel U-21 Ducasse X 1,50 Mts.	\$ 84.943,10
Manija biselada liviana Platil	\$ 13.210,70
Doble balancin con bocallave	\$ 10.455,46
ManijaPortofino Currao Alta Gama Bce Acerado C/ Cromo	\$ 83.214,15
KALLAY	
Cerradura 4002 frente niquelado 2 pernos	\$ 35.783,18
Cerradura 4003 perno recto	\$ 18.516,63
Cerradura 504 común inte. niquelado	\$ 11.421,60
ACYTRA	
Cerradura 101 caja 70mm.	\$ 27.432,05
Cerradura 110 caja 70mm.	\$ 43.128,47
CURRAO	
Manija con roseta capri satinada	\$ 37.322,02
Manija con roseta verona satinada	\$ 42.648,41
TRAVEX	
Cerradura 6624 angosta de 6 placas	\$ 41.930,13
Cerradura 700 frente niquelado 4 combinaciones	\$ 42.678,49
Cerradura doble paleta 1020	\$ 29.287,32
PRIVÉ	
Cerradura 200 zincada	\$ 12.754,70
Cerradura de interior 101	\$ 6.799,06
	\$ 0,00
22- HIERROS Y CAÑOS ESTRUCTURALES	
ALETADO - BARRA X 12 M. TORSIONADOS	
Ø 6mm Acindar x barra	\$ 7.061,35
Ø 8mm Acindar x barra	\$ 12.005,13
Ø 10mm Acindar x barra	\$ 18.742,83
Ø 12mm Acindar x barra	\$ 27.571,61
Ø 16mm Acindar x barra	\$ 48.463,28
	\$ 0,00
ANGULOS X 6 MTS.	
Ángulo Hierro Acindar 19,0 X 3,2mm X 6 Mts	\$ 15.663,94
Perfil Angulo Hierro 15,9 X 3,2 Mm (5/8 X 1/8) X 6mt	\$ 16.022,48
Perfil Angulo Hierro 25,40 X 3,2mm (1 X 1/8) 6 Mts	\$ 18.397,52
Perfil Angulo Hierro 22,22 X 3,2mm (7/8 X 1/8) 6 Mts	\$ 18.905,25
Perfil Angulo De Hierro 50,8 X 6,4mm (2 X 1/4) 6 Mts	\$ 21.383,76
Perfil Angulo Hierro 25,4 X 4,8 Mm (1 X 3/16) X 6mts	\$ 27.841,12
Perfil Angulo Hierro 31,8 X 4,8mm (1 1/4 X 3/16) X6m	\$ 36.707,21
Angulo Hierro - 13/4x1/8" O 44,5x3,2mm - 6mts	\$ 39.397,47

Ángulo Hierro 2 X 1/8" O 50,8 X 3,2mm X 6mts	\$ 41.407,95
Perfil Angulo De Hierro 50,8 X 4,8mm (2 X 3/16) 6mt	\$ 51.140,32
Perfil Angulo De Hierro 50,8 X 6,4mm (2 X 1/4) 6 Mts	\$ 75.588,53
	\$ 0,00
PERFIL T 6 MTS.	
Perfil T De Hierro 19,0 X 3,2mm (3/4 X 1/8)	\$ 17.287,00
Perfil T De Hierro 22,2 X 3,2mm X 6mts	\$ 21.332,03
Perfil T De Hierro 38,1 X 3,2mm (1 1/2 X 1/8)	\$ 35.466,75
	\$ 0,00
PERFIL C 12mts.	
Perfil C 80 x 50 x 15 x 1,6mm 12 Mts.	\$ 105.609,77
Perfil C 100 x 50 x 15 x 1,6mm 12mts.	\$ 115.448,01
Perfil C 120 x 50 x 15 x 1,6 mm 12 Mt	\$ 128.901,75
Perfil C 140 x 50 x 15 x 1,6 mm 12 Mt	\$ 144.740,15
Perfil C 100 x 50 x 15 x 2 mm 12mts.	\$ 127.174,01
Perfil C 120 x 50 x 15 x 2mm 12 Mt	\$ 138.351,37
	\$ 0,00
FERFILES 6 MTS.	
I.P.N 80	\$ 112.435,30
I.P.N 100	\$ 157.974,91
U.P.N 80	\$ 131.024,12
U.P.N 100	\$ 180.714,63
	\$ 0,00
PLUNCHUELA 6 MTS.	
Planchuela Hierro Lisa Acindar - 1/2x1/8" O 12,7x3,2mm	\$ 7.169,63
Planchuela Hierro Lisa Acindar - 3/4x1/8" O 19,05x3,2mm	\$ 8.521,98
Planchuela Hierro Lisa Acindar -1 X 3/8" O 25,4 X 3,2mm	\$ 14.618,39
	\$ 0,00
CAÑOS ESTRUCTURALES 6 MTS.	
Caño Estructural Redondo 19,0 X 1,25mm Largo 6mts	\$ 11.079,90
Caño Estructural Redondo Ø 25,4mm 1,25mm Largo 6mts	\$ 14.883,09
Caño Estructural Redondo Ø 50,8mm X 1,6mm Largo 6mts	\$ 40.290,22
	\$ 0,00
CUADRADO	
40 X 40 X 1,6 mm	\$ 41.960,20
30 X 30 X 1,6 mm	\$ 27.334,59
	\$ 0,00
RECTANGULAR	
40 X 60 X 2mm	\$ 50.015,36
80 X 40 X 2mm	\$ 74.716,24
100 X 80 X 1,6mm	\$ 106.299,19
60x 80 x 1,6mm	\$ 68.580,12
Electrodos 2.50 Mm Punta Azul 6013 Bolsa Granel 5 Kg	\$ 44.939,11
	\$ 0,00
23- HORMIGON ELABORADO	
H 17 por m3	\$ 156.156,93
H30 por m3	\$ 242.659,32
	\$ 0,00
24- IMRMEABILIZANTES	
Inertolp/humedad x 5lts.	\$ 27.672,68
Sikafill techos (membrana liquida) x 20 kg.	\$ 125.458,30
Sikalastic 560 membrana liquida x 20kg.	\$ 182.379,80
Sika Monotop 107	\$ 41.156,49
Sika Geotextil x 26 m2	\$ 140.841,91
Membrana en pasta por 20 kg. Venier Color	\$ 188.894,92
Megaflex x 40 kg. No crack	\$ 89.996,37
Megaflex Geotrans 4mm	\$ 105.156,18
Megaflex pintura asfaltica x 18 lts.	\$ 118.851,75
Protex liquido Hidrofugo x 20 kg	\$ 115.715,12
Membrana x 10m2 don aluminio	\$ 32.484,12
	\$ 0,00
25- INSTALACIONES: GAS - AGUA - CLOACAL	
GAS	
FUSIOGAS	
Caño fusiogas Tf20mm x 4m	\$ 14.994,98
Caño Fusiogas Tf 25mm x 4m	\$ 19.740,25
Cupla red Fusiogas Tf 25 x 20 mm	\$ 18.744,03
Llave de paso Fusiogas Tf 25mm	\$ 23.768,43
Llave de paso Fusiogas Tf 20mm	\$ 24.809,16
Codo 90 Fusiogas Tf 20mm	\$ 3.844,10
Coda 90 Fusiogas Tf 25mm	\$ 4.199,03
Codo Fusiogas Tfh 25mm 3/4"	\$ 5.029,21
Codo Fusiogas Tfh 20mm 1/2"	\$ 3.188,37
DESAGÜES CLOCALES	
AWADUT	
Caño 40mm x 4m	\$ 6.827,93
Caño 50mm x 4m	\$ 8.067,19
caños 63mm x 4m	\$ 13.090,38
Caño 110mm x 4m	\$ 24.351,96
Curva 90 mh 110mm	\$ 3.308,69

Curva 90 mh 40mm	\$ 1.443,79
Pileta patio 160 x 110 mm c/sif.	\$ 67.765,58
Ramal simple 90 mh 110 x 110 mm	\$ 6.436,91
AGUA	
SALADILLO	
Tubo agua ca Tf pn20 32mm	\$ 15.869,68
Tubo agua ca Tf pn20 25mm	\$ 10.226,86
Tubo agua ca Tf pn20 20mm	\$ 7.700,22
Valvula esf 32mm Ff c/palanca -uso exterior	\$ 28.394,58
Valvula esf 25mm Ff c/c	\$ 23.461,62
Valvula esf 20mmFf c/c	\$ 16.669,78
Union doble acq plastico 32mm	\$ 7.820,54
Union doble acq plastico 25mm	\$ 5.665,68
Cupla Tf frmh 32mm x1	\$ 1.443,79
Cupla red lt ff 32 x 25	\$ 1.263,32
Cupla red lf 25x20mm	\$ 1.022,69
Cupla Tf 25mm	\$ 661,74
Cupla Tf 20mm	\$ 541,42
Cupla Tf frmh 20mm x 3/8	\$ 3.007,90
Sobrepaso largo Tf 25mm	\$ 6.497,06
Sobrepaso largo Tf 20mm	\$ 5.053,27
Tee red Tf 32 x 25mm	\$ 1.323,48
Tee Tf 25mm	\$ 661,74
Tee Tf 32mm	\$ 902,37
Tee Tf 20mm	\$ 601,58
Curva 90 Tf 32 mm	\$ 3.166,72
Curva 90 Tf 25mm	\$ 2.454,45
Curva 90 Tf 20mm	\$ 1.949,12
Codo 90 red lt ff 25 x20 mm	\$ 1.588,17
Tee Tf frmh 25mm x 1/2	\$ 3.368,85
Banda sal h3 4x10m	\$ 7.892,73
Sellador agua sal h3 125cc	\$ 6.617,38
Cañamo peinado x 50 gr.	\$ 4.692,32
	\$ 0,00
26- LADRILLOS	
COMUNES PUESTO EN OBRA	
Ladrillo liston 27 x 3 x 5,5 x 12 unidades	\$ 9.264,33
Ladrillo visto x mil 1° calidad	\$ 312.821,60
Ladrillo semi visto x mil	\$ 193.576,41
Ladrillo común x mil	\$ 170.331,36
CERAMICOS HUECOS	
Para viguetas 12,5 x 25 x 42 c/u	\$ 2.881,57
Para tabique y cerrameintos 8 x 18 x 33	\$ 478,86
Para tabique y cerrameintos 12 x 18 x 25	\$ 528,19
Para tabique y cerrameintos 18 x 18 x 25	\$ 792,88
REFRACTARIOS	
Ladrillo 2 cm sin esmaltar c/u	\$ 1.523,20
Ladrillo canto curvo sin esmaltar c/u	\$ 1.738,57
Tejuela 2 cm espesor	\$ 1.251,29
Tejuela 2,7 cm espesor	\$ 1.383,63
Tejuelas c/terminación	\$ 1.780,68
Listón c/terminación	\$ 2.165,69
Ladrillo telgopor 12,5 x 42 x 100 c/u	\$ 5.167,57
	\$ 0,00
27- LAJAS	
Negra pizarra irregular x m2	\$ 14.436,72
Pizarra cortada x m2	\$ 19.249,36
Laja rosada y amarilla irregular x m2	\$ 16.723,92
Pierda amarilla irregular x m2	\$ 19.250,56
Pierda popelin irregular x m2	\$ 26.468,32
	\$ 0,00
28- MADERAS	
MDF 9mm (2,60 x 1,83)	\$ 38.994,42
MDF 15mm (2,60 x 1,83)	\$ 46.790,89
MDF 18mm (2,60 x 1,83)	\$ 55.718,34
Terciada de pino 3mm (2,10 x 1,60)	\$ 13.222,73
Terciado de cedro 3mm (2,10 x 1,60)	\$ 23.569,90
Machibre pino 1/2" x 5"x 3,05mts.	\$ 44.241,40
Machibre de pino 1" x 6"x 3,05 mts.	\$ 74.574,26
Tabla de pino 2" x6" x 3,05mts.	\$ 26.627,13
Tabla de pino 2" x 5" x 3,60 mts.	\$ 19.852,14
Fenólico de pino 1,22 x 2,44 x 18 mm	\$ 35.703,77
Agglomerado 2,82 x 1,83 x 18 mm	\$ 44.348,48
	\$ 0,00
29- MARMOLES / GRANITOS	
Mármol Lady Gris x m2	\$ 337.486,38
Mármol travertino Taponado x m2	\$ 340.915,38
Mármol Tundra Polish x m2	\$ 330.387,73
Negro boreal x m2	\$ 328.655,18
Negro Brasil extra x m2	\$ 351.467,10

Negro zulu x m2	\$ 212.863,07
Gris mara extra xm2	\$ 0,00
Puraeston blanco paloma x m2	\$ 0,00
Silestone blanco norte x m2	\$ 0,00
	\$ 0,00
30- MOSAICOS Y PISOS	
CALCÁREOS	
Oscuro x m2 (20x20)	\$ 56.067,26
Claro x m2 (20x20)	\$ 56.067,26
Zócalo calcáreo oscuro x metro lineal	\$ 30.800,90
Zócalo calcáreo claro x metro lineal	\$ 30.800,90
GRANÍTICOS BICAPA	
Gris (vereda) x m2	\$ 37.249,83
Rojo dragon (vereda) x m2	\$ 43.253,60
Zócalo gris (7x30cm) x metro lineal	\$ 32.124,37
Compactado bicapa (30 x 30cm) x m2	\$ 53.059,36
CERÁMICOS	
Marca varias x m2 desde	\$ 6.966,30
Porcallanato marcas varias x m2 desde	\$ 11.997,91
	\$ 0,00
31- PARQUETS BASTÓN ROTO	
Roble eslavonia 15mm x m2	\$ 89.283,40
Lapacho 14mm x m2	\$ 153.392,07
Rabo 14mm x m2	\$ 154.426,79
Eucaliptus 14mm x m2	\$ 150.985,75
Algarrobo claro 14mm 7 x 25cm x m2	\$ 153.162,27
Algarrobo oscuro 15mm 7 x 24cm xm2	\$ 134.028,41
Quina 14 mm x m2 (0,70 x 25m)	\$ 131.227,53
Colocación con materiales x m2	\$ 211.154,58
ENTABLONADO TARUGADO	
Roble 14 mm x m2	\$ 198.521,40
Lapacho 20mm x m2 L.V.	\$ 196.746,74
Quina 20mm x m2	\$ 214.361,28
Deck xm2 Euca 1"x 4" m2	\$ 133.334,19
Pegamento cola parquet x 5 kg.	\$ 33.688,48
Plastificante x 1 litro	\$ 32.326,50
Hidrilaca x 1 litro	\$ 14.293,54
Colocación y pulido x m2	\$ 90.838,58
LACAS	
sellador x 1litros	\$ 18.973,83
Laca novia (residencial) x 5 litros	\$ 82.337,05
Laca mega (alto transito) x 5 litros	\$ 101.703,11
PISOS FLOTANTES	
Alto tránsito x m2	\$ 22.052,72
Zócalos de 15mm x metro lineal	\$ 9.202,97
	\$ 0,00
32- PINTURAS Y MATERIALES	
LÁTEX PARA CIELORRASOS	
X 4 litros	\$ 21.992,56
X 10 litros	\$ 48.592,02
X 20 litros	\$ 103.347,83
LÁTEX PARA INTERIOR	
X 4 litros	\$ 13.836,34
X 10 litros	\$ 39.090,67
X 20 litros	\$ 74.180,83
LÁTEX PARA EXTERIOR	
X 4 Litros	\$ 20.333,40
X 10 litros	\$ 45.359,13
X 20 litros	\$ 86.627,52
ENDUIDOS PLÁSTICO INTERIOR	
X 4 litros	\$ 12.994,13
X 10 litros	\$ 30.077,80
X 20 litros	\$ 53.299,99
ENDUIDOS PLÁSTICO EXTERIOR	
X 4 litros Alba	\$ 14.738,71
X 10 litros Alba	\$ 33.664,42
X 20 litros Alba	\$ 57.751,68
FIJADOR SELLADOR	
X 4 litros Alba	\$ 27.022,97
X 10 litros Alba	\$ 59.869,24
X 20 litros Alba	\$ 135.187,06
ACRÍLICO COLORES	
X 4 litros	\$ 40.546,49
X 20 litros	\$ 176.864,52
IMPERMEABILIZANTE PARA LADRILLOS	
X 1 litros Brikol	\$ 14.197,29
X 4 litros Brikol	\$ 67.737,91
X 10 litros Brikol	\$ 141.010,35
X 20 litros Sika	\$ 268.304,68

ANTIÓXIDOS	
X 4 litros Alba	\$ 53.179,67
X 20 litros (convertidor) casablanca	\$ 241.269,67
x 4 litros 3 en 1 Vento	\$ 47.524,82
ESMALTE SINTÉTICO	
X 1 litros alba	\$ 21.356,09
X 1 litro Vento	\$ 16.266,72
X 4 litros Alba	\$ 48.487,35
IMPREGNANTES SATINADO	
X 1 litro Cetol	\$ 19.491,19
X 4 litros Cetol Lasur	\$ 69.302,02
X 20 litros Cetol	\$ 230.886,40
BARNIZ BRILLANTE TIPO MARINO	
X 1 litros Alba	\$ 15.039,50
X 1 litros Vento	\$ 12.631,98
X 4 litros Alba	\$ 49.750,67
X 20 litros Alba	\$ 199.002,66
Pintura para piscina base caucho x 20 litros	\$ 289.179,50
Pintura Epoxy, Parsecs 250 cm3	\$ 19.840,11
Pintura asfáltica x 18 litros	\$ 60.037,68
ACCESORIOS	
Lijas todos los granos c/u	\$ 1.203,16
Rodillo para látex de lana de 22 cm	\$ 16.483,29
Rodillo para esmalte de 8 cm.	\$ 1.299,41
Pinceles de cerda china N°20	\$ 6.936,22
Pinceles de cerda china N°30	\$ 7.579,91
Acido muriático x litro	\$ 1.624,27
Aguarrás envasados x litro	\$ 4.572,01
Thinner envasado x litro	\$ 3.489,16
	\$ 0,00
33- PREMOLDEADOS	
VIGUETAS	
1,00 mts.	\$ 3.116,18
1,20 mts.	\$ 3.597,45
1,40 mts.	\$ 4.800,61
2,00 mts.	\$ 6.003,77
2,20 mts.	\$ 6.605,35
2,40 mts.	\$ 7.808,51
2,60 mts.	\$ 8.410,09
2,80 mts.	\$ 9.011,67
3,00 mts.	\$ 12.897,88
4,00 mts.	\$ 19.370,88
4,80 mts.	\$ 20.176,99
5,00 mts.	\$ 21.175,62
BLOQUES	
LISOS	
13 X 19 X 39	\$ 1.534,03
19 X 19 X 39	\$ 1.914,23
ESTRUCTURALES	
13 X 19 X 39	\$ 2.437,60
19 X 19 X39	\$ 4.374,69
SIMIL PIEDRA	
12 x 19x 39	\$ 2.616,87
19 X19 X 39	\$ 4.180,98
ADOQUINES	
8 cm color gris	\$ 1.443,79
8 cm otros colores	\$ 2.526,64
	\$ 0,00
34- REFRACTARIOS	
Ladrillos 5 cm c/u	\$ 3.176,34
Tejas 20 mm	\$ 1.197,14
Tejas 30 mm	\$ 1.191,13
Listón 20 mm	\$ 1.191,13
Cemento 5 kg	\$ 11.308,50
Tierra 10 kg	\$ 8.022,67
Baldosones 30 x 30 x 5 cm	\$ 2.165,69
	\$ 0,00
35- REVESTIMIENTOS	
salpicrete 30 kg.	\$ 38.572,11
Cerámico pared marca varios x m2 desde	\$ 5.875,03
Pocellanato pared marcas varias x m2 desde	\$ 12.956,83
	\$ 0,00
36- REVOQUES Y MORTEROS	
Parex Duo (revoque p/interior) x 25 kg.	\$ 14.552,22
Parex Brick (muro y juntas) x 30 kg.	\$ 20.646,23
Meztik (muros y revestimientos) x 30 kg.	\$ 19.394,94
Parex nivel (carpetas) x 30 kg.	\$ 22.487,06
Weber Iggamblock (mortero) x 30 kg.	\$ 17.385,66
Weber (anclajes) x 10 kg.	\$ 23.557,87
Stuko fino a la cal interior x 25 kg.	\$ 14.553,42
Stuko fino a la cal exterior x 25 kg.	\$ 16.242,66
	\$ 0,00

37- SANITARIOS, MATERIALES Y ARTEFACTOS	
FERRUM	
Bacha enlozada blanca de apoyo "Mariana" Ø 24cm	\$ 292.610,92
Bañadera 1,40 mts. Blanca "Serena" acrílico	\$ 388.620,68
Bañadera 1,50 mts. Blanca "Serena" acrílico	\$ 415.090,20
Bañadera 1,70 mts. Blanca "Serena" acrílico	\$ 457.639,95
Bidet blanco 3 agujeros "Andino"	\$ 178.337,19
Bidet blanco 3 agujeros "Bari"	\$ 359.925,31
Bidet blanco 3 agujeros "Veneto"	\$ 345.121,63
Depósito apoyar blanco "Bari"	\$ 346.352,46
Depósito apoyar blanco "Andino"	\$ 140.313,72
Inodoro corto "Bari"	\$ 319.834,82
Inodoro corto "Adriática"	\$ 254.225,30
Inodoro blanco "Andino"	\$ 178.517,66
Lavatorio Columna blanca "Andino"	\$ 69.204,56
Lavatorio blanco 3 agujeros "Adriática"	\$ 174.750,57
Lavatoriblanco 3 agujeros "Andino"	\$ 139.535,28
GRIFERIAS FV	
Griferia bidet c/transerencia Arizona plus Cromo	\$ 101.143,64
Griferia bidet Triades Cromo	\$ 171.322,76
Griferia bidet Dominic cromo	\$ 221.999,86
Griferia ducha c/transerencia Arizona plus Cromo	\$ 155.170,34
Griferia ducha Triades Cromo	\$ 218.534,76
Griferia ducha Dominic cromo	\$ 492.205,53
Griferia lavatorio c/transerencia Arizona plus Cromo	\$ 96.907,32
Griferia lavatorio Triades Cromo	\$ 158.009,80
Griferia lavatorio Dominic cromo	\$ 449.030,14
Monocomando bidet c/transerencia Arizona	\$ 122.095,47
Monocomando bidet Cibeles	\$ 204.015,03
Monocomando bidet Elipsis	\$ 314.090,93
Monocomando ducha c/transerencia Arizona	\$ 151.921,81
Monocomando ducha Cibeles	\$ 237.304,06
Monocomando ducha Elipsis	\$ 407.250,41
Monocomando lavatorio c/transerencia Arizona	\$ 104.866,22
Monocomando lavatorio Cibeles	\$ 218.035,45
Monocomando lavatorio Elipsis	\$ 302.370,95
Griferia de lavadero Allegro	\$ 164.739,09
Griferia cocina para pared Malena	\$ 174.020,25
Griferia cocina para mesada Margot	\$ 243.624,26
Monocomando cocina para pared Arizona	\$ 131.989,06
Monocomando cocina para mesada Arizona	\$ 161.782,91
Griferia Migitorio Fv Pressmatic	\$ 50.170,57
	\$ 0,00
38- TANQUES	
TINACOS/OBRAPLUS -POLIETIRENO	
Tanque bicapa 400 litros	\$ 101.931,71
Tanque bicapa 600 litros	\$ 120.975,33
Tanque bicapa 850 litros	\$ 196.897,13
Tanque bicapa 1100 litros	\$ 223.775,73
Tanque tricapa 400 litros	\$ 125.008,32
Tanque tricapa 600 litros	\$ 176.823,61

Tanque tricapa 850 litros	\$ 276.648,59
Tanque tricapa 1100 litros	\$ 397.042,80
Tanque trcapa 2750 litros	\$ 502.319,30
Tanque cuadrado tricapa 600 litros	\$ 223.547,13
Tanque cuadrado tricapa 1100 litros	\$ 620.469,61
Tanque cuatro capas 400 litros	\$ 283.091,51
Tanque cuatro capas 600 litros	\$ 344.534,49
Tanque cuatro capas 850 litros	\$ 431.527,77
Tanque cuatro capas 1100 litros	\$ 468.459,97
Tanque cuatro capas 2750 litros	\$ 720.346,32
Tanque multipropósito monocapa 180 litros	\$ 149.792,22
Cisterna 1400 litros	\$ 312.820,39
	\$ 0,00
39- TECHOS	
Bovedillas telgopor 10 x 42 x 100 c/u	\$ 5.552,58
bovedillas telgopor 12 x 42 x 100 c/u	\$ 6.748,52
	\$ 0,00
40- TEJAS	
Teja colonial c/u	\$ 1.624,27
Teja francesa natural c/u	\$ 4.331,38
Teja francesa azul o negra c/u	\$ 5.053,27
	\$ 0,00
41- VIDRIOS	
Cristal float 3mm x m2 sin colocar	\$ 25.217,03
Critsal float 4mm x m2 sin colocar	\$ 32.244,69
Critsal float 5mm x m2 sin colocar	\$ 36.094,80
Critsal float 6mm x m2 sin colocar	\$ 48.890,41
Cristal float 10mm x m2 sin colocar	\$ 109.427,40
Fantasia común x m2 sin colocar	\$ 41.136,04
Martelé ambar 4mm x m2 sin colocar	\$ 42.291,07
Esmerilado 4 mm x m2 sin colocar	\$ 41.124,01
Armado 6mm x m2 sin colocar	\$ 68.777,44
Cristal gris /bronce 5mm x m2 sin colocar	\$ 53.660,94
Cristal gris /bronce 6mm x m2 sin colocar	\$ 60.398,63
Cristal gris /bronce 10mm x m2 sin colocar	\$ 115.262,73
Espejo cristal de 3mm xm2 sin colocar	\$ 57.902,07
	\$ 0,00
42- YESERÍA	
Yeso San Pantano x 40 kg.	\$ 11.810,22
Yeso Tuyango x 30 kg.	\$ 11.557,55
Metal desplegado 450gr. xm2	\$ 4.993,11
Metal desplegado 600gr. xm2	\$ 9.590,39
Metal desplegd 800 gr.x m2	\$ 10.606,73
	\$ 0,00
43- ZINGUERÍA	
Canaleta s/u chapa cal. 25 (des. 40cm) x ml.	\$ 23.058,56
Canaleta pe. Palo chapa cal. 25 (des.40cm) x ml.	\$ 30.542,22
Cumbrera chapa cal.25 (des. 50cm) x ml.	\$ 12.753,50
Caño rectangular 7 x 12 x ml.	\$ 11.790,97
Codo rectangular 50 x 100mm x unidad	\$ 6.136,12
Grampas c/u	\$ 1.215,19
	\$ 0,00

ANÁLISIS DE COSTOS

DESCARGAR **GRATIS:**

PLANILLA INTERACTIVA

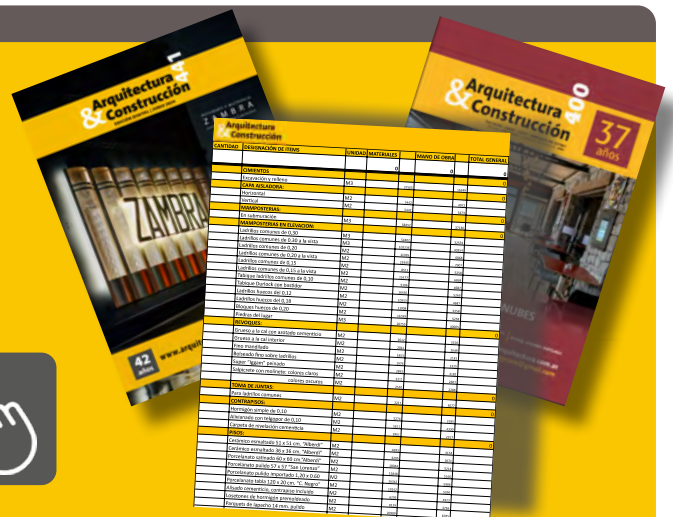

PRECIOS DE HERRAMIENTAS E INSUMOS

INCLUYE IVA, PUESTA EN OBRA. VIGENTE DESDE 01/03/25 (SUJETOS A CAMBIOS SIN PREVIO AVISO)

METALTEC

METALTEC de MAT s.r.l.
Arq. Marcelo Tannuré
(0381) - 156256839
metaltec.tuc@gmail.com



LISTA DE PRECIOS - MARZO 2025

HIERROS Y ACEROS DE CONSTRUCCIÓN TORSIONADOS/LISOS - BARRAS/LINGADAS		
CÓDIGO	ACERO ADN-420 CONSTRUC. CIVIL MAYOR X LINGADA 2,4 TNS (Min:1,2 TNS)	PRECIO
DN6-363	ACERO ADN-420 TORSION. Ø 6 MM X TNS * EQUIV/BARRA \$ 1976	\$ 2.773.947,46
DN8-208	ACERO ADN-420 TORSION. Ø 8 MM X TNS * EQUIV/BARRA \$ 3192	\$ 2.567.116,67
DN10-131	ACERO ADN-420 TORSION. Ø 10 MM X TNS * EQUIV/BARRA \$ 5053	\$ 2.567.116,67
DN12-91	ACERO ADN-420 TORSION. Ø 12 MM X TNS * EQUIV/BARRA \$ 7177	\$ 2.542.223,50
DN16-51	ACERO ADN-420 TORSION. Ø 16 MM X TNS * EQUIV/BARRA \$ 12648	\$ 2.517.436,45
DN20-32	ACERO ADN-420 TORSION. Ø 20 MM X TNS * EQUIV/BARRA \$ 20081	\$ 2.517.436,45
DN25-21	ACERO ADN-420 TORSION. Ø 25 MM X TNS * EQUIV/BARRA \$ 30512	\$ 2.517.436,45



CÓDIGO	ACERO ADN-420 CONSTRUC. CIVIL TORSIONADO/BARRA UNITARIO	PRECIO
DN6	ACERO ADN-420 TORSION. Ø 6 MM	\$ 7.182,62
DN8	ACERO ADN-420 TORSION. Ø 8 MM	\$ 11.909,15
DN10	ACERO ADN-420 TORSION. Ø 10 MM	\$ 18.560,94
DN12	ACERO ADN-420 TORSION. Ø 12 MM	\$ 26.702,11
DN16	ACERO ADN-420 TORSION. Ø 16 MM	\$ 47.167,80
DN20	ACERO ADN-420 TORSION. Ø 20 MM	\$ 73.703,76
DN25	ACERO ADN-420 TORSION. Ø 25 MM	\$ 114.285,02

CÓDIGO	ACERO BARRA AL 220 REDONDO LISO HERRERO/BARRA X 6 MTS	PRECIO
AL6	ACERO LISO Ø 6 MM	\$ 4.844,00
AL8	ACERO LISO Ø 8 MM	\$ 8.272,03
AL10	ACERO LISO Ø 10 MM	\$ 12.899,25
AL12	ACERO LISO Ø 12 MM	\$ 18.820,43
AL14	ACERO LISO Ø 14 MM	\$ 26.123,67
AL16	ACERO LISO Ø 16 MM	\$ 32.627,49

CÓDIGO	VARILLA / ACERO 4 mm/Cal. 8 MOLETEADO NO ESTRUCTURAL X 6 MTS	PRECIO
TR4	ACERO / VARILLA MOLETEADO BARRA 4 MM X 6 MTS	\$ 3.065,95



MALLAS SIMA ELECTROSOLDADAS DE ACERO / MALLAS CERCOS * RECTANG/CUADRADAS		
CÓDIGO	MALLAS SIMA ELECTROSOLDADAS ACINDAR 3,00 X 2,40 MTS MINI / 5,00 x 2,00 Mts / STD 6	PRECIO
R131	MALLA R 131 SIMA 15 X 25 * Ø 5 MM * 3 x 2,40 MTS MINI	\$ 42.131,81
Q131	MALLA Q 131 SIMA 15 X 15 * Ø 5 MM * 3 x 2,40 MTS MINI	\$ 52.829,37
Q188	MALLA Q 188 SIMA 15 X 15 * Ø 6 MM - 6 x 2,40 MTS	\$ 147.130,26
Q84	MALLA Q 84 SIMA 15 X 15 * Ø 4 MM * 5 x 2,00 MTS	\$ 51.822,52
R84	MALLA R 84 SIMA 15 X 25 * Ø 4 MM * 5 x 2,00 MTS	\$ 39.636,31
Q84M	MALLA Q 84 ELECTROSOLD. 15 X 15 * Ø 4 MM * 3 x 2,00 MTS MINI	\$ 38.501,48
R84M	MALLA R 84 ELECTROSOLD. 15 X 25 * Ø 4 MM * 3 x 2,00 MTS MINI	\$ 26.383,28



ALAMBRES NEGROS RECOCIDOS DE FARDO/ATADURAS*ALAMBRES		
CÓDIGO	ALAMBRES NEGRO RECOCIDO ATAR/OBRA- ALAMBREON * ROLLOS X KG	PRECIO
AN16	ALAMBRE NR16 x KG Cal. 16 (1,63 mm) * ATAR/FARDO ROLLOS X KG	\$ 4.927,29
AN8	ALAMBREON NR8 Cal. 8 (4,06 mm) Alambreón- X KG	\$ 4.852,19
AN14	ALAMBRE NR14 x KG Cal. 14 (2,03 mm) - Ataduras X KG	\$ 5.046,26
AN17	ALAMBRE NR17 x KG Cal. 17 (1,42 mm) X KG - Atadura + Rendimiento X KG	\$ 5.741,20



CLAVOS PUNTA PARIS , ESPIRALADOS , CABEZA DE PLOMO		
CÓDIGO	CLAVOS PUNTA PARIS (OBRA / CARPINTERIA / Uso General) CJ x 25/30 KG * ACINDAR / AC	PRECIO
PP10	CLAVOS PUNTA PARIS 1 " pulgadas BLS/CJA X KG	\$ 5.588,05
PP15	CLAVOS PUNTA PARIS 1 1/2 " pulgadas BLS/CJA X KG	\$ 5.223,61
PP20	CLAVOS PUNTA PARIS 2 " pulgadas BLS/CJA X KG	\$ 4.950,31
PP25	CLAVOS PUNTA PARIS 2 1/2 " pulgadas BLS/CJA X KG	\$ 4.725,53
PP30	CLAVOS PUNTA PARIS 3 " pulgadas BLS/CJA X KG	\$ 5.020,85
CÓDIGO	CLAVOS PUNTA PARIS GRANDES X KG * FRACCIONADOS	PRECIO
P40	CLAVOS PUNTA PARIS X KG * 4" pulgadas	\$ 4.948,61
P50	CLAVOS PUNTA PARIS X KG * 5" pulgadas	\$ 5.141,33
P60	CLAVOS PUNTA PARIS X KG * 6" pulgadas	\$ 5.141,33



CÓDIGO	CLAVOS ESPIRALADOS P. París X KG - Carpinteria / Pallets / Usos Varios	PRECIO
ES10	ESPIRALADOS (Granel) 1 " pulgadas X KG	\$ 9.604,25
ES15	ESPIRALADOS (Granel) 1 1/2" pulgadas X KG	\$ 8.733,89
ES20	ESPIRALADOS (Granel) 2" pulgadas X KG	\$ 8.199,44
ES25	ESPIRALADOS (Granel) 2 1/2 " pulgadas X KG	\$ 7.920,45
ES30	ESPIRALADOS (Granel) 3 " pulgadas X KG	\$ 7.730,04
CÓDIGO	CLAVOS CABEZA DE PLOMO / TECHADOS / MADERA X 100 UN	PRECIO
PL76	CLAVO CABEZA DE PLOMO 3" (76 mm) BLS X 100 UN	\$ 14.196,26



CLAVOS FINOS CABEZA CHATA , CABEZA PERDIDA , CAJONEROS , MACHIMBRES		
CÓDIGO	CLAVOS FINOS * YESERIA / CAJONEROS / MACHIMBRE * BLS X KG	PRECIO
CH8	CLAVO CABEZA CHATA 8/25 BLS X 1 KG	\$ 11.108,38
CP8	CLAVO CABEZA PERDIDA 8/25 BLS X 1 KG	\$ 10.631,80
CH10	CLAVO CABEZA CHATA CAJONERO 10/25 X KG	\$ 11.577,92
CH9	CLAVO CABEZA CHATA 9/25 BLS X 1 KG	\$ 11.108,38
CP9	CLAVO CABEZA PERDIDA 9/25 BLS X 1 KG	\$ 10.631,80



ALAMBRES GALVANIZADOS , ALTA RESISTENCIA RURALES , ALAMBRES DE PUAS		
CÓDIGO	ALAMBRE GALVANIZADO X KG - ROLLO X 25 KG / 20 KG	PRECIO
GL16	ALAMBRE GALVA X KG Cal. 16 (1,63 mm)	\$ 6.063,47
GL14	ALAMBRE GALVA X KG Cal. 14 / 14,5 (2,03 mm / 1,94 mm)	\$ 5.839,89
GL12	ALAMBRE GALVA X KG Cal. 12 / 12,5 (2,64 mm / 2,5 mm)	\$ 5.541,79
CÓDIGO	ALAMBRES GALVANIZADOS FINO X KG VTA AL PESO	PRECIO
GL19	ALAMBRE GALVA FINO X KG Cal. 19 (1,02mm) VTA ROLLO X KG	\$ 10.930,60
GL18	ALAMBRE GALVA FINO X KG Cal. 18 (1,22mm) CAJONERO/ESCOBERO X KG	\$ 9.753,41



CÓDIGO	ALAMBRE DE PUAS BAGUAL ** ACINDAR X ROLLOS	PRECIO
AP10	ALAMBRE c/ PUAS ROLLO x 100 MTS MINI BAGUAL	\$ 52.233,83
AP50	ALAMBRE c/ PUAS ROLLO x 500 MTS BAGUAL ACINDAR	\$ 204.646,09
CÓDIGO	ALAMBRE RURAL ALTA RESISTENCIA X ROLLO X 1000 MTS	PRECIO
ARBG	ALTA RESISTENCIA 2,5 MM ACERBRAG RED. X 1000 MTS	\$ 253.904,14
ARFT	ALTA RESISTENCIA ACINDAR OVAL.(17/15) R. X 1000 MTS FORTIN	\$ 265.207,79
ARSM	ALTA RESISTENCIA ACINDAR (17/15) OVAL. R. X 1000 MTS SAN MARTIN	\$ 304.014,40
CÓDIGO	ALAMBRE RURAL GALVANIZADO ALTA RESISTENCIA X KG -	PRECIO
ARKG	ALTA RESISTENCIA ACINDAR OVALADO 17/15 x KG (23Mts)	\$ 9.307,19



CÓDIGO	TORNQUETAS MICRO TV /MINI - PINTADO/GALVANIZADOS	PRECIO
TQ1	TORNQUETES PINTADO MINI/TV MICRO X UNIDAD	\$ 2.705,95
TQ2	TORNQUETES GALVANIZADO MICRO TV /MINI X UNIDAD	\$ 3.326,67



TORNILLOS P/PLACAS DE YESO * DRY WALL , PUNTA MECHA, PUNTA AGUJA		PRECIO
CÓDIGO	TORNILLOS PARA PLACA DE YESO * CONSTRUCCION EN SECO	PRECIO
T1MC	TORNILLO T1 - 8 x 9/16 PUNTA MECHA X UN - CJ X 10000	\$ 338.306,55
T2AC	TORNILLO T2 - 6 x 1 PUNTA AGUJA X UN- CJ X 10000	\$ 208.796,86
T3AC	TORNILLO T3 - 6 x 1 1/2 PUNTA AGUJA X UN- CJ X 5000	\$ 209.460,63
T1MF	TORNILLO T1 - 8 x 9/16 PUNTA MECHA X UN - BLS X 500	\$ 22.843,50
T2AF	TORNILLO T2 - 6 x 1 PUNTA AGUJA X UN- BLS X 500	\$ 13.591,87
T3AF	TORNILLO T3 - 6 x 1 1/2 PUNTA AGUJA X UN- BLS X 500	\$ 26.019,96



TORNILLOS AUTOPERFORANTES / P. AGUJA /MADERA CAB HEXAG./P.TECHOS MAD/METAL		PRECIO
CÓDIGO	TORNILLOS TEL AUTOPERFORANTES * GRANEL X CAJA Y FRACCIONADOS	PRECIO
PF10	TORNILLOS TEL AUTOPERF. CAB HEXAG. 14 X 1 " X UN (CJ X 1500)	\$ 355.030,12
PF15	TORNILLOS TEL AUTOPERF. CAB HEXAG. 14 X 1 1/2 " X UN (CJ X 1200)	\$ 298.998,22
PF20	TORNILLOS TEL AUTOPERF. CAB HEXAG. 14 X 2 " X UN (CJ X 1000)	\$ 262.205,37
PF25	TORNILLOS TEL AUTOPERF. CAB HEXAG. 14 X 2 1/2 " X UN (CJ X 900)	\$ 296.923,73
PF30	TORNILLOS TEL AUTOPERF. CAB HEXAG. 14 X 3 " X UN (CJ X 700)	\$ 271.475,18
HX20	TORNILLOS BUL DMYC AUTOPERF. CAB HEXAG. 14 X 2 " CJ X 100	\$ 24.516,64
CÓDIGO	TORNILLOS TECHADOS ROSCA MADERA /AGUJA /CALADA P17 X BLS	PRECIO
PF12	TORNILLOS TEL R/MADERA. CAB HEXAG. 12 X 3" X 50 UN	\$ 24.107,37
PF17	TORNILLOS TEL P17 R/MADERA CAB HEXAG 14 X 3" X 50 UN	\$ 24.780,87



ELECTRODOS - NORMAS AWS TIPO 6013-6010-6011-7018, INOXIDABLES, ALAMBRES MIG		
CÓDIGO	ELECTRODOS RMB Imp. P. AZUL 6013 X KG (CJ X 5/20 KG)	PRECIO
RM20	ELECTRODO RMB AWS 6013 2,00 mm X KG	\$ 12.732,67
RM25	ELECTRODO RMB AWS 6013 2,50 mm X KG	\$ 9.973,09
RM32	ELECTRODO RMB AWS 6013 3,25 mm/ 4,00 mm X KG	\$ 8.919,86
CÓDIGO	ELECTRODOS SOLD-ARG P. AZUL 6013 CJ X 25 KG	PRECIO
AC20	ELECTRODO IMP AWS 6013 2,00 mm	\$ 8.342,85
AC25	ELECTRODO IMP AWS 6013 2,50 mm	\$ 7.014,03
AC32	ELECTRODO IMP AWS 6013 3,25 mm	\$ 6.770,14
CÓDIGO	ELECTRODOS KISWEL U.S.A. IMP P. AZUL 6013 CJ X 5KG/CJ X 20 KG	PRECIO
KW20	ELECTRODO KISWEL AWS 6013 2,00 mm X KG	\$ 20.315,68
KW25	ELECTRODO KISWEL AWS 6013 2,50 mm X KG	\$ 15.578,79
KW32	ELECTRODO KISWEL AWS 6013 3,25 mm X KG	\$ 14.190,70
	* CAJA X 25/20/5 KG (RUTILICO)	\$ -
CÓDIGO	ELECTRODOS O.K. Conarco/ACINDAR P. AZUL 6013 X KG / CJ X 20 kg	PRECIO
OK20	ELECTRODO OK13 - CONARCO/ACINDAR AWS 6013 2,00 mm X KG	\$ 12.731,98
OK25	ELECTRODO OK13 - CONARCO/ACINDAR AWS 6013 2,50 mm X KG	\$ 9.350,40
OK32	ELECTRODO OK13 - CONARCO/ACINDAR AWS 6013 3,25 mm X KG	\$ 8.447,96
CÓDIGO	ELECTRODOS KISWEL U.S.A. P. PLATEADA 6010 X 5 KG	PRECIO
KP25	ELECTRODO KISWEL/RMB AWS 6010 2,50 mm x KG	\$ 19.693,22
KP32	ELECTRODO KISWEL/RMB AWS 6010 3,25 mm x KG	\$ 19.297,08
KP40	ELECTRODO KISWEL/RMB AWS 6010 4,00 mm x KG	\$ 19.297,08
	X CJ (CELULOSICO) USA (Alta Penetración/Oxido/Impurezas/Chapones)	\$ -
CÓDIGO	ELECTRODOS U.S.A. KISWEL AWS 7018 P. VERDE 7018 - CAJA X 5 KG	PRECIO
KV25	ELECTRODO KISWEL AWS 7018 2,50 mm X KG	\$ 15.213,00
KV32	ELECTRODO KISWEL AWS 7018 3,25 mm X KG	\$ 14.805,00
KV40	ELECTRODO KISWEL AWS 7018 4,00 mm X KG	\$ 14.805,00
	X CJ (BASICOS) (Polvo de Fe y Bajo Hidrógeno/Aporte de Alta Penetración Y Resistencia)	\$ -
ALAMBRES** MIG * SOLDADURAS MACIZOS ROLLOS X 5 KG / x 15 KGS - NORMA 70S-6		
CÓDIGO	ALAMBRE MIG SOLDADURAS MACIZOS ROLLOS X 5 KG - 70S-6	PRECIO
MIG6	ALAMBRE MIG 70S-6 Diam. 0,6 mm MACIZO ROLLO X 5 KG	\$ 110.774,28
MIG8	ALAMBRE MIG 70S-6 Diam. 0,8 mm MACIZO ROLLO X 5 KG	\$ 83.045,35
MIG9	ALAMBRE MIG 70S-6 Diam. 0,9 mm MACIZO ROLLO X 5 KG	\$ 81.064,69
CÓDIGO	ELECTRODOS P/ACERO INOXIDABLE U.S.A KISWEL 308L-16 CAJA X 4 KG	PRECIO
IX20	ELECTRODO AWS F 308L-16 2,00 mm X KG	\$ 69.548,70
IX25	ELECTRODO AWS F 308L-16 2,50 mm X KG	\$ 64.823,48
IX32	ELECTRODO AWS F 308L-16 3,25 mm X KG	\$ 59.900,16
DC33	DECAPAX 33 – Decapante en GEL P/INOXIDABLE X 1,25 Lts	\$ -



DISCO CORTE - METAL Ø 4.5 " , 7" , 9 " DE 1 mm a 3,2 mm Espesor , ACEROS/INOXIDABLES		
CÓDIGO	CORTE METAL DIAMANTADO	PRECIO
DMX4	DISCO DE CORTE METAL DIAMANTADO ALIAFOR DIAMOND X Ø 4.5 "	\$ 43.438,04
CÓDIGO	DISCOS "TYROLIT" RECTOS FINOS OX/AL METAL	PRECIO
TY41	DISCO. RF TYROLIT .115 x 1,0 x 22,23 -	\$ 1.534,87
TY46	DISCO. RF TYROLIT .115 x 1,6 x 22,23 -	\$ 1.401,69
TY76	DISCO. RF TYROLIT .178 x 1,6 x 22,23 -	\$ 2.621,15
TY93	DISCO. RF TYROLIT .230 x 3 x 22,23 -	\$ 3.788,76
CÓDIGO	DISCOS "TYROLIT XPRT TOOLS " RECTOS OX/AL METAL -	PRECIO
XT41	DISCO.cte.Rect. 114 x 1,0 x 22,2 XPRT TOOLS	\$ 2.270,73
XT46	DISCO.cte.Rect. 114 x 1,6 x 22,2 XPRT TOOLS	\$ 2.087,82
XT76	DISCO.cte.Rect. 178 x 1,6 x 22,2 XPRT TOOLS	\$ 3.223,18
XT99	DISCO.cte.Rect. 230 x 1,9 x 22,2 XPRT TOOLS	\$ 4.781,14



CÓDIGO	DISCOS REHIN / BLACK&DECKER / DEWALT ** CORTE METAL -	PRECIO
D410	Corte Metal REHIN 4 1/2 " x 1,0 mm	\$ 1.169,00
D416	Corte Metal REHIN 4 1/2 " x 1,6 mm	\$ 1.169,00
P410	Corte Metal PEGASO Línea ALIAFOR 4 1/2 " x 1,0 mm * 22,2 MM	\$ 1.361,53
P416	Corte Metal PEGASO Línea ALIAFOR 4 1/2 " x 1,6 mm * 22,2 MM	\$ 1.361,53
W716	Corte Metal DEWALT HP2 HIGH PERFORMANCE 7 " 180 MM x 1,6 mm	\$ 3.090,74
D712	Corte Metal BLACK & DECKER 7 " 180 MM x 1,2 mm / 1.60 mm	\$ 2.485,66
D919	Corte Metal BLACK & DECKER/REHIN 9 " 230 mm x 2.0 mm	\$ 4.724,61
CÓDIGO	DISCOS CARBORUNDUM PREMIER DE CORTE METAL -	PRECIO
P410	Corte Metal CARBORUNDUM 4 1/2 " x 1,0 mm	\$ 3.141,17
P416	Corte Metal CARBORUNDUM 4 1/2 " x 1,6 mm	\$ 2.933,04
P716	Corte Metal CARBORUNDUM 7 " x 1,6 mm	\$ 4.175,63
P920	Corte Metal CARBORUNDUM 9 " x 3,2 mm	\$ 7.020,36



DISCOS DESBASTE Ø 4,5", 7" Y DISCOS FLAPS #40 #60 #80 #120 ** TYROLIT/CARBO/REHIN -		
CÓDIGO	DISCOS DESBASTE 4,5 " , 7"	PRECIO
D455	DISCO DESBASTE REHIN / STANLEY/ GRIDEST 4,5" X 5/6,4 mm	\$ 3.299,56
D76S	DISCO DESBASTE REHIN/STANLEY 7" X 6,4 mm - 180 mm	\$ 4.459,99
CÓDIGO	DISCOS FLAP 4.5" OXIDO/ALUMINIO - ZIRCONIO -P Unitarios	PRECIO
DFLZ	DISCOS ENERGY ZIRCONIO FLAP 4,5" GRANOS · 40/60/80/120	\$ 3.281,72
DFLR	DISCOS REHIN OX/ALUM . FLAP 4,5" GRANOS · 40/60/80/120	\$ 3.281,72
CÓDIGO	DISCO PULIDO Y TERMINACION 4,5" ALIAFOR * MARMOLES-PIEDRAS-GRANITOS	PRECIO
CSF4	Discos FIBRA POLISH - Carburo de Silicio #400 GRANO FINO 115mm	\$ 19.821,65



DISCOS DE CORTE P/MAQUINAS SENSITIVAS DE Ø 12" , 14 " , 16" (Fijas, Portátiles)		
CÓDIGO	DISCOS P/MAQUINAS SENSITIVAS CARBORUNDUM PREMIER HNT	PRECIO
SR12	DISCO SENSITIVA SR 12" * CARBORUNDUM - 300 X 3,2 X 25,4	\$ 11.232,64
SR14	DISCO SENSITIVA SR 14" * CARBORUNDUM - 355 X 3,2 X 25,4	\$ 15.466,89
SR16	DISCO SENSITIVA SR 16" * CARBORUNDUM - 405 X 3,2 X 25,4	\$ 19.863,74
CÓDIGO	DISCOS P/MAQUINAS SENSITIVAS REHIN	PRECIO
S12R	DISCO SENSITIVA REHIN/STANLEY 12" - 300 X 2,5 X 25,4	\$ 8.766,13
S14R	DISCO SENSITIVA GRIDEST 14 " - 355 X 2,5 X 25,4	\$ 11.706,89
S16R	DISCO SENSITIVA REHIN/STANLEY 16" - 405 X 3,2 X 25,4	\$ 14.682,37



DISCO DE CORTE - DIAMANTADOS - Ø 4.5" / 7 " * PORCELLANATO TURBO FINO/MARMOLES		
CÓDIGO	DISCOS DIAMANTADOS YARD Sinectic by REHIN	PRECIO
YRC4	YARD 4,5" CONTINUO F 115 X22	\$ 6.227,23
YRS4	YARD 4,5" SEGMENTADO 115 X22	\$ 7.161,69
YRT4	YARD 4,5" TURBO 115 x22	\$ 7.998,95
YRC7	YARD 7 " CONTINUO F 180 X 22	\$ 16.805,28
YRS7	DISCO DIAMANTADO YARD DE REHIN 7 " SEGMENTADO 180 X 22	\$ 19.653,49
YRT7	YARD 7 " TURBO 180 x 22	\$ 21.006,59



CÓDIGO	DISCO CORTE DIAMANTADO REHIN X UN / PATROLL LINEA AMARILLA X UN	PRECIO
RHC4	REHIN FUTURE DIAMANT 4,5" CONTINUO F 101 X22	\$ 8.626,89
RHS4	REHIN FUTURE DIAMANT. 4,5" SEGMENTADO 101 X22 -	\$ 10.286,52
RHT4	REHIN FUTURE DIAMANT. 4,5" TURBO 101 x 22	\$ 11.848,92
RHC7	REHIN FUTURE DIAMANT. 7 " CONTINUO F 178 X22	\$ 21.051,46
RHS7	REHIN FUTURE DIAMANT. 7 " SEGMENTADO 178 X22 -	\$ 25.178,02
RHT7	REHIN FUTURE DIAMANT. 7 " TURBO 178 x 22	\$ 28.691,58
DISCOS ALIAFOR /PATROLL - DIAMANTADOS - Ø 4.5" / 7 " * PORCELLANATO TURBO FINO/MARMOLES		
CÓDIGO	DISCO CORTE ALIAFOR PATROLL LINEA AZUL DIAMANTADO, 4,5" / 7"	PRECIO
PAC4	DISCO PATROLL AZUL DIAMANT. 4,5" CONTINUO F 101 X22	\$ 12.737,46
PAS4	DISCO PATROLL AZUL DIAMANT. 4,5" SEGMENTADO 101 X22 -	\$ 16.217,73
PAT4	DISCO PATROLL AZUL DIAMANT. 4,5" TURBO 101 x 22	\$ 17.648,69
PAC7	DISCO PATROLL AZUL DIAMANT. 7 " CONTINUO F 178 X22	\$ 31.799,46
PAS7	DISCO PATROLL AZUL DIAMANT. 7 " SEGMENTADO 178 X22 -	\$ 37.240,70
PAT7	DISCO PATROLL AZUL DIAMANT. 7 " TURBO 178 x 22	\$ 39.183,99
CÓDIGO	DISCO CORTE ALIAFOR ESPECIALES DIAMANTADOS 4,5" / 7"	PRECIO
SMY4	ALIAFOR CONTINUO GRIS SM-Y 4.5" CERAMICAS DURAS	\$ 48.352,82
SMY7	ALIAFOR CONTINUO GRIS SM-Y 7" CERAMICAS DURAS	\$ 83.738,55
SMG4	DISCO ALIAFOR CONTINUO PARA VIDRIO 4,5"	\$ 88.932,47
CÓDIGO	DISCO CORTE REHIN DIAMANTADO PORCELLANATO FINO 4,5"/7"	PRECIO
TBF1	REHIN 4,5" SUPER DELGADO TURBO PORCELLANATO 115 x 22	\$ 27.108,60
TBF2	REHIN 7 " SUPER DELGADO TURBO PORCELLANATO 180 x 22	\$ 56.672,50
CÓDIGO	DISCO ALIAFOR CORTE DIAMANTADO PORCELLANATO ULTRA FINO 4,5"/7"	PRECIO
ATRF	DISCO ALIAFOR TRF 4,5" TURBO FINO PREMIUM 115 MM X 22 PORCELLANATO	\$ 60.347,20
PTF4	DISCO PATROLL 4,5 " FINO TURBO PORCELLANATO 115 mm x 22 ALIAFOR	\$ 31.799,46
PTF7	DISCO PATROLL 7 " FINO TURBO PORCELLANATO 180 mm x 22 ALIAFOR	\$ 66.315,10
CÓDIGO	DISCO ALIAFOR CORTE MARMOLES/GRANITOS DIAMANTADOS 4,5"	PRECIO
ATR4	ALIAFOR DISCO DIAMANTADO TURBO TR 4,5" (MARMOLES/GRANITO)	\$ 50.101,80
STR4	ALIAFOR DISCO DIAMANT. SUPER TURBO STR ALMA ONDULADA 4,5" (MAR/GTO)	\$ 59.641,64
CÓDIGO	DISCO CORTE HORMIGON/CONCRETO TYROLIT 16"	PRECIO
DY14	DISCO DIAMANT. TYROLIT PREMIUM 14 " - 356 mm - x 50/32 HORMIGON	\$ 344.464,81
RP14	DISCO DIAMANT. REHIN PAVIMENTO 14 " - 355 mm x 25,4 mm	\$ 316.249,69



DISCOS DE CORTE PARA MADERAS / CARBURO DE TUNGSTENO , SIERRA CIRCULAR DE WIDIA		PRECIO
CÓDIGO	DISCO MADERA CARBURO DE TUNGSTENO ALIAFOR/NORTON	PRECIO
CTG4	DISCO ALIAFOR MADERA CARBURO DE TUNGSTENO 4,5" X 22 MM	\$ 22.577,60
CTG7	DISCO ALIAFOR MADERA CARBURO DE TUNGSTENO 7" X 22 MM	\$ 73.751,56
	* Apto Madera/Fibra de Vidrio/Plásticos/Yesos	\$ -
CÓDIGO	DISCO SIERRA WIDIA CIRCULAR REHIN/ IMP. 4,5" / 7"	PRECIO
SW24	DISCO SIERRA WIDIA 4 1/2" x 24 DIENTES RHEIN	\$ 8.333,74
SW40	DISCO SIERRA WIDIA 4 1/2" x 36/40 DIENTES RHEIN	\$ 11.363,46
SI24	DISCO SIERRA 7 "x 2 x 22 mm. 24 dientes WIDIA REHIN	\$ 12.633,86
SI40	DISCO SIERRA 7 "x 2 x 22 mm. 40 dientes WIDIA REHIN	\$ 16.812,74
SI60	DISCO SIERRA 7 "x 2 x 22 mm. 60 dientes WIDIA REHIN	\$ 13.366,48
SC48	DISCO SIERRA 9 "x 3 x 22 mm. Z 40 dientes WIDIA REHIN 230 MM	\$ 30.877,74





PEGAMENTO y ADHESIVOS , REVOQUES FINOS, PASTINA, HIDROFUGOS, ADITIVOS		
CÓDIGO	PEGAMENTOS Y ADHESIVOS P/CERAMICOS Y PORCELANATOS	PRECIO
ADKP	KLAUKOL IMPERMEABLE POTENCIADO BL X 30 KG (PALLET/64 BLS) PL	\$ 20.354,56
ADPF	KLAUKOL PORCELANATO FLUIDO IMP. BL X 30 KG (PACK /8 BLS)	\$ 34.319,56
ADRX	CONSTRUKOR, ADHESIVO IMP. P/CERAMICOS X 30 KG (PALLETS/64 BLS)	\$ 10.224,58
PAKL	PASTINA KLAUKOL BLANCA IMPERMEABLE CJ X 10 UN / BLS DE 1 KG PLXA	\$ 1.646,27
CÓDIGO	REVOQUES FINOS A LA CAL, INTERIOR Y EXTERIOR	PRECIO
STEX	STUKO EXTERIOR REVOQUE FINO A LA CAL BL X 25 KG (PALLET/64 BLS)	\$ 14.160,54
STIN	STUKO INTERIOR REVOQUE FINO A LA CAL BL X 25 KG (PALLET/64 BLS)	\$ 11.208,58
STNT	STUKO NORTEÑO REVOQUE FINO A LA CAL BL X 25 KG (PALLET/64 BLS)	\$ 9.265,84



HIDROFUGO EN PASTA PARA REVOQUES Y CAPAS AISLADORAS IMPERMEABLES		
CÓDIGO	HIDROFUGO P/CAPAS AISLADORES Y REVOQUES IMPERMEABLES	PRECIO
HD16	HIDROFUGO KLAUKOL ENV. 1 X KG. (Pack x 6)	\$ 2.073,57
HD4B	HIDROFUGO KLAUKOL BALDE X 4 KGS	\$ 5.625,43
CÓDIGO	BALDES PLASTICO ALBAÑILERIA PVC INYEC. PACK X 12 unidades	PRECIO
BAM	BALDE ALBAÑIL Reforzado PVC INYEC C/MANIJA	\$ 3.356,36



CADENAS DE ACERO ZINCADAS - ESLABON CORTO DERECHO CJ/ BLS 5 KG A 15 KG		
CÓDIGO	CADENAS ACERO ZINCADAS ESLABON CORTO DERECHO	PRECIO
CZ25	Cadena ZINCADA Pat. ECD No. 25 - 9,40 Mts/Kgr	\$ 23.699,68
CZ30	Cadena ZINCADA Pat. ECD No. 30 - 5,80 Mts/Kgr	\$ 15.549,37
CZ40	Cadena ZINCADA Pat. ECD No. 40 - 2,95 Mts/Kgr	\$ 15.138,20
CZ50	Cadena ZINCADA Pat. ECD No. 50 - 2,10 Mts/Kgr	\$ 15.138,20
CZ60	Cadena ZINCADA Pat. ECD No. 60 - 1,45 Mts/Kgr	\$ 15.138,20
CZ80	Cadena ZINCADA Pat. ECD No. 80 - 0,81 Mt/Kgr	\$ 15.138,20
Presentaciones : (Cj x 15 KGS / Bls x 10 KGS / Bls. x 5 KGS / Bls. x 2,5 KGS)		\$ -

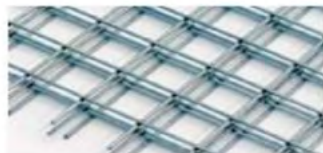

MALLAS ESPECIALES JOB SHOP/CIERRES/CERCOS/EXPOSITORES , GALVANIZADAS Y NEGRAS		
CÓDIGO	MALLAS JOB SHOP 2,6 mm ACINDAR (NEGRA O GALVA)- CUADRICULA	PRECIO
J25N	MALLA JOB SHOP Q216 Negra - 2,6 mm 25X25 1,20*3 MTS	\$ 63.061,10
J50N	MALLA JOB SHOP Q109 Negra - 2,6 mm 50X50 1,20*3 MTS	\$ 33.891,91
J25G	MALLA JOB SHOP Q216 Galva - 2,6 mm 25X25 1,20*3 MTS	\$ 100.265,16
J50G	MALLA JOB SHOP Q109 Galva - 2,6 mm 50X50 1,20*3 MTS	\$ 53.944,93

Usos que puedes darle: Cercos con o sin revestimiento / Cercos para piletas / Malla artística / Jaulas para animales / Muebles y artículos para el hogar / Parrillas de hornos y heladeras / Agromallas / Protección de balcones y vidrieras / Contenedores y racks / Cercos provisorios y desmontables

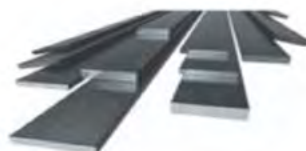

PERFILES DE ACERO, ANGULOS, PLANCHUELAS PERFORADAS*PERFILERIA		PRECIO
CÓDIGO	PERFILERIA , PLANCHUELAS / X 6 MTS	PRECIO
P123	PLANCHUELA 1/2" X 1/8" - 12,7 mm x 3,2 mm	\$ 9.325,15
P153	PLANCHUELA 5/8" X 1/8" - 15,9 mm x 3,2 mm	\$ 11.483,74
P193	PLANCHUELA 3/4" X 1/8" - 19 mm x 3,2 mm	\$ 11.323,38
P223	PLANCHUELA 7/8" X 1/8" - 22,2 mm x 3,2 mm	\$ 13.099,58
P224	PLANCHUELA 7/8" X 3/16" - 22,2 mm x 4,8 mm	\$ 18.822,94
P253	PLANCHUELA 1" X 1/8" - 25,4 mm x 3,2 mm	\$ 13.383,28
P254	PLANCHUELA 1" X 3/16" - 25,4 mm x 4,8 mm	\$ 18.533,10
P314	PLANCHUELA 1 1/4" X 3/16" - 31,8 mm x 4,8 mm	\$ 21.795,63
P384	PLANCHUELA 1 1/2" X 3/16" - 38,1 mm x 4,8 mm	\$ 28.388,61
CÓDIGO	PERFILES DE ACERO , ANGULOS, / X 6 MTS	PRECIO
A153	ANGULO 5/8" X 1/8" - 15,9 mm x 3,2 mm <<	\$ 19.951,58
A193	ANGULO 3/4" X 1/8" - 19 mm x 3,2 mm <<	\$ 19.809,76
A223	ANGULO 7/8" X 1/8" - 22,2 mm x 3,2 mm	\$ 23.380,69
A253	ANGULO 1" X 1/8" - 25,4 mm x 3,2 mm	\$ 23.158,66
A254	ANGULO 1" X 3/16" - 25,4 mm x 4,8 mm	\$ 33.526,08
A313	ANGULO 1 1/4" X 1/8" - 31,8 mm x 3,2 mm	\$ 30.855,58
A314	ANGULO 1 1/4" X 3/16" - 31,8 mm x 4,8 mm	\$ 43.868,82
A384	ANGULO 1 1/2" X 3/16" - 38,1 mm x 4,8 mm	\$ 47.365,77
CÓDIGO	PERFILES DE ACERO , PLANCHUELAS PERFORADAS Ø red * PERFILERIA	PRECIO
F102	PLANCHUELA PERFORADA 1" X 3/16" - Ø 10 mm (25,4 mm x 4,8 mm)	\$ 22.807,12
F122	PLANCHUELA PERFORADA 1" X 3/16" - Ø 12 mm (25,4 mm x 4,8 mm)	\$ 22.807,12
F123	PLANCHUELA PERFORADA 1 1/4" X 3/16" - Ø 12 mm (31,7 mm x 4,8 mm)	\$ 27.229,15



TEJIDOS ROMBOIDALES GALVANIZADOS Alambre Calidad. "ACINDAR" ROMBOS 2" A 3" - Calibres 16 al 12		ROLLO
CÓDIGO	TEJIDOS "LIVIANO" GALVA CAL. 16 (1,64 mm). "ACINDAR" -	ROLLO
2106	2" (52 mm) X 1.00 x 10 MT AL. GALV 16	\$ 67.767,98
2156	2" (52 mm) X 1.50 x 10 MT AL. GALV 16	\$ 101.628,42
2186	2" (52 mm) x 1.80 x 10 MT AL. GALV 16	\$ 121.980,05
2206	2" (52 mm) x 2.00 x 10 MT AL. GALV 16	\$ 135.488,90
5106	2 1/2" (63 mm) X 1.00 x 10 MT AL. GALV 16	\$ 48.264,40
5156	2 1/2" (63 mm) X 1.50 x 10 MT AL. GALV 16	\$ 72.325,89
5186	2 1/2" (63 mm) x 1.80 x 10 MT AL. GALV 16	\$ 86.765,19
5206	2 1/2" (63 mm) x 2.00 x 10 MT AL. GALV 16	\$ 96.434,54
CÓDIGO	TEJIDOS "LIVIANO" GALVA CAL. 16 (1,64 mm). "ACINDAR" -	ROLLO
3106	3" (76 mm) X 1.00 x 10 MT AL. GALV 16	\$ 42.069,37
3156	3" (76 mm) X 1.50 x 10 MT AL. GALV 16	\$ 63.045,19
3186	3" (76 mm) x 1.80 x 10 MT AL. GALV 16	\$ 76.271,39
3206	3" (76 mm) x 2.00 x 10 MT AL. GALV 16	\$ 84.021,01
CÓDIGO	TEJIDOS "ESTANDAR" GALVA CAL. 14.5 (1,94 mm). "ACINDAR" -	ROLLO
2104	2" (52 mm) X 1.00 x 10 MT AL. GALV 14,5	\$ 86.765,19
2154	2" (52 mm) X 1.50 x 10 MT AL. GALV 14,5	\$ 128.881,67
2184	2" (52 mm) x 1.80 x 10 MT AL. GALV 14,5	\$ 157.194,91
2204	2" (52 mm) x 2.00 x 10 MT AL. GALV 14,5	\$ 173.577,44



CÓDIGO	TEJIDOS "ESTANDAR" GALVA CAL. 14.5 (1,94 mm). "ACINDAR" -	ROLLO
5104	2 1/2" (63 mm) X 1.00 x 10 MT AL. GALV 14,5	\$ 64.717,60
5154	2 1/2" (63 mm) X 1.50 x 10 MT AL. GALV 14,5	\$ 96.776,08
5184	2 1/2" (63 mm) x 1.80 x 10 MT AL. GALV 14,5	\$ 115.596,62
5204	2 1/2" (63 mm) x 2.00 x 10 MT AL. GALV 14,5	\$ 128.351,69
CÓDIGO	TEJIDOS "ESTANDAR" GALVA CAL. 14.5 (1,94 mm). "ACINDAR" -	ROLLO
3104	3" (76 mm) X 1.00 x 10 MT AL. GALV 14,5	\$ 57.085,75
3154	3" (76 mm) X 1.50 x 10 MT AL. GALV 14,5	\$ 80.982,40
3184	3" (76 mm) x 1.80 x 10 MT AL. GALV 14,5	\$ 97.141,17
3204	3" (76 mm) x 2.00 x 10 MT AL. GALV 14,5	\$ 109.036,50
CÓDIGO	TEJIDOS "REFORZADO" GALVA CAL. 13 (2,34 mm). "ACINDAR" -	ROLLO
2113	2" (52 mm) x 1.00 x 10 MT AL. GALV 13	\$ 129.647,23
2513	2" (52 mm) x 1.50 x 10 MT AL. GALV 13	\$ 187.333,62
2813	2" (52 mm) x 1.80 x 10 MT AL. GALV 13	\$ 220.911,40
2213	2" (52 mm) x 2.00 x 10 MT AL. GALV 13	\$ 252.416,35
CÓDIGO	TEJIDOS "REFORZADO" GALVA CAL. 13 (2,34 mm). "ACINDAR" -	ROLLO
5113	2 1/2" (63 mm) x 1.00 x 10 MT AL. GALV 13	\$ 93.737,47
5513	2 1/2" (63 mm) x 1.50 x 10 MT AL. GALV 13	\$ 138.904,38
5813	2 1/2" (63 mm) x 1.80 x 10 MT AL. GALV 13	\$ 165.474,50
5213	2 1/2" (63 mm) x 2.00 x 10 MT AL. GALV 13	\$ 185.661,21
CÓDIGO	TEJIDOS "REFORZADO" GALVA CAL. 13 (2,34 mm). "ACINDAR" -	ROLLO
3113	3" (76 mm) x 1.00 x 10 MT AL. GALV 13	\$ 77.001,58
3513	3" (76 mm) x 1.50 x 10 MT AL. GALV 13	\$ 115.490,59
3813	3" (76 mm) x 1.80 x 10 MT AL. GALV 13	\$ 148.762,16
3213	3" (76 mm) x 2.00 x 10 MT AL. GALV 13	\$ 163.648,99
CÓDIGO	TEJIDOS "SQR SEGURIDAD" GALVA CAL. 12 (2,64 mm). "ACINDAR" -	ROLLO
2102	2" (52 mm) x 1.00 x 10 MT AL. GALV 12	\$ 165.097,63
2152	2" (52 mm) x 1.50 x 10 MT AL. GALV 12	\$ 246.574,68
2182	2" (52 mm) x 1.80 x 10 MT AL. GALV 12	\$ 293.025,30
2202	2" (52 mm) x 2.00 x 10 MT AL. GALV 12	\$ 309.937,90
5102	2 1/2" (63 mm) x 1.00 x 10 MT AL. GALV 12	\$ 117.940,33
5152	2 1/2" (63 mm) x 1.50 x 10 MT AL. GALV 12	\$ 174.790,54
5182	2 1/2" (63 mm) x 1.80 x 10 MT AL. GALV 12	\$ 212.773,13
5202	2 1/2" (63 mm) x 2.00 x 10 MT AL. GALV 12	\$ 234.196,48
** LARGOS ESPECIALES CONSULTAR - ENTREGAS PEDIDOS CONFIRMADOS : 72 HS		\$ -
ACCESORIOS TEJIDOS (VARILLAS , GANCHOS J , PLANCHUELAS, TORNIQUETAS, TENSADO)		
CÓDIGO	VARILLA ZINCADA X 1 MTS (UNIONES POSTE/PUNTAL)	PRECIO
VZ1T	PACK VARILLA 3/8" (Ø 9,52 mm) - 1 MT + TUERCAS + ARANDELAS (10 UN)	\$ 11.702,68
CÓDIGO	ALAMBRE GALVANIZADO DE TENSADO X M.L. ACINDAR	PRECIO
ALTS	ALAMBRE TENSADO CAL 12,5/12 PARA TEJIDOS X Metro Lineal	\$ 955,97
CÓDIGO	PLANCHUELAS P/TEJIDOS	PRECIO
PL10	PLANCHUELA 1" X 3/16" 25,4 mm x 4,8 mm - 1,00 Metro	\$ 4.694,95
PL15	PLANCHUELA 1" X 3/16" - 25,4 mm x 4,8 mm - 1,50 Metros	\$ 7.042,41
PL18	PLANCHUELA 1 1/4" X 1/4" - 31,8 mm x 6,4 mm - 1,80 Metros	\$ 16.073,82
PL20	PLANCHUELA 1 1/4" X 1/4" - 31,8 mm x 6,4 mm - 2,00 Metros	\$ 17.895,55
CÓDIGO	GANCHO " J" JOTA - PASANTE C/TUERCA Y ARANDELA ZINCADA	PRECIO
JTC8	GANCHO JOTA 8" (20,3 cm) X 3/8" (9,52 mm) x 5/16" (7,95 MM)	\$ 2.281,93



CÓDIGO	GUANTES CELER MOTEADOS ALGODÓN LINEA ECONOMICA HOGAR	PRECIO
GUM	GUANTE MOTEADO ALGODÓN ECONO AZUL CELER el PAR	\$ 1.192,36
CÓDIGO	VIRUTA DE ACERO * CELER Paquete x 250 Grs.	PRECIO
VIRF	Viruta de Acero Celer x 250 grs FINA	\$ 2.332,05
VIRM	Viruta de Acero Celer x 250 grs MEDIANA	\$ 2.332,05
VIRG	Viruta de Acero Celer x 250 grs GRUESA	\$ 2.332,05

Nueva

SUCURSAL

24 Septiembre 732 (Centro)

voltaje
materiales eléctricos e iluminación



24 de septiembre 732
S.M.T - Centro

Lu a Vié: 09:00 A 20:30 HS
Sábados: 09:00 A 13:00 HS



Av. Solano Vera 598
Yerba Buena

Lu a Vié: 08:30 A 20:00 HS
Sábados: 09:00 A 13:00 HS

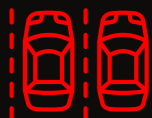

ESTACIONAMIENTO SIN CARGO



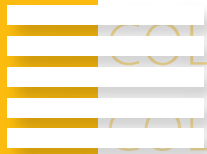

COLEGIOS Y ASOCIACIONES DE PROFESIONALES
COLEGIOS Y ASOCIACIONES DE PROFESIONALES
COLEGIOS Y ASOCIACIONES DE PROFESIONALES
COLEGIOS Y ASOCIACIONES DE PROFESIONALES
COLEGIOS Y ASOCIACIONES DE PROFESIONALES
COLEGIOS Y ASOCIACIONES DE PROFESIONALES
COLEGIOS Y ASOCIACIONES DE PROFESIONALES
COLEGIOS Y ASOCIACIONES DE PROFESIONALES
COLEGIOS Y ASOCIACIONES DE PROFESIONALES
COLEGIOS Y ASOCIACIONES DE PROFESIONALES
COLEGIOS Y ASOCIACIONES DE PROFESIONALES
COLEGIOS Y ASOCIACIONES DE PROFESIONALES
COLEGIOS Y ASOCIACIONES DE PROFESIONALES
COLEGIOS Y ASOCIACIONES DE PROFESIONALES
COLEGIOS Y ASOCIACIONES DE PROFESIONALES

COLEGIOS & ASOCIACIONES PROFESIONALES

CONVENIOS DE COLABORACIÓN MUTUA



CONVENIO

CAT - FACULTAD DE ARQUITECTURA Y URBANISMO (FAU - UNT)

El pasado 7 de marzo, la **Facultad de Arquitectura y Urbanismo | UNT** y el **Colegio de Arquitectos de Tucumán**, firmaron un *nuevo acuerdo* con el objetivo de promover investigaciones sobre temas de interés en el medio, la extensión y formación de recursos humanos y la organización de concursos, cursos, talleres, seminarios.

El Decano de la Facultad de Arquitectura, *Arq. Juan Ramazzotti*, considera que *“el CAT es un espejo social de los profesionales que la facultad forma profesionalmente, por lo que considera muy importante la firma de este convenio”*.

Por su parte, el Presidente del CAT, *Arq. Norberto Jorge Rodríguez Vaquero*, consideró que *“la firma de este acuerdo permitirá reforzar las relaciones entre las entidades, qué si bien siempre han existido en mayor o menor grado, esta formalización le da una impronta distinta para promover acciones en común”*.



PRESENTACIÓN

DE LA COMISIÓN DE BIOCONSTRUCCIÓN

El pasado 11 de marzo, en el **Colegio de Arquitectos de Tucumán**, se realizó la **Presentación Formal de la Comisión de Bioconstrucción** y primera charla sobre el tema.

El **objetivo** de la Comisión es promover y propiciar la adopción de principios de bioconstrucción en el ejercicio arquitectónico y constructivo de forma segura y sostenible mediante la sensibilización, difusión, formación, asesoría y gestión de regulaciones y políticas públicas en el ámbito profesional de la disciplina.

El **equipo de trabajo** está conformado por los siguientes profesionales: *Arqto. Guillermo Rolón, Arqto. Claudio Bumbacher, Arqto. Pablo Dorado, Arqto. Gonzalo García Villar, Arqta. Iris Ybarra.*

La **referente del Consejo Directivo en la Comisión** es la *Arqta. Ana Isabel Dantur.*

INVITAMOS A TODOS LOS PROFESIONALES A SUMARSE A LAS ACTIVIDADES QUE LA COMISIÓN TIENE PREVISTA EN EL TRANCURSO DEL AÑO.



PLENARIO

PRIMER PLENARIO DE ARQUITECTAS TUCUMANAS

El pasado miércoles 12 de marzo, con motivo de conmemorarse el 8 de marzo el **Día Internacional de la Mujer**, el Área de Género, Diversidad e Inclusión del Colegio de Arquitectos de Tucumán, realizó el **Primer Plenario de Arquitectas Tucumanas**, donde se abordaron temas clave y compartieron experiencias con el objetivo de trabajar juntas por una profesión más equitativa y representativa.



INNOVACIÓN Y EXPERIENCIA

MISHIMA

MATERIALES PARA LA CONSTRUCCIÓN

Sika **KNAUF** **PREMECOL** **Revear** **Tecno Aislantes** **FERRAZANO** **MEGAPOR** **weber**

klaukol **TechFlex** **BRIMAX** **TITANIUM** **ISOVER** **STONOVER** **megaflex** **MAPEI**

3855715555 | Alsina (0) 1468 | Santiago del Estero | mishimasrl



CURSO

DE ETIQUETADO DE VIVIENDAS

Se realizará en abril el *Curso de Etiquetado de Viviendas*.

Se realizó en el CAS una reunión para cerrar lineamientos sobre el **Curso de Etiquetado de Viviendas**. La reunión tuvo como *objetivo* avanzar en la implementación del PRONEV (Programa de Etiquetado de Viviendas) en la provincia, y tiene como finalidad promover la eficiencia energética en todo el país, utilizando para ello el aplicativo informático del etiquetado de viviendas. El mismo se registrá conforme a las directrices establecidas en la Normativa Nacional y Provincial vigentes bajo el convenio marco celebrado con la Secretaría de Minería y Energía de Salta.

El curso será dictado por capacitadores a nivel nacional y provincial y está reglamentado bajo los requerimientos de la Secretaría de Energía de Nación, dependiente del Ministerio de Economía. La **fecha de realización** será a partir de **Abril 2025** y será de *manera virtual* a través de la plataforma oficial. Próximamente se dará a conocer mayor información sobre el mismo.

Participaron de la reunión la *Ing. Gisela Gallucci*, Directora de Energía Renovable y Eficiencia Energética, el *Ing. Pablo Guantay*, Director Gral. de Energía e Hidrocarburos, ambos perteneciente a la Secretaría de Minería y Energía de Salta. Por parte del COPAIPA estuvo presente el Ing. Horacio Gutiérrez, Gerente Técnico de COPAIPA. Por el CAS participaron los *Arq. Gustavo Giachero*, Presidente, *Arq. Diego Ceballos*, Vicepresidente CAS, *Arq. Analía Carpio*, Gerente Técnico. También estuvieron presentes del encuentro miembros del equipo técnico de etiquetado: *Ing. Carolina Valencia Donat*, *Arq. Gabriela Salinas* y *Srta. María Belén Reinhart*.





CAMPAÑA PÚBLICA EN DEFENSA DE LAS COMPETENCIAS DEL SECTOR

En las últimas semanas de marzo se colocaron *carteles* en las principales vías de la ciudad de Salta como parte de la **Campaña Pública Interinstitucional** en defensa de las competencias del rubro que lleva adelante el **Colegio de Arquitectos de Salta** junto a otras instituciones del sector. Esta nueva difusión se suma a los carteles dinámicos que ya se instalaron en los colectivos urbanos de Saeta y a los estáticos colocados en el interior de la provincia como Orán, Cafayate y Rosario de la Frontera. La Campaña Pública es organizada y ejecutada junto a la **Caja de Previsión Social**, al **Consejo Profesional de Agrimensores, Ingenieros y Profesionales Afines (COPAIPA)** y el **Colegio Único de Corredores Inmobiliarios de Salta (CUCIS)**.



NUEVA SECCIÓN

SUBASTAS JUDICIALES



Real Estate

PRICE START AT



Shallor Cryss



APART- HOTEL

- ✓ Departamentos
- ✓ 2, 3 dormitorios
- ✓ Living Room
- ✓ Modern Kitchen
- ✓ Hidromasajes
- ✓ Quincho
- ✓ Wi Fi



**ATENCION
PERSONALIZADA**



Shallor Cryss Polonia, de fácil acceso, se encuentra en un lugar estratégico, pintoresco, a pocos minutos de todos centros urbanos de Tucumán.



Contact Us
54 9 381 5113001

San Luis 102 - Tucumán

GUIA DE PROVEEDORES GUIA DE PROVEEDORES GUIA D
GUIA DE PROVEEDORES GUIA DE PROVEEDORES GUIA D
GUIA DE PROVEEDORES GUIA DE PROVEEDORES GUIA D
GUIA DE PROVEEDORES GUIA DE PROVEEDORES GUIA D
GUIA DE PROVEEDORES GUIA DE PROVEEDORES GUIA D
GUIA DE PROVEEDORES GUIA DE PROVEEDORES GUIA D
GUIA DE PROVEEDORES GUIA DE PROVEEDORES GUIA D
GUIA DE PROVEEDORES GUIA DE PROVEEDORES GUIA D
GUIA DE PROVEEDORES GUIA DE PROVEEDORES GUIA D
GUIA DE PROVEEDORES GUIA DE PROVEEDORES GUIA D
GUIA DE PROVEEDORES GUIA DE PROVEEDORES GUIA D
GUIA DE PROVEEDORES GUIA DE PROVEEDORES GUIA D
GUIA DE PROVEEDORES GUIA DE PROVEEDORES GUIA D
GUIA DE PROVEEDORES GUIA DE PROVEEDORES GUIA D
GUIA DE PROVEEDORES GUIA DE PROVEEDORES GUIA D
GUIA DE PROVEEDORES GUIA DE PROVEEDORES GUIA D
GUIA DE PROVEEDORES GUIA DE PROVEEDORES GUIA D
GUIA DE PROVEEDORES GUIA DE PROVEEDORES GUIA D
GUIA DE PROVEEDORES GUIA DE PROVEEDORES GUIA D
GUIA DE PROVEEDORES GUIA DE PROVEEDORES GUIA D

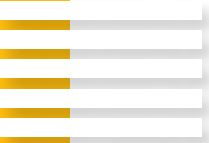

GUÍA DE PROVEEDORES



Haga click en cada provincia para ser redirigido 



GUÍA DE PROVEEDORES DE TUCUMÁN

CARACTERÍSTICA TELEFÓNICA: 0381

ABERTURAS

ABALUM	Av. Siria 1637	427-6592
ABERNOA	Marco Avellaneda 1195 abernoat@hotmail.com	432-0668
BRITO CORRALÓN Y FERRETERÍA		
	Roca esq. Marco Avellaneda (T. Viejo) corralonbrito@outlook.com muebleriabrito@hotmail.com	
CARLOS NEME	carlosneme60@gmail.com	381 681-4200
CORRALÓN ACONQUIJA	San Lorenzo 1345/71 ventas@corralonaconquijs.com.ar	424-4258
DANIEL INGENIERIA	Las Piedras 884 danielingenieria@hotmail.com	497-7889
DIAZ MEINERS	Corrientes 2151	433-0540
E.M.I.	Av. Roca 336 - Casa Central Ruta 9 km.1287 - Los Vallistos Marcos Paz 993-Centro Av. Aconquija 1331-Y. B. Pje Caseros (esq. Lavalle) B. R. S.	4526132/33 4264212 4253132/33 4316520 4526135
ER ALUMINIO	Av. Marina Alfaro 1070	381-5316907 3863-402339
GONELLA HNOS	San Juan 1643 gonellahnos@ciudad.com.ar	423-4013
JACARANDA MADERAS	Lavalle 2135/46 jacarandam@uolsinectis.com.ar	423-9302
KRANSA S.R.L.	Canal Yerba Buena 4400 kransa@arnet.com.ar	439-2711
KRONOS	Bolivia 2958 info@kronossrl.com.ar	434-6634
LA ALDABA	Camino del Perú 2250 aldaba.sanosegma.com	434-4089
LEAL HNOS	Crisóstomo Alvarez 1930	432-0429
LOMAS ABERTURAS DE ALUMINIO		155072141
SINTESIS	Av. Roca 3200	436-0837
TUCUMÁN ALUMINIO	Lavaissé 1343 (alt. Alem 1800) TucumanAluminio@gmail.com www.TucumanAluminio.com.ar	489-8006

ABRASIVOS

COMERCIAL COLON	Av. Colón 107 administracion@comercialcolon.com.ar	433-0646
E.M.I.	Av. Roca 336 - Casa Central Ruta 9 km.1287 - Los Vallistos Marcos Paz 993-Centro Av. Aconquija 1331-Y. B. Pje Caseros (esq. Lavalle) B. R. S.	4526132/33 4264212 4253132/33 4316520 4526135
HUINCA RENANCO NORTE S.R.L.	9 de Julio 948 ventas@huincasrl.com.ar	424-5023

ACERO INOXIDABLE

E.M.I.	Av. Roca 336 - Casa Central Ruta 9 km.1287 - Los Vallistos Marcos Paz 993-Centro Av. Aconquija 1331-Y. B. Pje Caseros (esq. Lavalle) B. R. S.	4526132/33 4264212 4253132/33 4316520 4526135
EMILIO ROSSI E HIJOS SRL	Santiago del Estero 2412 marmoleriarossi@arnetbiz.com.ar	432-3695
FAMIQ	Av. Avellaneda 554	4212700
GIACOSA A y E	Marina Alfaro 1215 giacosa@tucbbs.com.ar	424-7863
GIACOSA ALFREDO	Lavalle 1902 alfredogiacosa@arnet.com.ar	4005295
GIACOSA ELIO	Suipacha 482 giacosaelio@yahoo.com.ar	400-5371
GIACOSA Y CIA. S.R.L.	Ruta 301, Km 1541 giacosa02@infovia.com.ar	439-2500

INSTALL INGENIERIA S.R.L	Matheu 2476 installtuc@arnet.com.ar	436 0934
EMETAL S.A. (Central)	Av. Roca 3615 info@remetal.com.ar	433-1133
SUCURSAL 1	Benjamín Aráoz 1164	422-1310
SUCURSAL 2	Av. Ej. del Norte 480	433-4033
SUCURSAL 3	Av. J. B. Justo 1616 info@remetal.com.ar	430-0070

ACERO INOXIDABLE (FÁBRICA DE PIEZAS)

CARLOS NEME	carlosneme60@gmail.com	381 681-4200
--------------------	------------------------	--------------

ADITIVOS

ADICEM	Av. Belgrano 1858 381 5502746 ventas@adicem.com.ar Av. Pte. Perón 188 (Y.B.) 381 3874900	423-3402 435-3661 yb@adicem.com.ar
ASLAR - CENTRO PROTEX	Av Adolfo de la Vega 695 ventas1aislarnea@gmail.com	3815102150 381 6293516

AIRE ACONDICIONADO

AIRTECNICA	Jujuy 726 airtecnica@uolsinectis.com.ar	424-1121
DANIEL INGENIERIA	Las Piedras 884 danielingenieria@hotmail.com	497-7889
ECOCLIMA	Lavalle 1315	420-3046
INGENOR	Amador Lucero 306 lomascolo@ingenor.com.ar	438-1218
NASTIQUE	Lavalle 3104	432-5023
PABLO GRANADO	arqpablogranado@hotmail.com	156005147
REFRIG. DE FUSCO	Marco Avellaneda 335. info@totalinetuc.com.ar	430-6458
REFRIGERACIÓN NORTE	Santiago 1203 refrinorte@infovia.com.ar	431-1318
SEBANA INGENIERÍA	Bolívar 630 sebana@gmail.com	420-2949
SEPÚLVEDA Y ASOC	Santiago 1462 231-5060 sepulyasoc@sepulyasoc.com.ar	381 588-9712
SER	Av. Pte. Kirchner 1530 sadorfordrodriguez@hotmail.com	485-6591
SOPORTEC	Pedro León Gallo 735 dardosancre@gmail.com alejandrabo40@gmail.com	155616904
TECOM SRL	Corrientes 1866 tecomtuc@arnetbiz.com.ar	432-3636

AISLACIONES HIDRÓFUGAS

ADICEM	Av. Belgrano 1858 381 5502746 ventas@adicem.com.ar Av. Pte. Perón 188 (Y.B.) 381 3874900	423-3402 435-3661 yb@adicem.com.ar
ASLAR - CENTRO PROTEX	Av Adolfo de la Vega 695 ventas1aislarnea@gmail.com	3815102150 381 6293516
CARLOS RUIZ	carlosruizycia@gmail.com	381 486-0925
OSMOTEC	24 de Septiembre 1175 www.osmo-tec.com.ar	307- 5700
TUCUMÁN TECHOS	Jujuy 946 tucumantechos@gmail.com	420-2100

AISLANTES TÉRMICOS Y ACÚSTICOS

ADICEM	Av. Belgrano 1858 381 5502746 ventas@adicem.com.ar Av. Pte. Perón 188 (Y.B.) 381 3874900	423-3402 435-3661 yb@adicem.com.ar
ASLAR - CENTRO PROTEX	Av Adolfo de la Vega 695 ventas1aislarnea@gmail.com	3815102150 381 6293516

BERCOVICH SACIFIA	24 de Setiembre 746 A.Lucero y C. Alvarez Asunción 237	421-9178 432-1616 433-0434
CARLOS RUIZ	carlosruizycia@gmail.com	381 4397291
CELULOSA PRO	154408321 celulosaprotucuman@gmail.com	154768008
CORRALÓN ACONQUIJA	San Lorenzo 1345/71 ventas@corralonaconquijsa.com.ar	424-4258
DF NOA	Av. colón 1235 info@dfnoa.com	438-0060
DISTRIBUIDORA LAMADRID	Av. Ej del Norte 395 distrilam@gmail.com	433-0635
E.M.I.	Av. Roca 336 - Casa Central Ruta 9 km.1287 - Los Vallistos Marcos Paz 993-Centro Av. Aconquijsa 1331-Y. B. Pje Caseros (esq. Lavalles) B. R. S.	4526132/33 4264212 4253132/33 4316520 4526135
GIACOSA A y E	Marina Alfaro 1215 giacosa@tucbbs.com.ar	424-7863
GIACOSA ALFREDO	Lavalles 1902 alfredogiacosa@arnet.com.ar	4005295
GIACOSA ELIO	Suipacha 482 giacosaelio@yahoo.com.ar	400-5371
GIACOSA Y CIA. S.R.L.	Ruta 301, Km 1541 giacosa02@infovia.com.ar	439-2500
MADERPLAK	Av. Roca 1999 ventas@maderplak.com	424-6860
MEMBRANAZO	Av. Roca 2264	436-3588
REMETAL S.A. (Central)	Av. Roca 3615 info@remetal.com.ar	433-1133
SUCURSAL 1)	Benjamín Aráoz 1164	422-1310
SUCURSAL 2	Av. Ej. del Norte 480	433-4033
SUCURSAL 3	Av. J. B. Justo 1616 info@remetal.com.ar	430-0070
TECNOPOP	San Lorenzo 2041	432-2253

MF ELECTRÓNICA	San Isidro de Lules mfelectronica@hotmail.com	155944426
JACO	Junin 505 2º P. 381-6418779 jaco@jacovideo.com.ar	487 1471

ALQUILER DE MÁQUINAS Y HERRAMIENTAS

ALFA EMPRESA CONSTRUCTORA S.R.L.	Av. Mate de Luna 3737 alfasrl@uolsinectis.com.ar	435-3610
CRA AUTOELEVADORES	Salas y Valdez 1496 SMT 381 3157265 carevalo@craautoelevadores.com.ar	2341319
COMERCIAL COLON	Av. Colón 107 administracion@comercialcolon.com.ar	433-0646
EL MORAL S.R.L.	Bernabé Aráoz 281 estudiofrancisco@arnet.com.ar lour francisco@hotmail.com	420-2218
HELGUERA	Muñecas 2657	427-6539
HUINCA RENANCO NORTE S.R.L.	9 de Julio 948 ventas@huincasrl.com.ar	424-5023
INDUSTRIAL BELGRANO	Santa Fe 3008	423-7900
INSTALL INGENIERIA S.R.L.	Matheu 2476 installtuc@arnet.com.ar	436 0934
LEITEN NOA	Av. Adolfo de la Vega 470 leitennoa@leiten.com.ar	423-7038
MAK CONSTRUCCIONES S.R.L.	Av. Soldati 204	422-9052
MAROLA	Libertad 462	432-1553
SOPORTEC	Pedro León Gallo 735 dardosancre@gmail.com alejandrabo40@gmail.com	155616904
TECNOTEC - ENAS	Av. Ej. del Norte 930 ventas@tecnotec.com.ar	423-0911
VIALTUC	Av. Ej. del Norte 930 info@vialtuc.com.ar	154-888451

ALUMBRADO PÚBLICO

B.P. S.A.	San Martín 1301 Córdoba 637	422-4427 452-2343
DIMATER S.A.	Av. Marina Alfaro 1140 consultas@dimater.com.ar ventas@dimater.com.ar	420-5348
INSTALL INGENIERÍA S.R.L.	Matheu 2476 installtuc@gmail.com	436-0934
SEPÚLVEDA Y ASOC	Santiago 1462 231-5060 sepulyasoc@sepulyasoc.com.ar	381 588-9712

AMOBILIARIOS DE ALGARROBO

SINTESIS	Av. Roca 3200	436-0837
-----------------	---------------	----------

AMOBILIARIOS PARA BAÑOS

BERCOVICH SACIFIA	24 de Setiembre 746 A. Lucero y C. Alvarez Asunción 237	421-9178 432-1616 433-0434
BRB AMOBILIARIOS	Av. Belgrano 2578	153498800
CARLOS NEME	carlosneme60@gmail.com	381 681-4200
CARLOS RUIZ	carlosruizycia@gmail.com	381 486-0925
CORRALÓN ALEM	Av. Alem 535	400-0060
DANIEL INGENIERIA	Las Piedras 884 danielingenieria@hotmail.com	497-7889

Bidematic
www.bidematic.com

DISPOSITIVO BIDET PARA INODOROS

LINEAS ECO - STANDARD - ANDINA Y FRIO/CALOR
LINEA NUEVA (IMPORTADO) Y ASIENTO INODORO C/ FUNCION BIDET

CARLOS RUIZ & CIA.

TEL : (0381) 4397291 - CEL : 381 5 791960
carlosruizycia@hotmail.com - carlosruizycia@gmail.com

REPRESENTANTE EXCLUSIVO PARA LAS PROVINCIAS DE: TUCUMAN, SALTA, JUJUY, CATAMARCA, LA RIOJA Y SANTIAGO DEL ESTERO



OTTINO ASCENSORES



Cel.: (0381) 155893566
(0381) 155878289



luisdottino@hotmail.com
gaesser@hotmail.com



9 DE JULIO 355
SAN MIGUEL DE TUCUMÁN

DIPLACK	381 4022995 diplackamoblamiento@gmail.com
E.M.I.	Av. Roca 336 - Casa Central 4526132/33 Ruta 9 km.1287 - Los Vallistos 4264212 Marcos Paz 993-Centro 4253132/33 Av. Aconquija 1331-Y. B. 4316520 Pje Caseros (esq. Lavalle) B. R. S. 4526135
IMAGINARIA	José Colombres 198 425-1558 jjpmarchi@msn.com
IPS SANITARIOS	Av. Ejercito del Norte 225 451-4377 ipssanitarios@hotmail.com

AMOBILIARIOS DE COCINA

ARBORIO HNOS.	C. Alvarez 1371 424-4026 arboriohermanos@arnet.com.ar
ARTESAN	Av. Roca 139 400-0043
BERCOVICH SACIFIA	24 de Setiembre 746 421-9178 A. Lucero y C. Alvarez 432-1616
BRB AMOBILIARIOS	Av. Belgrano 2578 153498800
CARLOS NEME	carlosneme60@gmail.com 381 681-4200
C&C AMOBILIARIOS	Asunción 548 432-0138 San Juan 945 497-7830
CORRALÓN ALEM	Av. Alem 535 400-0060
DIPLACK	381 4022995 diplackamoblamiento@gmail.com
DANIEL INGENIERIA	Las Piedras 884 497-7889 danielingenieria@hotmail.com
DECORAMA	Mendoza 1373 422-6501
DIAZ MEINERS	Corrientes 2151 433-0540
DISTRIBUIDORA ARMONIA	Maipú 340 430-1351
DURAFORT	Pje. Boulogne Sur Mer 3334 423-9465 info@durafort.com.ar
IPS SANITARIOS	Av. Ejercito del Norte 225 451-4377 ipssanitarios@hotmail.com
KATZ	Av. Perón y Thames (Y.B.) 484-8735 info@katz.com.ar www.katz.com.ar
MOSAICOS CESCA HNOS. S.R.L.	12 de Octubre 245 421-2485
MUNDO HOUSE	Lobo de la Vega 1099 L.6 (Y.B.) 4258208 info@mundohouse.com.ar
PABLO SCROCCHI	Saavedra 589 423-7764
PRESISSO	Av. Pte. Perón 1750 Y.B. 1° p. 485-9189 tucuman@presisso.com.ar
RENO TUCUMÁN - KÜCHENDESIGN	San Juan 28 497-6760 tucumancentro@amoblamiento.reno.com.ar
SINTESIS	Av. Roca 3200 436-0837

AMOBILIARIOS PARA EMPRESAS

DANIEL INGENIERIA	Las Piedras 884 497-7889 danielingenieria@hotmail.com
DANILO G	Santiago 718 422-8616 daniлог.tuc@hotmail.com.ar
DELAPORTE	Crisóstomo Álvarez 471 421-8202
DIAZ MEINERS	Corrientes 2151 433-0540
DIPLACK	381 4022995 diplackamoblamiento@gmail.com
EKIPA	24 de Set. esq. José Col. 430-5367
INTERIORES	San Martín 1026 400-4467 Yerba Buena Design (YB) 430-2240 interiorestuc@live.com interioresyb@live.com.ar

PABLO SCROCCHI	Saavedra 589 423-7764
REMOAR	Av. Belgrano 1950 423-0967 San Juan 601 421-8048 Shop. Solar del Cerro L. 16 (Y.B) 425-4205
SINTESIS	Av. Roca 3200 436-0837
ZIMMERMAN MUEBLES	Av. Belgrano 1456 432-1719

ANDAMIOS METÁLICOS

COMERCIAL COLON	Av. Colón 111 433-0646 administracion@comercialcolon.com.ar
E.M.I.	Av. Roca 336 - Casa Central 4526132/33 Ruta 9 km.1287 - Los Vallistos 4264212 Marcos Paz 993-Centro 4253132/33 Av. Aconquija 1331-Y. B. 4316520 Pje Caseros (esq. Lavalle) B. R. S. 4526135
RÍO AZUL INGENIERIA SRL	Lavalle 2974 423-3340 rioazul@rioazul.com.ar www.rioazul.com.ar
TECNOTEC - ENAS	Av. Ej. del Norte 930 423-0911 ventas@tecnotec.com.ar

ÁRIDOS - CANTERAS

ARIDOS CALERA SRL	Ruta 305, km 11 (La Aguadita) 485-9196 aridoscalerasrl@gmail.com
BRITO CORRALÓN Y FERRETERÍA	Roca 2 esq. Marco Avellaneda (T. Viejo) corralonbrito@outlook.com muebleriabrito@hotmail.com
EL ARENAL	Lavalle 1574 420-5389 alejandro.elarenal@gmail.com
LADRILLERÍA	Ruta 305 - km 7,5 (Las Talitas) 437-4141
RIPIERA GUERRERO	Las Cañitas - Nogales 156-815804
SEMA - CANTERA Y TRANSPORTE DE ÁRIDOS	José Malabia 168 3815897154 Cantera ruta 306 km 25
TRANSPORTE GOMEZ	Av. Pedro Miguel Aróz 315 420-1770
TRANSPORTE NACUSSE	Ruta 306 Km 19 155097749 / 431-4263

ASCENSORES

ASCENSORES SANT	San Lorenzo 438 422-0075 sant-asc@tucbbs.com.ar
DANIEL INGENIERIA	Las Piedras 884 497-7889 danielingenieria@hotmail.com
GUERRERO	Marcos Paz 316. 430-7543 guerrero@jetnet.com.ar
OTTINO ASCENSORES	9 de Julio 355 gaesser@hotmail.com 381-5893566 luisdottino@hotmail.com 381-5878289
TECNOLIFT ASCENSORES	Pje. Chazarreta 1902 154020068 info@tecnoliftascensores.com

ASFALTOS

ADICEM	Av. Belgrano 1858 423-3402 381 5502746 ventas@adicem.com.ar Av. Pte. Perón 188 (Y.B.) 435-3661 381 3874900 yb@adicem.com.ar
MEMBRANAZO	Av. Roca 2264 436-3588

BAÑOS QUÍMICOS - CASILLAS DE SEGURIDAD

COMERCIAL COLON	Av. Colón 107	433-0646
	administracion@comercialcolon.com.ar	

BLOQUES (FÁBRICAS)

NORVIGUET	24 de Setiembre 675 - PB	422-0646
	Av. Nestor Kirchner 1801	420-3315
	www.norviguet.com.ar	
TENSOLITE S.A.	Ruta 9 km 1298 (Los Pocitos)	437-2215
	tensolite@tensolite.com.ar	

BOMBAS PARA AGUA

BOLLINI	Catamarca 354	431-0148
DIMOND S.A.	Mendoza 939	422-4022
E.M.I.	Av. Roca 336 - Casa Central	452-6132/33
	Ruta 9 km.1287 - Los Vallistos	426-4212
	Marcos Paz 993-Centro	425-3132/33
	Av. Aconquija 1331-Y. B.	431-6520
	Pje Caseros (esq. Lavalle) B. R. S.	452-6135
GMKT	Av. Mitre 172	503-5641
	info@gmkt.com.ar	
HUINCA RENANCO NORTE S.R.L.	9 de Julio 948	424-5023
	ventas@huincasrl.com.ar	
MAROLA	Libertad 462	432-1553
MEDICI & CIA.	San Juan 256	421-3269
MERKUSA	12 de Octubre 845	423-7474
	administracion@merkusa.com.ar	

BULONERÍAS

ALEX DISTRIBUIDORA	Gral. Paz 1958	423-9201
	distalexdelnoa@yahoo.com.ar	
E.M.I.	Av. Roca 336 - Casa Central	4526132/33
	Ruta 9 km.1287 - Los Vallistos	4264212
	Marcos Paz 993-Centro	4253132/33
	Av. Aconquija 1331-Y. B.	4316520
	Pje Caseros (esq. Lavalle) B. R. S.	4526135
FERRETERÍA SAN JUAN	San Juan 3501	423-6342
	ferreteriasanjuanuc@gmail.com	
HUINCA RENANCO NORTE	9 de Julio 948	424-7687
	ventas@huincasrl.com.ar	
MERKUSA	12 de Octubre 845	423-7474
	administracion@merkusa.com.ar	
REGINATO S.R.L.	Av. Coronel Suárez 349	422-4103
TUCUMAN BULONES SRL	San Martín 1492	422-6903

CAL - DISTRIBUIDORAS

CIA YESERA DEL NOROESTE	Marcos Paz 2065	400-4578
EXPRESO SAN JOSE S.A.	Alfonsina Storni 97	427-9213

CALDERAS - CALEFACCIÓN

GMKT	Av. Mitre 172	503-5641
	info@gmkt.com.ar	
PABLO GRANADO	arpablogranado@hotmail.com	156005147
SEBANA INGENIERÍA	Bolívar 630	420-2949
	sebana@gmail.com	
SEPÚLVEDA Y ASOC	Santiago 1462	381 588-9712
	231-5060 sepulyasoc@sepulyasoc.com.ar	

CÁMARAS FRIGORÍFICAS

OSCAR BASILOTTA E HIJOS	Bolivia 4781	434-6655
	oscar@basilottahnos.arnetbiz.com	
SOPORTEC	Pedro León Gallo 735	155616904
	dardosancree@gmail.com	
	alejandrabo40@gmail.com	

CAÑOS (DOBLADO)

RÍO AZUL INGENIERIA SRL	Lavalle 2974	423-3340
	rioazul@rioazul.com.ar	www.rioazul.com.ar
TINCANI	Lamadrid 1745	432-1529

CAÑOS Y ACCESORIOS

GMKT	Av. Mitre 172	503-5641
	info@gmkt.com.ar	

CARPINTERIA DE ALUMINIO

ABALUM	Av. Siria 1637	427-6592
ALUMINA	San Lorenzo 1790	155014985
	aluminaca@gmail.com	
ALUMINIO 25 DE MAYO	Don Bosco 2334	433-0213
	aluminio25m@arnet.com.ar	
ALUMINIO CENTER	Av. Siria 2447	427-5918
ALUNORT SRL	Amador Lucero 253	423-1421
	info@alunort.com.ar	
ALUSOL	San Miguel 531	433-3868
	ventas@alusol.com.ar	
CORRALÓN ACONQUIJA	San Lorenzo 1345/71	424-4258
	ventas@corralonaconquija.com.ar	
DANIEL INGENIERIA	Las Piedras 884	497-7889
	danielingenieria@hotmail.com	
EL BUEN PERFIL	Ruta Prov. 301 Km 17,5 Lules	154404911
	cpio.leon@gmail.com	
	www.elbuenperfil.com	
E.M.I.	Av. Roca 336 - Casa Central	4526132/33
	Ruta 9 km.1287 - Los Vallistos	4264212
	Marcos Paz 993-Centro	4253132/33
	Av. Aconquija 1331-Y. B.	4316520
	Pje Caseros (esq. Lavalle) B. R. S.	4526135
ER ALUMINIO	Av. Marina Alfaro 1070	381-5316907
		3863-402339
GONELLA HNOS.	San Juan 1643	423-4013
	gonellahnos@ciudad.com.ar	
INSA	Ruta 9, Km 1301	437-0192
	insa.aluminio@gmail.com	
KRONOS	Bolivia 2958	434-6634
	info@kronossrl.com.ar	
LUIS MOLINA	Frías Silva 29	423-6222
	luismolinaventas@hotmail.com	
METALURGICA MALABIA S.H.	Mariano Moreno 1996	429-1999
TUCUMÁN ALUMINIO	Lavaissé 1343 (alt. Alem 1800)	489-8006
	tucumanaluminio@gmail.com	
	www.tucumanaluminio.com.ar	
VIDRIAL	P. Indus., Av. Circ. km 1294	453-6806
	vidrial@vidrial.com.ar	
VIDRIERÍA DEL CENTRO	Amador Lucero 651	433-3495
	vidrieriadelcentro@arnet.com.ar	

CARPINTERÍA DE MADERA

GARANTÍA DE CALIDAD

MEMBRANAS
ANCAR
 www.membranasancar.com.ar

Membranas Asfálticas Aluminio flexible/ Autoadhesivas/ Líquidas/ Geotextiles

CARLOS RUIZ & CIA.

TEL : (03814397291

carlosruizycia@hotmail.com - carlosruizycia@gmail.com

REPRESENTANTE EXCLUSIVO PARA LAS PROVINCIAS DE: TUCUMAN, SALTA, JUJUY, CATAMARCA, LA RIOJA Y SANTIAGO DEL ESTERO

ARBORIO HNOS.	C. Alvarez 1371	424-4026
ARQ. ALICIA MENA	Av. Alem 1132	436-1134
BRITO CORRALÓN Y FERRETERÍA	Roca 2 esq. Marco Avellaneda (T. Viejo) corralonbrito@outlook.com muebleriabrito@hotmail.com	
CARPINTERÍA VALDÉZ	Corrientes 339 (T. Viejo)	461-7643 carpinteriavaldezhnos@gmail.com
CIA. EL CÓNDOR	Uruguay 1104	421-8759
CORRALÓN ACONQUIJA	San Lorenzo 1345/71	424-4258 ventas@corralonaconquija.com.ar
DANIEL INGENIERIA	Las Piedras 884	497-7889 danielingenieria@hotmail.com
DIAZ MEINERS E.M.I.	Corrientes 2151	433-0540
	Av. Roca 336 - Casa Central	4526132/33
	Ruta 9 km.1287 - Los Vallistos	4264212
	Marcos Paz 993-Centro	4253132/33
	Av. Aconquija 1331-Y. B.	4316520
	Pje Caseros (esq. Lavalle) B. R. S.	4526135
JACARANDA MADERAS	Lavalle 2135/46	423-9302 jacarandam@uolsinectis.com.ar
KRANSA S.R.L.	Canal Yerba Buena 4400	439-2711 kransa@arnet.com.ar
LEAL HNOS.	Crisóstomo Alvarez 1930	432-0429
NIVEL	Pje. Magallanes 2051-YB	425-2387 381 678-8631 niveltucuman@yahoo.com.ar
O.M.	Paneles Pantografiados	381 681-0438
SINTESIS	Av. Roca 3200	436-0837

CARPINTERÍA METÁLICA

CORRALÓN ACONQUIJA	San Lorenzo 1345/71	424-4258 ventas@corralonaconquija.com.ar
DANIEL INGENIERIA	Las Piedras 884	497-7889 danielingenieria@hotmail.com
DELAPORTE E.M.I.	Crisóstomo Álvarez 471	421-8202
	Av. Roca 336 - Casa Central	4526132/33
	Ruta 9 km.1287 - Los Vallistos	4264212
	Marcos Paz 993-Centro	4253132/33
	Av. Aconquija 1331-Y. B.	4316520
	Pje Caseros (esq. Lavalle) B. R. S.	4526135
FORMOSO EDUARDO	Lavalle 2412	423-2823 eduardo_formoso@yahoo.com.ar
MENA A. EDUARDO	Av. Alem 1136	436-1134
METALÚRGICA MALABIA S.H.	Mariano Moreno 1996	429-1999

CARPINTERÍA PVC - ALUMINIO

CE&A	Federico Rossi al 400 YB	435-2090
DIAZ MEINERS	Corrientes 2151	433-0540
E&A	Av. Aconquija 255, Y B	381 654-1621

CARTELERÍA - LETREROS

ACEROS DEL NOA	Las Piedras 2895	321400
ELECTRO VIAL	Pío XII 868	420-2929
ROCIBEN	Av. J.B. Justo 1448	422-2159
SALVATORE LETREROS	Thames 662	432-1240
TUCUMÁN CARTELES	Thames 866	435-5610 tuccarteles@yahoo.com.ar
VISUAL CARTELERÍA	San Miguel 680	423-5669 visualtuc@arnet.com.ar

CEMENTO DISTRIBUIDORES

EXPRESO SAN JOSE S.A.	Alfonsina Storni 97	427-9213 esjsa@arnet.com.ar
-----------------------	---------------------	--------------------------------

CHAPAS

ACEROS DEL NOA	Las Piedras 2895	321400
BERCOVICH SACIFIA	24 de Setiembre 746	421-9178
	A. Lucero y C. Alvarez	432-1616
	Asunción 237	433-0434
CORRALÓN 24	24 de Setiembre 817	452-2532 corralon24tucuman@yahoo.com.ar
CORRALÓN ALEM	Av. Alem 535	400-0060
CORRALÓN DELPERO	Av. Ej. del Norte 142	423-4724
CORRALÓN SALTA	Av. Salta 1650	427-3501 corralonsalta@argentina.com
CORRALÓN SALTA E.M.I.	Av. Roca 2397	432-1997
	Av. Roca 336 - Casa Central	4526132/33
	Ruta 9 km.1287 - Los Vallistos	4264212
	Marcos Paz 993-Centro	4253132/33

	Av. Aconquija 1331-Y. B.	4316520
	Pje Caseros (esq. Lavalle) B. R. S.	4526135
GENTILE TUCUMAN	Lavalle 2729	423-3131 gentiletuc@uolsinectis.com.ar
GIACOSA A y E	Marina Alfaro 1215	424-7863 giacosa@tucbbs.com.ar
GIACOSA ALFREDO	Lavalle 1902	4005295 alfredogiacosa@arnet.com.ar
GIACOSA ELIO	Suipacha 482	400-5371 giacosaelio@yahoo.com.ar
GIACOSA Y CIA. S.R.L.	Ruta 301, Km 1541	439-2500 giacosa02@infovia.com.ar
HIERRONORT SALTA	Av. Colón 925	436-1234
LA ONDA	Av. Colón 577	423-5328
REMETAL S.A.	Av. Roca 3615	433-1133
	Av. Benj. Araoz 1164	422-1310
	Av. Ej. del Norte 480	433-4033
	Av. Juan B. Justo 1616	430-0070 info@remetal.com.ar
TRESA	Belgrano 20 (El Mtial.-Lules)	439-1275

CHAPAS (CORTE Y PLEGADO)

ACEROS DEL NOA	Las Piedras 2895	321400
CARLOS GRASSI- TALLER METALÚRGICO	Pje Oncativo 1057	155761430 carlosgrassitm@hotmail.com
MENA A. EDUARDO	Av. Alem 1136	436-1134
RÍO AZUL INGENIERIA SRL	Lavalle 2974	423-3340 rioazul@rioazul.com.ar www.rioazul.com.ar
TINCANI	Lamadrid 1745	432-1529

CIELORRASOS

ARQ. ALICIA MENA	Av. Alem 1132	436-1134
BERCOVICH SACIFIA	24 de Setiembre 746	421-9178
	A. Lucero y C. Alvarez	432-1616
	Asunción 237	433-0434
CIELORRASO TUCUMAN	Asunción 633	433-0847
CORRALÓN ACONQUIJA	San Lorenzo 1345/71	424-4258 ventas@corralonaconquija.com.ar
CORRALÓN ALEM E.M.I.	Av. Alem 535	400-0060
	Av. Roca 336 - Casa Central	4526132/33
	Marcos Paz 993-Centro	4253132/33
	Av. Aconquija 1331-Y. B.	4316520
	Pje Caseros (esq. Lavalle) B. R. S.	4526135
EL ARENAL	Lavalle 1574	420-5389 alejandro.elarenal@gmail.com
GBS GREEN BUILDING SOLUTIONS	Av. Aconquija 2579	155-504064 pvidal@gbsargentina.com.ar
GIACOSA A y E	Marina Alfaro 1215	424-7863 giacosa@tucbbs.com.ar
GIACOSA ALFREDO	Lavalle 1902	4005295 alfredogiacosa@arnet.com.ar
GIACOSA ELIO	Suipacha 482	400-5371 giacosaelio@yahoo.com.ar
GIACOSA Y CIA. S.R.L.	Ruta 301, Km 1541	439-2500 giacosa02@infovia.com.ar
INSTALL INGENIERÍA S.R.L	Matheu 2476	436-0934 installtuc@gmail.com
JACARANDA MADERAS	Lavalle 2135/46	423-9302 jacarandam@uolsinectis.com.ar
TECNOPOR (FCA.)	San Lorenzo 2041	432-2253

COLUMNAS PARA ALUMBRADO

INSTALL INGENIERÍA S.R.L	Matheu 2476	436-0934 installtuc@gmail.com
INSTELEC	Italia 2464	423-2505
TENSOLITE S.A.	Ruta 9 km 1298 (Los Pocitos)	437-2215 tensolite@tensolite.com.ar

CONTROL DE ACCESO

EQUISER	Santa Fé 2037	432-2971 ventas@equiser.com.ar
JACO	Junin 505 2º P.	487 1471 381-6418779 jaco@jacovideo.com.ar

CONSTRUCCIÓN EN SECO (CIELORRASOS Y TABIQUES)

ADICEM	Av. Belgrano 1858	423-3402 381 5502746 ventas@adicem.com.ar
--------	-------------------	--

	Av. Pte. Perón 188 (Y.B.) 381 3874900	435-3661 yb@adicem.com.ar
BERCOVICH SACIFIA	Asunción 237 24 de Setiembre 746 A.Lucero y C. Alvarez	433-0434 421-9178 432-1616
CORRALÓN ACONQUIJA	San Lorenzo 1345/71 ventas@corralonaconquijsa.com.ar	424-4258
DISTRIBUIDORA LAMADRID	Av. Ej del Norte 395 distrilam@gmail.com	433-0635
E.M.I.	Av. Roca 336 - Casa Central Ruta 9 km.1287 - Los Vallistos Marcos Paz 993-Centro Av. Aconquijsa 1331-Y. B. Pje Caseros (esq. Lavalle) B. R. S.	4526132/33 4264212 4253132/33 4316520 4526135
GIACOSA A y E	Marina Alfaro 1215 giacosa@tucbbs.com.ar	424-7863
GIACOSA ALFREDO	Lavalle 1902 alfredogiacosa@arnet.com.ar	4005295
GIACOSA ELIO	Suipacha 482 giacosaelio@yahoo.com.ar	400-5371
GIACOSA Y CIA. S.R.L.	Ruta 301, Km 1541 giacosa02@infovia.com.ar	439-2500
JACARANDA MADERAS	Lavalle 2135/46 jacarandam@uolsinectis.com.ar	423-9302
MADERPLAK	Av. Roca 1999 ventas@maderplak.com	424-6860
PINTURES	Av. Pte. Perón 1750 - Y.B. Loc. 14	485-6075
TECNOPOR	San Lorenzo 2041	432-2253
TRESA	Belgrano 20 (El Mtial.-Lules)	439-1275

CONSULTORÍA PROFESIONAL

ALFA EMPRESA CONSTRUCTORA S.R.L.	Av. Mate de Luna 3737 435-3610 alfasrl@uolsinectis.com.ar	
CERECO	9 de Julio 485 - 5° A marilamd@cereco.org	156-543555
DARUICH & ASOC.	12 de Octubre 1060 estudiodaruich@hotmail.com	423-9903
DEA SOLUCIONES ELÉCTRICAS PROFESIONALES	381 320 1466 st2020dea@gmail.com	
GABRIELA PACHECO -SEG. E HIG. Viamonte 730 P.B.	155-298791 www.rochacanutoconstrucciones.com	
ING. CHAVANNE -SEG. E HIG. Las Piedras 337	430-7428 rchavanne@arnet.com.ar	
ING. CHALER, JUAN MANUEL Muñecas 616 - 5° A	422-1287	
ROCHA CANUTO MARÍA CECILIA	153-007933 www.rochacanutoconstrucciones.com	
TUCSTEEL	www.tucsteel.com.ar	155600695

CONTENEDORES

AC CONTENEDORES	Junín 435	430-6161
EL ARENAL	Lavalle 1574 alejandrolarenal@gmail.com	420-5389
EL MORAL S.R.L.	Bernabé Aráoz 281 estudiofrancisco@arnet.com.ar lour_francisco@hotmail.com	420-2218
TRANSPORTE GOMEZ	Av. Pedro Miguel Aráoz 315	420-1770
TRANSPORTE NACUSSE	Ruta 306 Km 19	155097749 / 431-4263

CONTRATISTAS DE OBRAS

EL NORTEÑO PARQUET	Lavalle 2389 javiernaessens@yahoo.com.ar	423-2001
DIAZ MIGUEL ANGEL	R9 km 1276-C. Alta	155-845837
MINAHK INSTALACIONES	Mendoza 3569 minahksrl@arnet.com.ar	423-8764
R CONSTRUCCIONES	Pje. Grimau y Gálvez 823 2° A rconstrucciones@gmail.com	155-849236
ROCHA CANUTO CONSTRUCCIONES	155086617 / 155623449 rochacanuto@hotmail.com www.rochacanutoconstrucciones.com	
SOPORTEC	Pedro León Gallo 735 dardosanre@gmail.com alejandrabo40@gmail.com	155616904

CORTINAS METÁLICAS

CONTROL	24 de Set. y Jujuy jbeker@control-srl.com.ar	422-9178
DANIEL INGENIERIA	Las Piedras 884 danielingenieria@hotmail.com	497-7889



DIAZ MEINERS	Corrientes 2151	433-0540
DISTRICORT	San Juan 2181	381 480-5979 / 381 679-3400
E.M.I.	Av. Roca 336 - Casa Central Ruta 9 km.1287 - Los Vallistos Marcos Paz 993-Centro Av. Aconquijsa 1331-Y. B. Pje Caseros (esq. Lavalle) B. R. S.	4526132/33 4264212 4253132/33 4316520 4526135
INYSER	Lavalle 2665 3815892263 www.inyser.com.ar	432-3232
LA ALDABA	Mendoza 1095 aldaba1@datafull.com	422-9088
SCREEN	España 714 arqdsavino@hotmail.com	421-6380

CORTINAS - PERSIANAS

DANIEL INGENIERIA	Las Piedras 884 danielingenieria@hotmail.com	497-7889
DISTRICORT	San Juan 2181	381 480-5979 / 381 679-3400
FABICORT	info@fabicort.com.ar	421-7288 / 429-1491
INGAR	ingar360tuc@gmail.com	153200427
SCREEN	España 714 arqdsavino@hotmail.com	421-6380

DECORACIÓN Y EQUIPAMIENTO

ACEROS DEL NOA	Las Piedras 2895	433- 3605
EL NORTEÑO PARQUET	Lavalle 2389 javiernaessens@yahoo.com.ar	423-2001
ARBORIO HNOS.	C. Alvarez 1371 arboriohermanos@arnet.com.ar	424-4026
BOCETO	Muñecas 391 bocetoargentina@hotmail.com	156-459418
CORRALÓN ACONQUIJA	San Lorenzo 1345/71 ventas@corralonaconquijsa.com.ar	424-4258
DANILO G	Santiago 718 daniilog.tuc@hotmail.com.ar	422-8616
DISTRIBUIDORA LAMADRID	Av. Ej del Norte 395 distrilam@gmail.com	433-0635
DIPLACK	381 4022995 diplackamoblamientos@gmail.com	
EKIPA	24 de Set. y J. Colombres	430-5367
EMILIO ROSSI E HIJOS SRL	Santiago del Estero 2412 marmoleriarossi@arnetbiz.com.ar	432-3695
INTERIORES	San Martín 1026 Yerba Buena Design(YB) interiorestuc@live.com interioresyb@live.com.ar	400-4467 430-2240
KATZ	Av. Perón y Thames (Y.B.) info@katz.com.ar www.katz.com.ar	484-8735
RAKÚ	25 de Mayo 435	421-3637
REMOAR	Av. Belgrano 1950 San Juan 601 Shop. Solar del Cerro L. 16 (Y.B)	423-0967 421-8048 425-4205
SCREEN	España 714 arqdsavino@hotmail.com	421-6380
SINTESIS AMOBLAMIENTOS	Av. Roca 3200	436-0837
TIKA	Av. Alem 2579 - Local 1	155501330
TUCUMAN LAJAS	Av. Roca 3195 tucumanlajas@hotmail.com www.tucumanlajas.com.ar	423-0800

DISEÑO DE ILUMINACIÓN

ING. OLI ALONSO - LUMINAR	Perú 935 (Y.B.)	431-6227
DEA SOLUCIONES ELÉCTRICAS PROFESIONALES	381 320 1466	
	st2020dea@gmail.com	

EMPRESAS CONSTRUCTORAS

CÁMARA ARG. DE LA CONSTRUCCIÓN	San Martín 623	430-0660
CÁMARA TUC. DE LA CONSTRUCCIÓN	San Martín 427	430-2648
	gerencia@ctuc.org.ar	
AGORA S.R.L.	Manuel Alberti 735	423-0314
	agorasrl@arnet.com.ar	
ALFA EMPRESA CONSTRUCTORA S.R.L.	Av. Mate de Luna 3737	
	435-3610	alfasrl@uolsinectis.com.ar
ALPRE S.A.	Paso de los Andes 2399	427-6572
	alvareztuc@live.com.ar	
AVANT GARDE S.R.L.	San Juan 787	4330258
	avant_garde@arnet.com.ar	
BY M S.R.L.	9 de Julio 926	420-2088
	edithpaz@hotmail.com.ar	
BATCON S.R.L.	España 1247	423-4220
	batconslr@arnetbiz.com.ar	
BATIA S.R.L.	Maipú 605 PB.	424-7191
	carlosruiz@arnet.com.ar	
BLASCO S.R.L.	Suipacha 440	433-0686
	jmbiasco@arnet.com.ar	
CMS	Pje. Benjamín Paz 821	155947700
	marcelocoromina@gmail.com	
COBA	9 de Julio 1740	429-6973
	cvbader@yahoo.com.ar	
CODESA S.R.L.	Monteagudo 255	4313093
	codesasrl@arnetbiz.com.ar	
COINCI S.R.L.	Rivadavia 555 1ºB	4229217
	ing.dominguez@coinci.com.ar	
COLETTI CONSTRUCCIONES	Monteagudo 852	421-5805
CONEL S.R.L.	Av. Roca 2575	423-2561
CON-FER	Chiclana 55	423-5253
CONSTRUCCIÓN Y DISEÑO S.R.L.	Congreso 180 1º Of.10/14	422-2539
	cyd-srl@hotmail.com	
CONSTRUCCIONES ELECTRICAS S.A.	Coronel Zelaya 349	423-5064
	ce-sa@arnetbiz.com.ar	
CONSTRUCCIONES PANAMERICANAS SA	Congreso 180 Of 10	
	4213115	cpanamsa@hotmail.com
CONSTRUCTORA GAMA S.R.L.	Av. Ej. del Norte 2674	434-9282
	jgarber@constructoragama.com.ar	
CUOZZO HUGO HERMINIO	Pje Diego de Rojas 655	4327937
	hugocuozzo@gmail.com	
DAKAR S.R.L.	Thames 546	432-1484
	danielmafud@dakarsrl.com.ar	
DANIEL INGENIERIA	Las Piedras 884	497-7889
	danielingenieria@hotmail.com	
DEA SOLUCIONES ELÉCTRICAS PROFESIONALES	381 320 1466	
	st2020dea@gmail.com	
ECOS S.A.	Ruta 315 km9-Tafí Viejo	461-7274
	info@ecossa.com.ar	
ENRIQUE ARMENGOL	Av. F. de Aguirre 2226	427-3259
	tecnica.armengol@gmail.com	
ERG NORANDINA SRL	La Rioja 518	424-4653
	www.grupoerg.com	
EXCECON S.R.L.	Colombia 1324	155548309
	excecontuc@gmail.com	
FONTDEVILA S.A.	Marcos Paz 623	421-5239
	fontdevilasa@arnet.com.ar	
GECONPE S.R.L.	Don Bosco 1887	423-0067
	informacion@geconpe.com.ar	
GORDILLO CONSTRUC. S.R.L.	Córdoba 31 piso 1º Of.2,3	430-0763
	ecgord@arnetbiz.com.ar	
GRUPO DE ARQUITECTOS	Ruta 9-Km1.285-Pacará Pint.	400-7026
	mariogrupodearquitectos.com.ar	
GUZMÁN Y GUZMÁN	Monteagudo 231	4227574
	guzmanyguzman@msn.com	
HABITAT	Buenos Aires 440	4205881
	habitatsrl@yahoo.com.ar	
HELGUERA S.A.	Francisco de Aguirre 564	427-6544
HELPA S.R.L.	Monteagudo 49	430-0758
HUGO Y JUAN CARLOS	San Luis 250	424-4528
	juancarlosenrico@hotmail.com	
ENRICO S.C.	Gral. Paz 576 Piso 11 Of. 1	420-7722
IBACO		administración@ibacosrl.com

IBAÑEZ CONSTRUCCIONES	Juan A Carrizo 336	4279130
	ibanezconstrucciones@arnet.com.ar	
ICM S.R.L.	Lavalle 2375	432-0321
	icmsrl@icmsrl.arnetbiz.com.ar	
INCA SRL	9 de Julio 2088	4510981
	incamoyano@hotmail.com	
INGENIERÍA BIHOTZ	Av. Salta 126 2 B	4214148
	www.ingenieriabihotz.com.ar	
	ingenieriabihotz@gmail.com	
INSTALL INGENIERÍA S.R.L.	Matheu 2476	436-0934
	installtuc@gmail.com	
INVIALCO S. A.	Thames 254	432-4104
	invialco@arnet.com.ar	
ITECH S.R.L.	Frías Silva 36 1º piso	432-0325
	www.itechconstructora.com.ar	
LEÓN ALPEROVICH GROUP	San Lorenzo 1083	422-5393
	www.leonalperovich.com.ar	
MAK CONSTRUCCIONES S.R.L.	Av Soldati 204	422-9052
	info@makconstruccionsrl.com.ar	
MATEO CONSTRUCTORA S.R.L.	Juramento 94	428-7362
	mateoconstructora@yahoo.com.ar	
MÁXIMO COLETTI	Muñecas 621	421-3564
	arquitectura@maximocoletti.com	
	ventas@maximocoletti.com	
MEDITERRÁNEO S.A.	Av. Mitre 547	433-0349
	info@mediterranea.com.ar	
MYLE ARQUITECTURA & DESARROLLO	Local 16, La Rambla, Y. Buena	
	154486426	argledesma@mylearg.com.ar
NEOCON S.R.L.	Santiago Pb 21	432-7272
	vsamara@neocon.com.ar	
OMODEO S.A.	24 de Setiembre 549	421-3384
	empresa@omodeo.com.ar	
OSCAR JOSÉ BARONETTO	Pje Benito Linch 4073	435-0146
	martinbaronetto@hotmail.com	
OSYM	24 de Setiembre 1350 1º P.	420-2555
	osym.srl@gmail.com	
QYG QUEVEDO Y GUZMÁN	Salta 392 Entrepiso.	431-3966
	qq_arquitectos@argentina.com	
QUEÑO A.S.A.	Balcarce 833 - Subsuelo	427-6572
	alonso@quenoa.arnetbiz.com.ar	
R CONSTRUCCIONES	Pje. Grimau y Gálvez 823 2º A	155-849236
	rconstrucciones@gmail.com	
RÍO AZUL INGENIERIA SRL	Lavalle 2974	423-3340
	rioazul@rioazul.com.ar	www.rioazul.com.ar
ROCHA CANUTO CONSTRUCCIONES	155086617 / 155623449	
	rochacanuto@hotmail.com	
	www.rochacanutoconstrucciones.com	
RONDEAU S.R.L.	Santa Fe 447	421-9489
	rondeausrl@arnet.com.ar	
SEBASTIÁN CALLERI	Av. Fco de Aguirre 855	427-6396
	s_calleri@arnetbiz.com.ar	
SEDA	Frías Silva 164	423-0747
SER	Av. Pte. Kirchner 1530	156-460632
TECNO CONSTRUCCIONES	Pje. Burmeister 2270	432-0444
	tecnconstrucciones2270@gmail.com	
TECNOTEC S.R.L.	Av. Ej. del Norte 930	423-0911
	ventas@tecnotec.com.ar	
TENSOLITE S.A.	Ruta 9 km 1298 (Los Pocitos)	437-2215
	tensolite@tensolite.com.ar	
TUCSTEEL	www.tucsteel.com.ar	155600695
V.H.A. CONSTRUCTORA S.A.	San Lorenzo 496	431-0152
VILUCO S.A.	Ruta 302, Km 7 BRS	451-5510
	mjulian@vilucosa.com.ar	
WAINER INMOBILIARIA	Lamadrid 791	420-3770
	inmobiliaria.wainer@gmail.com	
	wainer@arnetbiz.com.ar	

ENCOFRADOS DE LOSAS

TECNOTEC - ENAS	Av. Ej. del Norte 930	423-0911
	ventas@tecnotec.com.ar	

ENERGIA SOLAR

DECU 3	Pje. Ignacio Bass 3951	435-5248
GMKT	Av. Mitre 172	503-5641
	info@gmkt.com.ar	
INGENIERÍA ENERGÉTICA	Santa Fe 1317	437-5496
	administracion@adsservicios.com.ar	

MAROLA	Libertad 462	432-1553
NOALED SRL	Gral. Paz 576, 4º Ofic. 3 www.noaledsrl.com	155610181

EQUIPO DE TRABAJO

CASA JAIME	Brígido Terán 75 casajaime@casajaime.com.ar	421-1339
------------	--	----------

EQUIPOS PARA LA CONSTRUCCIÓN

CRA AUTOELEVADORES	Salas y Valdez 1496 SMT 381 3157265 carevalo@craautoelevadores.com.ar	2341319
LEITEN NOA	Av. Adolfo de la Vega 470 leitennoa@leiten.com.ar	423-7038

EQUIPAMIENTO GASTRONÓMICO

M&A	Lavalle 3109 myarpresentaciones@myacomercial.com.ar	432-2238
-----	--	----------

ESTRUCTURAS METÁLICAS

ACEROS DEL NOA	Las Piedras 2895	4333605
ALFA EMPRESA CONSTRUCTORA S.R.L.	Av. Mate de Luna 3737 435-3610 alfasrl@uolsinectis.com.ar	
CARLOS GRASSI- TALLER METALÚRGICO	Pje Oncativo 1057 155761430 carlosgrassitm@hotmail.com	
CMS	Pje. Benjamín Paz 821 marcelocoromina@gmail.com	155947700
FORMOSO EDUARDO	Lavalle 2412 eduardo_formoso@yahoo.com.ar	423-2823
RÍO AZUL INGENIERIA SRL	Lavalle 2974 rioazul@rioazul.com.ar www.rioazul.com.ar	423-3340
TENSOLITE S.A.	Ruta 9 km 1298 tensolite@tensolite.com.ar	437-2215

ESTUDIO DE SUELOS - CÁLCULO ESTRUCTURAS

INCIVIL & CONSTRUCCIONES SRL	Ing Valoy	3816024477
CINGEO	Mavel Pujanás	3814010515
J&R GEOSERVICE	Jorge Rasuk	3815397794
ING ABEL JACINTO		3815466049
ING. RAFAEL BLANCA Y ASOC.	Chacabuco 516 - PB	420-3112
ING SERGIO CESANO		3816410447
ING ALEJANDRO BENITO		3814793089
ING EDUARDO ROMERO		3815895371

EXCAVACIONES - MOVIMIENTO DE SUELOS

ALFA EMPRESA CONSTRUCTORA S.R.L.	Av. Mate de Luna 3737 435-3610 alfasrl@uolsinectis.com.ar	
EL MORAL S.R.L.	Bernabé Aráoz 281 estudiofrancisco@arnet.com.ar lour francisco@hotmail.com	420-2218
HELGUERA	Munecas 2657	427-6539
INSTALL INGENIERÍA S.R.L.	Matheu 2476 installtuc@gmail.com	436-0934
NORVIGUET	24 de Setiembre 675 - PB Av. Nestor Kirchner 1801 www.norviguet.com.ar	422-0646 420-3315
TRANSPORTE GOMEZ	Av. Pedro Miguel Aráoz 315	420-1770

FERRETERÍAS - FERRETERÍA INDUSTRIAL

ALEX DISTRIBUIDORA	Gral. Paz 1958 distalexdelnoa@yahoo.com.ar	423-9201
EL NORTEÑO PARQUET	Lavalle 2389 javiernaessens@yahoo.com.ar	423-2001
BOLLINI Y CIA. S.R.L.	Catamarca 353	431-0148
BRITO CORRALÓN Y FERRETERÍA	Roca 2 esq. Marco Avellaneda (T. Viejo) corralonbrito@outlook.com muebleriabrito@hotmail.com	
CARLINO HNOS. S.A.	Av. Mitre 349	433-0311
COMERCIAL COLON	Av. Colon 107 administracion@comercialcolon.com.ar	433-0646
CORRALÓN ALEM	Av. Alem 535	400-0060
CORRALÓN ALSINA	Alsina y Buenos Aires	424-2466
CORRALÓN SAN MIGUEL	Av. Gob. del Campo 742	428-2037
DEPOSITO OLIVIERI	Reconquista 95 (YB)	425-2252
DF NOA	Av. Colón 1235 info@dfnoa.com	438-0060
DIMOND S.A.	Mendoza 939	422-4022

DISTRIBUIDORA BELGRANO	Av. Belgrano 1964	432-3131
E.M.I.	Av. Roca 336 - Casa Central Ruta 9 km.1287 - Los Vallistos Marcos Paz 993-Centro Av. Aconquija 1331-Y. B. Pje Caseros (esq. Lavalle) B. R. S.	4526132/33 4264212 4253132/33 4316520 4526135
FERREKIT	San Martín 1080	421-8365
FERREMARKET	Av. Pte. Perón 1750 - Y.B.	485-8009
FERRETERIA MARTIN	24 de Setiembre 140	422-1240
FERRETERIA OLIVIERI	Reconquista 95 (YB)	425-2252
FERRETERÍA SAN JUAN	San Juan 3501 ferreteriasanjuan@gmail.com	423-6342
HUINCA RENANCO NORTE S.R.L.	9 de Julio 948 ventas@huincasrl.com.ar	424-5023
MERKUSA	12 de Octubre 845 administracion@merkusa.com.ar	423-7474
NC SANITARIOS	Lamadrid 333	424-8739
PINTURERÍA AEROPUERTO	Av. Gdor. del Campo 1257 Av. Benjamín Aráoz 1196 Av. Belgrano 2085 pintureriaaerpuerto@hotmail.com	4281492 4303540 4330307
REGINATO S.R.L.	Av. Coronel Suárez 349	422-4103
REMETAL S.A. (Central)	Av. Roca 3615 info@remetal.com.ar	433-1133
SUCURSAL 1)	Benjamín Aráoz 1164	422-1310
SUCURSAL 2	Av. Ej. del Norte 480	433-4033
SUCURSAL 3	Av. J. B. Justo 1616 info@remetal.com.ar	430-0070
TUCUMÁN ALAMBRES	Lavalle 2946 informes@tucumanalambres.com.ar www.tucumanalambres.com.ar	451-4980
TUCUMAN BULONES SRL	San Martín 1492	422-6903

GAS (MATERIALES-INSTALACIONES)

E.M.I.	Av. Roca 336 - Casa Central Ruta 9 km.1287 - Los Vallistos Marcos Paz 993-Centro Av. Aconquija 1331-Y. B. Pje Caseros (esq. Lavalle) B. R. S.	4526132/33 4264212 4253132/33 4316520 4526135
FERREMARKET	Av. Pte. Perón 1750 - Y.B.	485-8009
GIMÉNEZ	Castro Barros 233 gimenezinstalacionescomplementarias@hotmail.com	154-091179
GMKT	Av. Mitre 172 info@gmkt.com.ar	503-5641
GOLDMAN SANITARIOS	Av. J. B. Justo 1045 goldmansanitarios@arnet.com.ar	381-4541190
MINAHK INSTALACIONES	Mendoza 3569 minahksrl@arnet.com.ar	423-8764
MIOTTI GAS	Av. Belgrano 1890	433-1694
MIOTTI SANITARIOS S.R.L.	Suipacha 212 hugomiotti@hotmail.com.ar	497-6395
NORTPLAS PVC	Av. Néstor Kirchner 1839 381 5805600 nortplas.pvc@hotmail.com	4207778
NC	Lamadrid 333	424-8739

GOMA, ARTÍCULOS

MARCHETTI GOMA	Cristo Rey 645 (Manantial) info@marchettigoma.com	439-2617
PLASTICAUCHO	Lavalle 2965 plasticaucho@sinctis.com.ar	433-0723

GRÚAS

CARLOS GRASSI- TALLER METALÚRGICO	Pje Oncativo 1057 155761430 carlosgrassitm@hotmail.com	
RÍO AZUL INGENIERIA SRL	Lavalle 2974 rioazul@rioazul.com.ar www.rioazul.com.ar	423-3340
SERVIGRÚAS	Av. Siria 2141 servigruas@servigruas.com.ar	427-0271
COMERCIAL COLON	Av. Colón 107 administracion@comercialcolon.com.ar	433-0646
DIMOND S.A.	Mendoza 939	422-4022
E.M.I.	Av. Roca 336 - Casa Central Ruta 9 km.1287 - Los Vallistos Marcos Paz 993-Centro Av. Aconquija 1331-Y. B. Pje Caseros (esq. Lavalle) B. R. S.	4526132/33 4264212 4253132/33 4316520 4526135

HUINCA RENANCO S.R.L.	9 de Julio 948	424-5023
	ventas@huincasr.com.ar	
MAROLA	Libertad 462	432-1553
MERKUSA S.R.L.	12 de Octubre 845	423-7474
	administracion@merkusa.com.ar	

HERRAJES

CORRALÓN ACONQUIJA	San Lorenzo 1345/71	424-4258
	ventas@corralonaconquijs.com.ar	
E.M.I.	Av. Roca 336 - Casa Central	4526132/33
	Ruta 9 km.1287 - Los Vallistos	4264212
	Marcos Paz 993-Centro	4253132/33
	Av. Aconquijs 1331-Y. B.	4316520
	Pje Caseros (esq. Lavalle) B. R. S.	4526135
HERRAJES VANCAR	Av. Belgrano 1525	4236275
JACARANDA MADERAS	Lavalle 2135/46	423-9302
	jacarandam@uolsinectis.com.ar	
LA ALDABA	Mendoza 1095	422-9088
	aldaba1@datafull.com	
SELCON	José Colombres esq. Mza	422-8169
TUCUMAN HERRAJES	José Colombres 68	421-4985

HIERROS Y TUBOS ESTRUCTURALES

ACEROS DEL NOA	Las Piedras 2895	4333605
AUTINO HIERROS	Pje. Grecia 150	433-0204
CHAPERO	Don Bosco 1678	423-0165
CORRALÓN 24	24 de Septiembre 817	452-2532
	corralon24tucuman@yahoo.com.ar	
E.M.I.	Av. Roca 336 - Casa Central	4526132/33
	Ruta 9 km.1287 - Los Vallistos	4264212
	Marcos Paz 993-Centro	4253132/33
	Av. Aconquijs 1331-Y. B.	4316520
	Pje Caseros (esq. Lavalle) B. R. S.	4526135
GIACOSA A y E	Marina Alfaro 1215	424-7863
	giacosa@tucbbs.com.ar	
GIACOSA ALFREDO	Lavalle 1902	4005295
	alfredogiacosa@arnet.com.ar	
GIACOSA ELIO	Suipacha 482	400-5371
	giacosaelio@yahoo.com.ar	
GIACOSA Y CIA. S.R.L.	Ruta 301, Km 1541	439-2500
	giacosa02@infovia.com.ar	
HIERRONORT SALTA	Av.Colón 925	436-1234
LA ONDA	Av. Colón 577	423-5328
REMETAL S.A. (Central)	Av. Roca 3615	433-1133
	info@remetal.com.ar	
SUCURSAL 1)	Benjamín Aráoz 1164	422-1310
SUCURSAL 2	Av. Ej. del Norte 480	433-4033
SUCURSAL 3	Av. J. B. Justo 1616	430-0070
	info@remetal.com.ar	
TRESA	Belgrano 20 (El Mtial.-Lules)	439-1275

HIGIENE Y SEGURIDAD

INGEHSА (INGENIERÍA Y GESTIÓN EN HIGIENE Y SEGURIDAD)	Godoy Cruz 1661	381-6418559
	ingehsaargentina@gmail.com	

HOJALATERÍA

DOMINE EDUARDO	Pje. Holmberg 2863	434-6960
FORMOSO EDUARDO	Lavalle 2412	423-2823
	eduardo_formoso@yahoo.com.ar	

HORMIGÓN ELABORADO

HELPA S.R.L.	Monteagudo 49	430-0781
HORMECO	Jujuy 4445	429-3029
NORVIGUET	24 de Setiembre 675 - PB	422-0646
	Av. Nestor Kirchner 1801	420-3315
	www.norviguet.com.ar	

ILUMINACIÓN - LED

NOALED SRL	Gral. Paz 576, 4° Ofic. 3	155610181
	www.noaledsrl.com	
VOLTAJE	Av. Solano Vera 598	381 255-2314
	381 351-9651	voltajeventas@gmail.com
DEA SOLUCIONES ELÉCTRICAS PROFESIONALES		381 320 1466
	st2020dea@gmail.com	

IMPERMEABILIZACIONES

ADICEM	Av. Belgrano 1858	423-3402
	381 5502746	ventas@adicem.com.ar
	Av. Pte. Perón 188 (Y.B.)	435-3661
	381 3874900	yb@adicem.com.ar
AISLAR - CENTRO PROTEX	Av Adolfo de la Vega 695	3815102150
	ventas1aislarnoa@gmail.com	381 6293516
CARLOS RUIZ	carlosruizycia@gmail.com	381 4397291
CELULOSA.PRO	154408321	154768008
	celulosaprotucuman@gmail.com	
E.M.I.	Av. Roca 336 - Casa Central	4526132/33
	Ruta 9 km.1287 - Los Vallistos	4264212
	Marcos Paz 993-Centro	4253132/33
	Av. Aconquijs 1331-Y. B.	4316520
	Pje Caseros (esq. Lavalle) B. R. S.	4526135
MEMBRANAZO	Av. Roca 2264	436-3588

IMPERMEABILIZACIÓN EN CIMENTOS

ADICEM	Av. Belgrano 1858	423-3402
	381 5502746	ventas@adicem.com.ar
	Av. Pte. Perón 188 (Y.B.)	435-3661
	381 3874900	yb@adicem.com.ar
AISLAR - CENTRO PROTEX	Av Adolfo de la Vega 695	3815102150
	ventas1aislarnoa@gmail.com	381 6293516
CARLOS RUIZ	carlosruizycia@gmail.com	381 4397291

INFORMÁTICA - COMPUTACIÓN

ARLAB TECNOLOGÍA INFORMÁTICA	Mendoza 654 - of. 406	
	430-7715	info@arlab.com.ar
COMPUMATIC	Buenos Aires 310	422-5896
	compumatic@arnet.com.ar	
JACO	Junin 505 2º P.	487 1471
	381-6418779	jaco@jacovideo.com.ar

INMOBILIARIAS

CÁMARA INMOBILIARIA		4301226
ACOTTO & ASOCIADOS	San Lorenzo 201	430-5459
ARQ. DANIEL RUIZ	Buenos Aires 424 - P. baja	424-9291
AVANCO SRL	Av. Salta 565	430-5758
BACH PROPIEDADES	Chacabuco 27 - 1º P - Of. 1.	497-6767
BAIT PROPIEDADES	Lamadrid 341	420-1321
BASHEM	Chacabuco 516 P.B.	420-3112
BATIA S.R.L.	Maipu 605	430-9099
BERNASCONI PROPIEDADES	Cno. de Sirga 1452 L. 40	439-6715
BIENES RAICES	San Martín 1081	430-9610
CAMEL INMOBILIARIA	Av. Aconquijs 1375 P.A. Ofi 2	425-1478
CITY PROPIEDADES	Lamadrid 736	420-5025
CONSULTORA L. STEINBERG Y ASOC.	San Martín 631 - 2°C	421-5765
COSSIO INMOBILIARIA	San Martín 666, 2º Piso Of 7	422-1166
CRIMI Y ASOC.	Pje. Enzo Bordabehere 18	430-7062
ELGART PROPIEDADES	San Lorenzo 763	421-1182
FB INMOBILIARIA	Virgen de la Merced 137	156256255
	fginmobiliariatucuman@gmail.com	
FELER INMOBILIARIA	San Martín 623 - 6º P	431-1377
FORTALEZA INMOBILIARIA	Las Heras 484	424-7585
GIIPSA INMOBILIARIA	San Martín 631 7º B	430-2352
GUSTAVO MAINARDI INM.	San Martín 575 Of 12	422-2582
GUZMÁN Y GUZMÁN	Monteagudo 231	4227574
	guzmanyguzman@msn.com	
ING. PEREZ JAIME	San Juan 1003	421-5842
JUAREZ PEÑALVA INMOBILIARIA	Rivadavia 610 10 C	422-7573
KRASO PROPIEDADES	Lamadrid 561 - 1°C	424-3123
LEADER HOUSE	San Juan 730	431-2120
MACCARINI RAUL ENRIQUE	Las Piedras 967	422-4399
MASTER INMOBILIARIA	Crisóstomo Álvarez 434	421-8880
MENHIRES INMOBILIARIA	Santa Fé 640	422-8539
MERCADO INMOBILIARIO	Av. Aconquijs 1645, Y.B.	490-8483
NOS PROPIEDADES INM.	Av. Aconquijs 170 Ofic. 3 (Altos)	485-5986
OSTENGO INMOBILIARIA	Av. Siria 1006	422-9469
SCHILMAN INMOBILIARIA	Marcos Paz 295	422-4488
	Av. Aconquijs 1810 (YB)	425-0938
SOCOLISKI INMOBILIARIA	Crisóstomo Álvarez 488	422-4301
STAGNETTO INMOBILIARIA	Crisóstomo Álvarez 376	430-1226
TUCUMAN PROPIEDADES	Crisóstomo Álvarez 1451	424-4677
URBAN	San Martín 910 3º Piso	422-7252
WAINER INMOBILIARIA	Lamadrid 791	420-3770

inmobiliaria.wainer@gmail.com
wainer@arnetbiz.com.ar

INSTALACIONES ELÉCTRICAS

DEA SOLUCIONES ELÉCTRICAS PROFESIONALES	381 320 1466 st2020dea@gmail.com
DIGICOM SIST. REDES	Av. Independencia N° 1580 4515729 info@digicom.net.ar
DIMATER S.A.	Av. Marina Alfaro 1140 420-5348 consultas@dimater.com.ar ventas@dimater.com.ar
INSTALL INGENIERIA S.R.L	Matheu 2476 436 0934 installtuc@arnet.com.ar
MEGA ELECTRICIDAD	Junín 212 430-0108 24 de Septiembre 1350 424-2300 megaelectricidad@arnet.com.ar
MF ELECTRÓNICA	San Isidro de Lules 155944426 mfelectronica@hotmail.com
PeIE - ING. CARLOS GRANDE	Lavalle 868 8° "B" 424-1534 grandeestudio@arnet.com.ar
SAN VALERO SRL Fca.	William Cross 3305 427-4788
SEDA	Frias Silva 164 423-0747
SEI - PROYECTOS	Av. Alem 643 424-0398 info@sei-ingenieria.com.ar
SEPÚLVEDA Y ASOC	Santiago 1462 381 588-9712 231-5060 sepulyasoc@sepulyasoc.com.ar
SER	Av. Pte. Kirchner 1530 436-3062

INSTALADORES SANITARIOS

GIMÉNEZ	Juan Luis Nougues 50 154-091179 gimenezinstalacionescomplementarias@hotmail.com
MINAHK INSTALACIONES	Mendoza 3569 423-8764 minahksrl@arnet.com.ar

LADRILLOS (CORTADAS)

CORRALÓN 24	24 de Septiembre 817 452-2532 corralon24tucuman@yahoo.com.ar
LADRILLERÍA LASTALITAS	Ruta 305 - km 7,5 (Las Talitas) 437-4141
MIC	de Carlos Mansilla 381 641-8151
ROBERTO A. VILLAFANE	San Alberto (Alderetes) 156815652

LADRILLOS CERÁMICOS(FÁBRICAS)

CERÁMICA EL PARQUE	Lavalle 4299 432-0405
CERAMICA MARCOS PAZ	F. Rossi 4ª cdra. (YB) 435-2089
COZZI Y COZZI	Saavedra 427 423-7371
EMILIO ROSSI E HIJOS SRL	Santiago del Estero 2412 432-3695 marmoleriarossi@arnetbiz.com.ar
LADRICER	Lavalle 2627 433-1020
LAJAS NOROESTE	Av. A. de la Vega 709 432-2466
TUCUMAN LAJAS	Av. Roca 3195 423-0800 tucumanlajas@hotmail.com www.tucumanlajas.com.ar

LUSTRES Y LAQUEADOS

PROPAINT	Mendoza 2746 423-9975 santiagoansar@hotmail.com
-----------------	--

MADERAS

EL NORTEÑO PARQUET	Lavalle 2389 423-2001 javiernaessens@yahoo.com.ar
ASERRADERO 25 DE MAYO	25 de Mayo 2165 427-6331
CINELLU	Lavalle 1560 230-3664 www.cinellu.com.ar
CORRALÓN ACONQUIJA	San Lorenzo 1345/71 424-4258 ventas@corralonaconquijsa.com.ar
CORRALÓN EL PROGRESO	San Martín 148 (Bella Vista) 482-0262
DF NOA	Av. Colón 1235 438-0060 info@dfnoa.com
DISTRIBUIDORA BELGRANO	Av. Belgrano 1964 432-3131
DISTRIB.LAMADRID SRL	Ej. del Norte 395 433-0635
EL ARENAL	Lavalle 1574 420-5389 alejandro.elarenal@gmail.com
HIPER MADERAS S.R.L.	Av. Ej. del Norte 640 432-3439
JACARANDA MADERAS	Lavalle 2135/46 423-9302 jacarandam@uolsinectis.com.ar
MACAGNO	Italia 2364 451-8277
MADERERA SAN CARLOS	Marcos Paz esq. J. J. Paso 432-5370
MADERNOA	Av. J. B. Justo 1527 428-2087

MADERPLAK Av. Roca 1999 424-6860
ventas@maderplak.com

TER-NOR Marcos Paz 1977 423-1207

MÁQUINAS Y EQUIPOS PARA LA CONSTRUCCIÓN

COMERCIAL COLON	Av. Colon 107 433-0646 administracion@comercialcolon.com.ar
EL MORAL S.R.L	Bernabé Aráoz 281 420-2218 estudiofrancisco@arnet.com.ar lour francisco@hotmail.com
E.M.I.	Av. Roca 336 - Casa Central 4526132/33 Ruta 9 km.1287 - Los Vallistos 4264212 Marcos Paz 993-Centro 4253132/33 Av. Aconquija 1331-Y. B. 4316520 Pje Caseros (esq. Lavalle) B. R. S. 4526135
HUINCA RENANCO NORTE S.R.L.	9 de Julio 948 424-5023 ventas@huincasrl.com.ar
VIALTUC	Av. Ej. del Norte 930 154-888451 info@vialtuc.com.ar

MARMOLERÍAS

BERRAL RAFAEL LUIS	Asunción 210 423-4719
BLANGINO / CESCO	12 de Octubre esq. Mza 421-2485
COZZI Y COZZI	Saavedra 427 423-7371
EMILIO ROSSI E HIJOS SRL	Santiago del Estero 2412 432-3695 marmoleriarossi@arnetbiz.com.ar
MARMOLERÍA Y FCA. DE MOSAICOS ITALIA	Mendoza 1445 421-1749 marmoleriaitaliasrl@hotmail.com
MARMOLERIA GALVEZ	Carlos Pellegrini 1602 381 639-4749 Lavalle2722 381 415-5846
MARMOLERIA LUJAN	Don Bosco 2474 451-4802
MARMOLERIA SOSA	Av. Eva Perón 357 - Lastenia 426-1539
MARMOLERIA YERBA BUENA	Av. Solano Vera 1174, YB 381 646-8392
MINA NATALIO	Mendoza 1655 423-4589
MOSAICOS CESCO HNOS. S.R.L.	12 de Octubre 245 421-2485

MÁRMOL SINTÉTICO

DURAFORT	Pje. Boulogne Sur Mer 3334 423-9465 info@durafort.com.ar
-----------------	---

MATAFUEGOS Y SERVICIOS CONTRA INCENDIO

AVILA MATAFUEGOS	J. J. Olleros 188 429-1716
DRAGOTUC	Entre Ríos 280 422-2352
GIMÉNEZ	Juan Luis Nougues 50 154-091179 gimenezinstalacionescomplementarias@hotmail.com
LA CASA DEL MATAFUEGO	Las Piedras 979 430-3834
MINAHK & ASOCIADOS SRL	Monteagudo 516 - 1° C 497-8661 minahk.srl@arnet.com.ar
MATAFUEGOS LIBERTAD	Mendoza 2821 423-4409
NOA MATAFUEGOS	Ayacucho 949 424-4096

MATERIALES DE CONSTRUCCIÓN

BERCOVICH SACIFIA	24 de Setiembre 746 421-9178 A. Lucero y C. Alvarez 432-1616 Asunción 237 433-0434
BRITO CORRALÓN Y FERRETERÍA	Roca 2 esq. Marco Avellaneda (T. Viejo) corralonbrito@outlook.com muebleriabrito@hotmail.com
BUILDING MATERIALES	Lucas Córdoba 823 433-0483
CARLOS RUIZ	carlosruizycia@gmail.com 381 4397291
CASTRO SANITARIOS	Alberdi 454 424-2100 castromat@arnet.com.ar
CORRALÓN 24	24 de Septiembre 817 452-2532 corralon24tucuman@yahoo.com.ar
CORRALÓN ACONQUIJA	San Lorenzo 1345/71 424-4258 ventas@corralonaconquijsa.com.ar
CORRALÓN ALEM	Av. Alem 535 400-0060
CORRALÓN ALSINA	Alsina y Buenos Aires 424-2466
CORRALÓN BOLIVIA	Chile 150 422-9066
CORRALÓN CIUDADELA	Gral. Paz 2049 423-5635
CORRALÓN DELPERO	Av. Ej. del Norte 142 423-4724
CORRALÓN EL PROGRESO	S. Martín 148 (Bella Vista) 482-0262
CORRALÓN GÜEMES	Güemes 250 (S. P. Colalao) (03862) 481009
CORRALÓN SAN FRANCISCO	Bolívar 1590 424-2166
CORRALÓN SAN JUAN	San Juan 3552 423-6342
CORRALÓN SAN MIGUEL	Av. Gdor. del Campo 742 428-2037



DEPÓSITOS PLÁSTICOS PARA BAÑOS
SISTEMAS AHORRO AGUA (FLUXER)
GRIFERÍAS C/TEMP - BACHAS LOZA - ACC. BAÑO
DESAGÜES LINEALES - ASIENTOS INOD. - FLEXIBLES - REPUESTOS



CARLOS RUIZ & CIA.

TEL : (0381) 4397291 - CEL : 381 5 791960
carlosruizycia@hotmail.com - carlosruizycia@gmail.com

REPRESENTANTE EXCLUSIVO PARA LAS PROVINCIAS DE: TUCUMAN, SALTA, JUJUY, CATAMARCA, LA RIOJA Y SANTIAGO DEL ESTERO

DANIEL INGENIERIA	Las Piedras 884 danielingenieria@hotmail.com	497-7889
DEPOSITO OLIVIERI	Reconquista 95 (YB)	425-2252
EL PORVENIR	Av. Belgrano 3276	423-7369
E.M.I.	Av. Roca 336 - Casa Central Ruta 9 km.1287 - Los Vallistos Marcos Paz 993-Centro Av. Aconquija 1331-Y. B. Pje Caseros (esq. Lavalle) B. R. S.	4526132/33 4264212 4253132/33 4316520 4526135
EXPRESO SAN JOSE S.A.	Alfonsina Storni 97 esjsa@arnet.com.ar	427-9213
FERREMARKET	Av. Pte. Perón 1750 - Y.B.	485-8009
FERRETERÍA SAN JUAN	San Juan 3501 ferreteriasanjuantuc@gmail.com	423-6342
FONTANA MATERIALES	Av. Belgrano 1904	423-6628
GMKT	Av. Mitre 172 info@gmkt.com.ar	503-5641
GIACOSA A y E	Marina Alfaro 1215 giacosa@tucbbs.com.ar	424-7863
GIACOSA ALFREDO	Lavalle 1902 alfredogiacosa@arnet.com.ar	4005295
GIACOSA ELIO	Suipacha 482 giacosaelio@yahoo.com.ar	400-5371
GIACOSA Y CIA. S.R.L.	Ruta 301, Km 1541 giacosa02@infovia.com.ar	439-2500
IPS SANITARIOS	Av. Ejercito del Norte 225 ipssanitarios@hotmail.com	451-4377
JIMENEZ	Rivadavia 2497	422-2973
LA ALDABA	Camino del Perú 2250 aldaba.sanjosemail.com	434-4089
LAJAS NOROESTE	Av. Adolfo de la Vega 709	432-2466
LA RURAL	Camino del Perú 1291/3	434-3231
LADRILLERÍA LAS TALITAS	Ruta 305 - km 7,5 (Las Tal)	437-4141
LINARES MATERIALES	Libertad 125 (Lules)	481-1099
MEMBRANAZO	Av. Roca 2264	436-3588
MIOTTI SANITARIOS S.R.L	Suipacha 212 hugomiotti@hotmail.com.ar	497-6395
ROBERTO A. VILLAFANE	San Alberto (Alderetes)	156815652
ROSSO MATERIALES	Av. Alem 595	420-5000
SAN JAVIER	Av. Aconquija 2349 (Y.B)	425-0993
SAN ROMAN	Jujuy 3500	429-2527
TUCUMÁN ALAMBRES	Lavalle 2946 informes@tucumanalambres.com.ar www.tucumanalambres.com.ar	451-4980
VIAMONTE	Viamonte 1885	434-4868

DANIEL ILUMINACION	Jujuy 302	422-9992
DIMATER S.A.	Av. Marina Alfaro 1140 consultas@dimater.com.ar ventas@dimater.com.ar	420-5348
DISCAR	Córdoba 429 info@discarsc.com.ar	430-3434
DYMA ELECTROCOMERCIAL	Crisóstomo Alvarez 21	421-2903
EL FAROL S.R.L.	24 de Setiembre 629	430-2593
EL KAIREL ILUMINACIÓN	Maipú 350	422-7669
ELECTROSORIA	Jujuy 1083 elizapazsoria@gmail.com	424-7304
ELECTRO ROCA	Av. Roca 489 electroroca@hotmail.com	424-6038
FERRETERÍA SAN JUAN	San Juan 3501 ferreteriasanjuantuc@gmail.com	423-6342
SOFI ILUMINACIÓN	Av. Mitre 255	431-0906
LEDEHEZA ILUMINACIÓN	José Colombes 230 info@ledeheza.com.ar www.ledeheza.com.ar	497-9301
MAROLA	Libertad 462	432-1553
MEGA ELECTRICIDAD	Junín 212 24 de Septiembre 1350 megaelectricidad@arnet.com.ar	430-0108 424-2300
NOALED SRL	Gral. Paz 576, 4º Ofic. 3 www.noaledsrl.com	155610181
POSITRON	C. Alvarez 1833	423-9740
SANTIAGO KOHN	Maipú 471	421-8322
SAN VALERO SRL Fca.	William Cross 3305	427-4788
SEPÚLVEDA Y ASOC	Santiago 1462 231-5060 sepulyasoc@sepulyasoc.com.ar	381 588-9712
TUCUMAN ELECTRICA	Av. Ej. del Norte 912	423-7081
VOLTAJE	Av. Solano Vera 598 381 351-9651 voltajeventas@gmail.com	381 255-2314

MICROCEMENTOS - PISOS INDUSTRIALES

AISLAR - CENTRO PROTEX	Av Adolfo de la Vega 695 ventas1aislaraoa@gmail.com	3815102150 381 6293516
ADICEM	Av. Belgrano 1858 381 5502746 ventas@adicem.com.ar	423-3402
	Av. Pte. Perón 188 (Y.B.) 381 3874900 yb@adicem.com.ar	435-3661
MICROCEMENTO TUCUMAN	Lamadrid 1043 microcementotucuman@gmail.com www.microcementotucuman.com.ar	424-7273
TIKA	Av. Alem 2579 - Local 1	155501330

MOSAICOS (FÁBRICAS)

BLANGINO / CESCO	12 de Octubre esq. Mza	421-2485
COZZI Y COZZI	Saavedra 427	423-7371
EMILIO ROSSI E HIJOS SRL	Santiago del Estero 2412 marmoleriarossi@arnetbiz.com.ar	432-3695
MARMOLERÍA Y FCA. DE MOSAICOS ITALIA	Mendoza 1445 marmoleriaitaliasrl@hotmail.com	421-1749
PISONOR	Lavalle 2621 juanfdangelo@yahoo.com.ar	433-1023
SEGULJA ALBERTO (FAB)	Pje. 1º de Nov. 1475/77	155-945065
TUCUMAN LAJAS	Av. Roca 3195 tucumanlajas@hotmail.com www.tucumanlajas.com.ar	381 423-0800

MATERIALES ELÉCTRICOS - ILUMINACIÓN

ALTER	San Martín 1002	421-3572
B.P. S.A.	San Martín 1301 Córdoba 637 bpsa@bp-sa.com.ar	422-4427 452-2343
C.J. ELECTRICIDAD	Córdoba 834	421-0337
CASA MALKIND S.A.	Laprida 250	421-6189
CORRALÓN 24	24 de Septiembre 817 corralon24tucuman@yahoo.com.ar	452-2532
COMERCIAL COLON	Av. Colón 107 administracion@comercialcolon.com.ar	433-0646
CONTACTO	San Martín 1074	421-5612
CORRALÓN ALEM	Av. Alem 535	400-0060
CORRALÓN EL PROGRESO	S. Martín 148 (Bella Vista)	482-0262

MOTORES ELÉCTRICOS

DIMOND S.A.	Mendoza 939	422-4022
HUINCA RENANCO NORTE S.R.L.	9 de Julio 948	424-5023
	ventas@huincasrl.com.ar	
MAROLA	Libertad 462	432-1553
MEDICI & CIA.	San Juan 256	421-3269
MERKUSA	12 de Octubre 845	423-7474
	administracion@merkusa.com.ar	

PARQUETS - PISOS FLOTANTES

EL NORTEÑO PARQUET	Lavalle 2389	423-2001
	javiernaessens@yahoo.com.ar	
CINELLU	Lavalle 1560	230-3664
	www.cinellu.com.ar	
CORRALÓN ACONQUIJA	San Lorenzo 1345	424-4258
	ventas@corralonaconquiija.com.ar	
DF NOA	Av. Colón 1235	438-0060
	info@dfnoa.com	
DIAZ MEINERS	Corrientes 2151	433-0540
INDUSPARQUET	Av. Aconquiija 285	435-3772
JACARANDA MADERAS	Lavalle 2135/46	423-9302
	jacarandam@uolsinectis.com.ar	
MADERPLAK	Av. Roca 1999	424-6860
	ventas@maderplak.com	
SINTESIS	Av. Roca 3200	436-0837

PEGAMENTOS (FÁBRICAS)

FINTUC	Jujuy 5000	429-3378
KLAUKOL	Ruta 305 s/n, Km 10,5- Talitas	437-1171
WEBER	0800-80093237	www.weber-iggam.com

PERFILES DE ALUMINIO

ACEROS DEL NOA	Las Piedras 2895	321400
ALUNORT SRL	Amador Lucero 253	423-1421
	info@alunort.com.ar	

PILETAS (SERVICIOS, EQUIPOS Y PRODUCTOS)

AZUL PILETAS	Av. Mitre 235	430-6718
CASTRO SANITARIOS	Alberdi 454	424-2100
	castromat@arnet.com.ar	
DIMOND S.A.	Mendoza 939	422-4022
GMKT (CLIMATIZADORES)	Av. Mitre 172	503-5641
	info@gmkt.com.ar	
PILETA'S	Av. Aconquiija 182	435-0100

PILETAS DE PLÁSTICO CON FIBRA DE VIDRIO

ARTE Y DISEÑO EXPORT S.R.L.	Av. Solano Vera 2700	425-4880
	arteparis@hotmail.com	
IPT	R 9 - Km 1307(Los Nog.)	492-1193

PINTURA DE OBRA

EMARZAR	Tafi Viejo	155666101
	emarzar@hotmail.com	
L.AP APLICACIÓN DE PINTURAS	lap01@yahoo.com	156583559
MARTÍN SÁNCHEZ	Santiago del Estero 2528	155043558

PINTURERÍAS

ALEX DISTRIBUIDORA	Gral. Paz 1958	423-9201
	distalexdelnoa@yahoo.com.ar	
CORRALÓN 24	24 de Septiembre 817	452-2532
	corralon24tucuman@yahoo.com.ar	
CORRALÓN ALEM	Av. Alem 535	400-0060
EL PORVENIR	Av. Belgrano 3276	423-7369

E.M.I.	Av. Roca 336 - Casa Central	4526132/33
	Ruta 9 km.1287 - Los Vallistos	4264212
	Marcos Paz 993-Centro	4253132/33
	Av. Aconquiija 1331-Y. B.	4316520
	Pje Caseros (esq. Lavalle) B. R. S.	4526135
ESPAÑA	Av. J. B. Justo 974	422-5700
	Av. M. de Luna y C. del Perú	435-1823
	Congreso y Lamadrid	422-5700
	dgallardo@noanet.com.ar	
FARBE PINTURERÍA	Av. Ejército del Norte 555	451-8157
	farbepintureria@yuhmak.com.ar	
LA ESQUINA	Av. Mons. Díaz 205 (BRS)	426-7956
NORCOLOR S.R.L.	Av. Belgrano 1752	433-4071
PINTURERÍA AEROPUERTO	Av. Gdor. del Campo 1257	428-1492
	Av. Benjamín Áraoz 1196	4303540
	Av. Belgrano 2085	4330307
	pintureriaaeropuerto@hotmail.com	
PINTURERIA MAX	Catamarca 222	422-4014
	Av. Ej. del Norte 64	423-4807
PINTURERIA SAENZ PEÑA	Av. Saenz Peña 648	424-8141
	24 de Septiembre 586	431-3230
	Av. Alem y Lavalle	452-5114
PINTURERIA SAN JUAN	San Juan 3513	433-1064
	Av. Siria 1603	427-8585
PINTURES	Av. Pte. Perón 1750 - Y.B. Loc. 14	485-6075
PROPAINT	Mendoza 2746	423-9975
	santiagoansar@hotmail.com	
SILVA PINTURERIA	Av. Colón 120	432-0323
	Av. Belgrano y Viamonte	423-2168

PISOS IMPRESOS DE HORMIGÓN

MARCELA DONADÍO	jfsolanas@gmail.com	155039288
MICROCEMENTO TUCUMAN	Lamadrid 1043	424-7273
	microcementotucuman@gmail.com	
	www.microcementotucuman.com.ar	
MICROHORMIGÓN	155-517051	153-524180
	tucuman@microhormigon.com.ar	
TIKA	Av. Alem 2579 - Local 1	155501330

PISOS Y REVESTIMIENTOS

BRITO CORRALÓN Y FERRETERÍA	Roca 2 esq. Marco Avellaneda (T. Viejo)	
	corralonbrito@outlook.com	
	muebleriabrito@hotmail.com	
EMARZAR	Tafi Viejo	155666101
	emarzar@hotmail.com	
MARMOLERÍA Y FCA. DE MOSAICOS ITALIA	Mendoza 1445	421-1749
	marmoleriaitaliasrl@hotmail.com	
TIKA	Av. Alem 2579 - Local 1	155501330

PLÁSTICOS PARA LA CONSTRUCCIÓN

SOLDPLAST	San Lorenzo 2063	423-2401
YUNCO	Av. J. B. Justo 1223	428-1103

PLANOS - PLOTEO

INTI	Salta 250	422-3412
	intiplot@arnet.com.ar	
LÍNEA ESTUDIO	San Luis 284	424-9134

POLIURETANO INYECTADO

OSCAR BASILOTTA E HIJOS	Bolivia 4781	434-7488
	oscar@basilottahnos.arnetbiz.com.ar	

HIGIENE Y SEGURIDAD

PLANO DE EVACUACIÓN



POLIURETANO EXPANDIDO (SPRAY)

ADICEM	Av. Belgrano 1858 381 5502746 ventas@adicem.com.ar Av. Pte. Perón 188 (Y.B.) 381 3874900 yb@adicem.com.ar	423-3402 435-3661
--------	--	----------------------

PORTONES AUTOMÁTICOS

ALTAMIRANDA	Marina Alfaro 1502 metalurgicaaltamiranda@hotmail.com	429-3485
CONTROL	24 de Set. y Jujuy jbeker@control-srl.com.ar	422-9178
DANIEL INGENIERIA	Las Piedras 884 danielingenieria@hotmail.com	497-7889
INGAR	ingar360tuc@gmail.com	153200427
INYSER	Lavalle 2665 3815892263 www.inyser.com.ar	432-3232
MARCHIANO	Paraguay 981 dmarchiano@hotmail.com	156-780252
MAROLA	Libertad 462	432-1553
SCREEN	España 714 arqdsavino@hotmail.com	421-6380

PREMOLDEADOS (FÁBRICAS)

CLEMENTE J. TURBAY	Diagonal Juan XXIII (alt. Lavalle 4000)	433-0299
LA ALDABA	Camino del Perú 2250 aldaba.sanjosegmail.com	434-4089
NORVIGUET	24 de Setiembre 675 - PB Av. Nestor Kirchner 1801 www.norviguet.com.ar	422-0646 420-3315
PREMOL SRL	Av. del Río s/n. Las Talitas 381 5008000 premol_srl@hotmail.com	4370904
TENSOLITE S.A.	Ruta 9 km 1298 (Los Pocitos) tensolite@tensolite.com.ar	437-2215
TUCUMÁN ALAMBRES	Lavalle 2946 informes@tucumanalambres.com.ar www.tucumanalambres.com.ar	451-4980

PRODUCTOS QUÍMICOS PARA LA CONSTRUCCIÓN

ADICEM	Av. Belgrano 1858 381 5502746 ventas@adicem.com.ar Av. Pte. Perón 188 (Y.B.) 381 3874900 yb@adicem.com.ar	423-3402 435-3661
AISLAR - CENTRO PROTEX	Av Adolfo de la Vega 695 ventas1aislaraoa@gmail.com	3815102150 381 6293516

PVC

GMKT	Av. Mitre 172 info@gmkt.com.ar	503-5641
------	-----------------------------------	----------

REFRACTARIOS

CORRALÓN ALEM	Av. Alem 535	400-0060
LAJAS NOROESTE	Av. A. de la Vega 709	432-2466
TUCUMAN LAJAS	Av. Roca 3195 381 423-0800 tucumanlajas@hotmail.com www.tucumanlajas.com.ar	

REPARACIÓN DE HERRAMIENTAS ELÉCTRICAS

COMERCIAL COLÓN	Av. Colón 107 colon@arnetbiz.com.ar	433-0646
MERKUSA	12 de Octubre 845 administracion@merkusa.com.ar	423-7474

REPRESENTACIONES Y DISTRIBUCIONES

REPRESENTACIONES DEL NOROESTE	carlosruizyca@hotmail.com	154-580560
-------------------------------	---------------------------	------------

REVESTIMIENTOS PLÁSTICOS

ADICEM	Av. Belgrano 1858 381 5502746 ventas@adicem.com.ar Av. Pte. Perón 188 (Y.B.) 381 3874900 yb@adicem.com.ar	423-3402 435-3661
AISLAR - CENTRO PROTEX	Av Adolfo de la Vega 695 ventas1aislaraoa@gmail.com	3815102150 381 6293516

SANITARIOS (ARTEFACTOS Y ACCESORIOS)

ALEX DISTRIBUIDORA	Gral. Paz 1958 distalexdelnoa@yahoo.com.ar	423-9201
ARTESAN S.R.L.	Av. Roca 139	400-0043
BERCOVICH SACIFIA	24 de Setiembre 746	421-9178

	A. Lucero y C. Alvarez Asunción 237	432-1616 433-0434
CARLOS RUIZ	carlosruizyca@gmail.com	381 4397291
CASTRO SANITARIOS	Alberdi 454 castromat@arnet.com.ar	424-2100
CORRALÓN 24	24 de Septiembre 817 corralon24tucuman@yahoo.com.ar	452-2532
CORRALÓN ALEM	Av. Alem 535	400-0060
CORRALÓN DELPERO	Av. Ej. del Norte 142	423-4724
CORRALÓN EL PROGRESO	S. Martín 148 (B. Vista)	482-0262
CORRALÓN GÜEMES	Güemes 250 (S. P. Colalao)	481-009
DETTA COLLI	Perú Sud 447 (Tafí Viejo)	461-7376
DURAFORT	Pje. Boulogne Sur Mer 3334 info@durafort.com.ar	423-9465
EL FONTANERO	Av. Alem 73	424-6364
EL PORVENIR	Av. Belgrano 3276	423-7369
E.M.I.	Av. Roca 336 - Casa Central Ruta 9 km.1287 - Los Vallistos Marcos Paz 993-Centro Av. Aconquija 1331-Y. B. Pje Caseros (esq. Lavalle) B. R. S.	4526132/33 4264212 4253132/33 4316520 4526135
FERREMARKET	Av. Pte. Perón 1750 - Y.B.	485-8009
FERRETERÍA SAN JUAN	San Juan 3501 ferreteriasanjuanuc@gmail.com	423-6342
GMKT	Av. Mitre 172 info@gmkt.com.ar	503-5641
GENTILE TUCUMAN	Lavalle 2729 gentiletuc@uolsinectis.com.ar	423-3131
GOLDMAN SANITARIOS	Av. J. B. Justo 1045 goldmansanitarios@arnet.com.ar	381-4541190
HOKA (DE FELIPE CARCARA)	Italia 873	422-3126
IPS SANITARIOS	Av. Ejercito del Norte 225 ipssanitarios@hotmail.com	451-4377
KATZ	Av. Perón y Thames (Y.B.) info@katz.com.ar www.katz.com.ar	484-8735
MIOTTI GAS	Av. Belgrano 1890	433-1694
MIOTTI SANITARIOS S.R.L.	Suipacha 212 hugomiotti@hotmail.com.ar	497-6395
NORTPLAS PVC	Av. Néstor Kirchner 1639 nortplas.pvc@hotmail.com	4207778 381 5805600
NC SANITARIOS	Lamadrid 333	424-8739
PLASTICO'S	Av. Roca 2263 plasticoszarife@arnet.com.ar	433-1666
P.V.C. TUCUMAN	Av. Belgrano 1535	423-7786
TORRES SANITARIOS	Av. F. de Aguirre 1855	427-5410
ZERAMIKO	24 de Setiembre 727 Sáenz Peña y Lavalle	422-9046 424-2600

SEGURIDAD INDUSTRIAL

C.B.N. SERV. ELECTRICOS	Av. Belgrano 1681 electric.cb.n@hotmail.com	423-8769
COMERCIAL COLÓN	Av. Colón 107 colon@arnet.com.ar	433-0646
HUINCA RENANCO NORTE S.R.L.	9 de Julio 948 ventas@huincasrl.com.ar	424-5023
MERKUSA	12 de Octubre 845 administracion@merkusa.com.ar	423-7474
YUHMMAK	José Colombes 168 yuh3mrep@arnet.com.ar	452-3233

SISTEMAS DE BOMBEO

GMKT	Av. Mitre 172 info@gmkt.com.ar	503-5641
MAROLA	Libertad 462	432-1553

SISTEMAS DE VOZ Y DATOS

SISTELCO	Buenos Aires 362	431-1151
----------	------------------	----------

TANQUES AUSTRALIANOS

FORMOSO EDUARDO	Lavalle 2412 eduardo_formoso@yahoo.com.ar	423-2823
GENTILE TUCUMAN	Lavalle 2729 gentiletuc@uolsinectis.com.ar	423-3131
RÍO AZUL INGENIERIA SRL	Lavalle 2974 rioazul@rioazul.com.ar www.rioazul.com.ar	423-3340
TENSOLITE S.A.	Ruta 9 km 1298 (Pocitos) tensolite@tensolite.com.ar	437-2215

TANQUES PARA AGUA (FÁBRICAS)

CONMIX	Lavalle 3228	433-2797
IPS SANITARIOS	Av. Ejercito del Norte 225 ipssanitarios@hotmail.com	451-4377
OBRAPLUS	Lavalle 3417	432-1635

TECHOS - TINGLADOS - ESTRUCTURAS METÁLICAS

ACEROS DEL NOA	Las Piedras 2895	433-3605
FORMOSO EDUARDO	Lavalle 2412 eduardo_formoso@yahoo.com.ar	423-2823
GRUPO DE ARQUITECTOS	Ruta 9-Km1.285-Pacará Pint. mariogrupodearquitectos.com.ar	400-7026
INSTALL INGENIERIA S.R.L.	Matheu 2476 installtuc@arnet.com.ar	436 0934
METALURGICA FATUM	Santiago 2675	423-6555
METALÚRGICA MALABIA	Mariano Moreno 1996	429-1999
RÍO AZUL INGENIERIA SRL	Lavalle 2974 rioazul@rioazul.com.ar www.rioazul.com.ar	423-3340
SOLER CIMAG	Asunción 844 carlintucu@hotmail.com.ar	433-0766
TALME S.A.	Martín Berho 281 talmesa@uolsinectis.com.ar	428-3256
TUCUMÁN TECHOS	Jujuy 946 tucumantechos@gmail.com	420-2100

TECNOLOGÍA VIAL - MECÁNICA DE SUELOS

ING. JUAN M. CHALER		422-1287
---------------------	--	----------

TEJAS (FÁBRICAS)

CERAMICA MARCOS PAZ	Fco. Rossi 4ta cdra. (YB)	435-2089
TENSOLITE S.A.	Ruta 9 km 1298 (Pocitos) tensolite@tensolite.com.ar	437-2215

TELEFONÍA - VIDEOPORTEROS

ALBIERO HNOS. SRL	Catamarca 479 albierohnos@arnet.com.ar	430-5677
C.B.N. SERV. ELECTRICOS	Av. Belgrano 1681 electric.cb.n@hotmail.com	423-8769
CONTROL	24 de Set. y Jujuy jbeker@control-srl.com.ar	422-9178
CONSTRUKAB	Bolivia 2958 emolina@ckab.com.ar	434-6634
DISCAR	Córdoba 429 info@discarsc.com.ar	430-3434
JACO	Junín 505 2º P. 381-6418779 jaco@jacovideo.com.ar	487 1471
MF ELECTRÓNICA	San Isidro de Lules mfelectronica@hotmail.com	155944426
MEGA ELECTRICIDAD	Junín 212 24 de Septiembre 1350 megaelectricidad@arnet.com.ar	430-0108 424-2300
S.K. TELEFONÍA	Mendoza 1332 sktelefonía@hotmail.com	421-5560
INTERFON	Corrientes 826	430-0786

TOLDOS

CORRALÓN ACONQUIJA	San Lorenzo 1345/71 ventas@corralonaconquijsa.com.ar	424-4258
--------------------	---	----------

SCREEN	España 714 arqdsavino@hotmail.com	421-6380
--------	--------------------------------------	----------

TRATAMIENTOS ANTICORROSIVOS

ADICEM	Av. Belgrano 1858 381 5502746 ventas@adicem.com.ar Av. Pte. Perón 188 (Y.B.) 381 3874900 yb@adicem.com.ar	423-3402 435-3661
--------	--	----------------------

TRATAMIENTO DE EFLUENTES CLOACALES

ING. MARIO LIPOVETZKY	l.a@arnet.com.ar	(03541) 428-344
-----------------------	------------------	-----------------

VENTILACIÓN INDUSTRIAL

E.M.I.	Av. Roca 336 - Casa Central Ruta 9 km.1287 - Los Vallistos Marcos Paz 993-Centro Av. Aconquija 1331-Y. B. Pje Caseros (esq. Lavalle) B. R. S.	4526132/33 4264212 4253132/33 4316520 4526135
MAROLA	Libertad 462	432-1553
MERKUSA	12 de Octubre 845 administracion@merkusa.com.ar	423-7474

VIDRIERÍAS

ALEM VIDRIOS	Av. Alem esq. Gral Paz	452-5560
ALUGLASS	Maipú 1167 vi.ar.tec@hotmail.com	471-1495
GONELLA HNOS.	San Juan 1643 gonellahnos@ciudad.com.ar	423-4013
J.A. MORAN VIDRIOS	Av. Colon 181	423-4528
MOLINA VIDRIOS	Rivadavia 1102	422-0111
LUIS MOLINA	Frias Silva 29 luismolinaventas@hotmail.com	423-6222
MORAN REVESTIMIENTOS	Av. Mitre 217	422-2692
RODRÍGUEZ VIDRIOS	Av. Ej. del Norte 733	433-1443
TUCUMAN VIDRIOS SRL	Av. Siria 1617 tucumanvidrios@tucumanvidrios.com.ar	427-1450
VIDRIAL	P. Indus., Av. Circunv. km 1294 vidrial@vidrial.com.ar	453-6806
VIDRIERÍA DEL CENTRO	Amador Lucero 651 vidrieriadelcentro@arnet.com.ar	433-3495
VIDRIOS Y ABERTURAS ROCA	Av. Roca 43	420-3379
VITRIU	España 1234	432-4996

VITROFUSIÓN

KRYSTALLOS	Sarmiento 1895 (YB)	425-519
------------	---------------------	---------

VIVEROS

EL CRISTO	Av. Aconquija 400	435-3598
VIVERO DEL JARDIN	Fco. de Aguirre 2005	427-5022
VIVERO LA JAPONESITA	Av. Alf. Guzmán 555	435-2146
VIVERO SANTA FE	Santa Fe 41	431-2902

YESERÍA, FÁBRICAS

CIA. YESERA DEL NOROESTE	Marcos Paz 2065	400-4578
CIELORRASO TUCUMAN	Asunción 633	433-0847

ZINGUERÍA

DOMINE EDUARDO	Pje. Holmberg 2863	434-6960
----------------	--------------------	----------



www.flexcuber.com

MEMBRANAS EN PASTA

LINEAS OBRA- PROFESIONAL- TITANIUM Y POLIURETANICA
IMPERMEABILIZANTE PARA MUROS - REVOQUE PLASTICO
LATEX EXTERIOR/INTERIOR - PINT/CHAPAS - ENDUIDO SELLADOR

CARLOS RUIZ & CIA.

TEL : (0381) 4397291 - CEL : 381 5 791960
carlosruizycia@hotmail.com - carlosruizycia@gmail.com

REPRESENTANTE EXCLUSIVO PARA LAS PROVINCIAS DE: TUCUMAN, SALTA, JUJUY, CATAMARCA, LA RIOJA Y SANTIAGO DEL ESTERO



GUÍA DE PROVEEDORES DE TUCUMÁN II

CARACTERÍSTICA TELEFÓNICA: 03863 (FAMAILLÁ Y MONTEROS)
03865 (AGUILARES, CONCEPCIÓN Y ALBERDI)
03867 (TAFÍ DEL VALLE)

ABERTURAS

ALVAREZ ALUMINIO	Sarmiento 63(Concepción)	425-751
	www.alvarezaluminios.com.ar	
CONCEPCIÓN ABERTURAS	España 1036 (Concep.)	422-802
E.M.I.	Sarmiento 603 (Concep.)	426-626
METAL DECOR	Juangorena 1860(Concep.)	427-192
REQUENA MADERAS	Sarmiento 546 (Concep.)	422-710

AMOBILIARIOS PARA COCINA

ARCON	San Martín 1058 (Concep.)	422-537
METAL DECOR	Juangorena 1860(Concep.)	427-192

CARTELERÍA

GRAFOS	San Martín 2401 (Concep.)	422-988
---------------	---------------------------	---------

CHAPAS

OLEA HNOS.	Congreso 193 (Monteros)	42-6633
-------------------	-------------------------	---------

EMPRESAS CONSTRUCTORAS

C.V.C. CONSTRUCTORA	(Villa Quinteros - Concep.)	495-030
ECOS S.A.	José Haimés 1220(Concep.)	425-969
	info@ecossa.com.ar	
ECSA	Sarmiento 546 (Concep.)	427-199

FERRETERÍAS

QUIROS FERRETERÍA	Av. Miguel Critto 355 (T. Valle)	421-011
	Av. Miguel Critto 1400 (T. Valle)	
	Av. Los Menhires y El Sauce(El Mollar)	
	info@quirosferreteria.com	

GRUPOS ELECTRÓGENOS

NAMUR S.A.	San Martín 942 (Concep.)	421-603
-------------------	--------------------------	---------

HERRAJES

CONCEPCIÓN HERRAJES	Sarmiento 41 (Concep.)	422-499
----------------------------	------------------------	---------

INMOBILIARIAS

CARDOSELLI INMOBILIARIA	San Martín 1534 (Concep.)	421-741
BULOS HECTOR RICARDO	9 de Julio 97 (Monteros).	426-436
KAPPA INMOBILIARIA	Rivadavia 83(Concep.)	423-263
MINNITI DOMINGO	España 1355 (Concep.)	424-751
RUBEN O. ALDERETE	Avellaneda 175 (Concep.)	154-18391

MADERAS

ARROYO (CARPINTERÍA)	Alvear 676 (Alberdi)	471-723
LOS SANTIAGUEÑOS	(Tafí del Valle- El Mollar)	491-136
	javiercellucci@hotmail.com	
RE-SER	Sarmiento 169 (Concep.)	421-330
REQUENA MADERAS	Sarmiento 546 (Concepción)	
SUR MADERAS	Shipton 1722 (Concep.)	423-898

MATERIALES DE CONSTRUCCIÓN

ARCON	San Martín 1058 (Concep.)	424-955
--------------	---------------------------	---------

DISTRIBUIDORA TAFÍ	(Tafí del Valle)	421-419
EL PROGRESO	Lavalle y Congreso (Famaillá)	461-327
E.M.I.	Sarmiento 603 (Concep.)	426-626
JOSEFA M. DE RODRIGUEZ	España y Bs As (Concep.)	421-045
LINARES	Libertad 125 (Lules)	481-1099
MUEDRA MATERIALES	24 de Set. y Roca (Concep.)	421-718
OLEA HNOS.	Congreso 193 (Monteros)	426-633
ROSSO MATERIALES	25 de Mayo 69 (Monteros)	426-583

MATERIALES ELÉCTRICOS - ILUMINACIÓN

ABC ILUMINACIÓN	25 de Mayo 232 (Mont.)	420-158
INSTELEC	25 DE Mayo 294 (Concep)	424-935
	instelec_il@yahoo.com.ar	
ITUARTE ELECTRICIDAD	San Martín 721 (Concep)	422-946
QUIROS FERRETERÍA	Av. Miguel Critto 355 (T. Valle)	421-011
	Av. Miguel Critto 1400 (T. Valle)	
	Av. Los Menhires y El Sauce(El Mollar)	
	info@quirosferreteria.com	

PINTURERÍAS

BULONERÍA CONCEPCIÓN	España 687 (Concep.)	426-786
E.M.I.	Sarmiento 603 (Concep.)	426-626
LA PINTURERÍA	Italia 1451(Concep.)	426-787
	Lídero Quinteros 159 (Alberdi)	471-758
PINTURERÍA ITALIA	Italia 1465 (Concepción)	422-671
PINTURERÍA FARBE	España 1700 (Concepción)	
	farbepintureria@yuhmak.com.ar	
QUIROS FERRETERÍA	Av. Miguel Critto 355 (T. Valle)	421-011
	Av. Miguel Critto 1400 (T. Valle)	
	Av. Los Menhires y El Sauce(El Mollar)	
	info@quirosferreteria.com	

PISOS Y REVESTIMIENTOS

E.M.I.	Sarmiento 603 (Concep.)	426-626
LUMA PROYECTOS	San Martín 2832(Concep.)	425-648
	info@lumaproyectos.com.ar	

QUÍMICOS PARA LA CONSTRUCCIÓN

LUMA PROYECTOS	San Martín 2832(Concep.)	425-648
	info@lumaproyectos.com.ar	

SANITARIOS (ARTEFACTOS Y ACCESORIOS)

ARCON	San Martín 1058 (Concep.)	422-537
JOSEFA M. DE RODRIGUEZ	España y Bs As (Concep.)	421-045

VIDRIOS - ESPEJOS

CRISTAL VIDRIOS	Güemes 256 (Concep.)	425-267
RUSSO VIDRIOS	San Martín 2278 (Concep.)	421-733
	russovidrios@hotmail.com	
VIDRIERIA RUSSO	San Martín 62 (Monteros)	427-635
	humbertojoserusso@yahoo.es	

SECCIÓN ECONOMÍA

ANÁLISIS ECONÓMICO DE LA CONSTRUCCIÓN





GUÍA DE PROVEEDORES DE SANTIAGO DEL ESTERO

CARACTERÍSTICA TELEFÓNICA: 0385

ABERTURAS

ABERTURAS	Av. Belgrano (s) 4071 jorgearesta@arnetbiz.com.ar	431-6290
ALUM CONS S.R.L.	Congreso 651	421-9613
ALVAREZ RAMON CARPINTERIA DE OBRA	Viamonte 85	156096300
CASA LIVA SRL	Lavalle 66 (La Banda)	427-0035
CONSTRUIR S.A.	Av. Libertad 2797	439-0326
CORRALÓN ACONQUIJA	Libertad 2644	439-2451
CORRALÓN SAN JORGE	A. del Valle 1074(L B.)	427-2894
DISEÑO &CONSTRUCCIÓN	La Plata esq. Libertad	421-3911
E.M.I	Libertad 2716	439-2848
MERCOMAT	Av. Belgrano (N) 1179	437-0440
PALIOTTO AMELIO	P. L. Gallo 570	422-5869
SANTIAGO ABERTURAS	Av. Belgrano 1465	421-5064
SUINCO	Parq. Ind.s/n (La Banda)	437-0069



Av. Ob. de Victoria S/N
Parq. Inds. (La Banda)
tartesr@gmail.com

TOBA	Av. Aguirre (S) 2906 Av. Rivadavia 148 (O) España 564 (La Banda)	431-7929 422-3532 427-2937
------	--	----------------------------------

ADITIVOS

MISHIMA SRL	Av. Alsina (O) 1468	422-1550
-------------	---------------------	----------

AIRE ACONDICIONADO

BAJO CERO	Viamonte 224	422-6538
BERRA REPARACIONES	Av. Alsina (O) 718	421-8136
ELECTROCLIMA	Antenor Álvarez 326	434-4528
FRIO CONFORT	Av. Belgrano (N) 1745 edmundogorosito@hotmail.com	434-3667
LINEA BLANCA	Av. Hipolito Irigoyen 872 lineablancasrl@lineablancasrl.com.ar	421-3494
REFRIGERACIÓN DIAZ	Libertad 2228	439-3999
REFRIGERACIÓN NORTE	Alvarado 302	422-5196
REFRIGERACIÓN RIVADAVIA	Av. Rivadavia 902	421-9707
TECNO FRIO	Uriarte 16	421-2629
TODO FRÍO	Leandro N. Alem 126 todofrio@gmail.com	424-0577

AISLANTES TÉRMICOS Y ACÚSTICOS

CARLOS RUIZ	carlosruizyacia@gmail.com	381 4397291
CIELORRASOS DEL NORTE	Yrigoyen 828	3855250079/ 3855007122
CORRALÓN ACONQUIJA	Libertad 2644	439-2451
CORRALÓN EL AMIGO	Av. Belgrano (N) 956	450-4450
EI PINTAO	Av. Aguirre Sur 35	439-0770
E.M.I	Libertad 2716	439-2848
MISHIMA SRL	Av. Alsina (O) 1468	422-1550
MISIONES	Av. Aguirre (S) 558	421-2367
SUPERMAT	Av. Belgrano (S) 858	450-4456

ALARMAS - SISTEMAS

AC COMPONENTES	La Plata 497	422-0783
DIGITRONIC	Rivadavia 266	(03854)42-1674
ELITE	Avellaneda 508	422-7005
EVINCO	Entre Ríos 580	422-8987
FORTALEZA	Av. Roca (s) 104	421-7733
IESS TELEFONIA Y ALARMAS	Sarmiento 455	431-8362
LES SERVICIOS INTEGRALES		155-362544 lesserviciosintegrales@gmail.com
MONITOR	H. Yrigoyen 440	422-5505
MONITOR LA BANDA	Yrigoyen Norte 195	427-8333
SEGURIDAD ELECTRÓNICA	Misiones 472	424-0760

SERVICIOS DEL NORTE S.R.L.	Av. Roca (S) 601 www.sdnsrl.com.ar	..421-2064
VIGIA	Libertad 254	421-2488

ALUMBRADO PÚBLICO

BP	Av. Libertad 1840	439-2299
----	-------------------	----------

ALUMINIO

ALUM-CONS	Congreso 661	421-9613
CARPINTERIA DE ALUMINIO	Av. Belgrano Sur 4071	431-6290
VIDRIAR	Independencia 954	422-5116

AMOBLAMIENTOS DE COCINA

CARLOS RUIZ	carlosruizyacia@gmail.com	381 4397291
PRESISSO	Belgrano Sur 873 spacios@presisso.com.ar	424-0880

AMOBLAMIENTOS PARA OFICINAS

ARMANDUR	@armando urizar muebles	385 626 1642
CM LAS MALVINAS	Tucumán 278	421-9223
FEL-ROS	A. Rojas 621	421-4341
GRUPO (a) ²	Av. Belgrano Sur 941	385-5954301
HD EQUIPAMIENTOS	Av. Belgrano Sur 43	421-0450
LOGROS	Avellaneda 252	421-0150
MELSAN	Libertad 2302	439-0336
MUEBLERÍA TAIN	Libertad 1676	439-0447
NOVA INFORMÁTICA	Av. Belgrano Sur 476	0810-555-6682
SADOC	Libertad 264/68	421-5987
STILNOVO	Pablo IV N°238	385-3503340 (fijo) 385-5170372 (wp)

ARENAS

BECCARIA JUAN	Congreso 1203	421-4358
CANTERA SANTA ROSA	Ruta 211 Los Morales canterasantarosa@hotmail.com	154-963305
COMERCIAL RUIZ	Tucumán 39 of 11 Savoy Hotel	422-5103

ASCENSORES

D'ANGELO Y CIA.	Av. Aguirre (s) 1899	439-0098
SIMA S.R.L.	Viamonte 146 ascensores@yahoo.com.ar	156-884980

BOMBAS PARA AGUA

BOLLINI S.A.	Av. Gral J Aro 886	421-4128
ELECTROMOTOR	Av. Belgrano (N) 1578	434-0024
ELECTROTECNICA ALIEND	Av. Roca Sur 1107	422-9628
E.M.I	Libertad 2716	439-2848
GMKT	Av. Moreno Sur 953 info@gmkt.com.ar	417-1152
LOBRUNO S.A.	Av. Saenz Peña 1305	439-0475
MAQUINAS Y MOTORES S.C.	Absalón Rojas 717	421-9621
PAVAN Y MOSCA S.R.L.	La Plata 116/18	422-4057

BULONERÍAS

BULON FER	Pedro L Gallo 361	421-1071
EL CONSTRUCTOR	Aristobulo del Valle 905 elconstructor@arnet.com.ar	427-0007
E.M.I	Libertad 2716	439-2848
FERRETERIAS DEL NORTE	Av Saenz Peña 96	421-6067
MANZUR	H. Yrigoyen 956	424-0637
MBM S.R.L.	Av. S. Martín 348 (La Banda)	427-0116
LO BRUNO S.A.	Av. Roque Sáenz Peña 1305	427-8558

CALDERAS - CALEFACCIÓN

GMKT	Av. Moreno Sur 953 info@gmkt.com.ar	417-1152
------	--	----------

CAMARAS DE SEGURIDAD

BAILON Y ASOC. S.R.L	Taboada 460 info@bailonyasociados.com.ar	425-9510
LES SERVICIOS INTEGRALES	lesserviciosintegrales@gmail.com	155-362544
SERVICIOS DEL NORTE S.R.L.	Av. Roca (S) 601 www.sdnrsl.com.ar	421-2064

CANTERAS

CANTERA SANTA ROSA	Ruta 211 Los Morales caterasantarosa@hotmail.com	154-963305
COMERCIAL RUIZ	Tucumán 39 - Of. 11	422-5103
CONSTRUCCIONES DEL ESTERO	Belgrano (N) 5º Pasaje San José 448 Bº Huaico Hondo	434-0690

CAÑOS Y ACCESORIOS

BOLLINI S.A.	Roca y Urquiza	421-4128
CORRALÓN SAN JORGE	A. del Valle 1074	427-2894
E.M.I	Libertad 2716	439-2848
GMKT	Av. Moreno Sur 953 info@gmkt.com.ar	417-1152
INSTALAR	Av. Aguirre 2855	385 516 0198 431 5449



Av. Colón (N) 22 422-2391

MATERIALES NOROESTE	Av. Roca (S) 326	422-1519
PVC LIBERTAD	Libertad 1905	439-0464
TODO SANITARIO	Av. Bolivia Sur 365	427-3653

CARPINTERÍAS

ABBONDANDOLO ROQUE H.	Edison 40 Bº Cabildo	431-0703
ALVAREZ RAMON CARPINTERIA DE OBRA	Viamonte 85	156096300
CARPINTERIA SPITALE HÑOS	Peralta Luna 715 vicentespitale@hotmail.com	431-0727
CM LAS MALVINAS	Tucumán 278	421-9223
CORPOS AVELINO CARPINTERIA	R. De Velazco 258	421-9296
CORRALÓN ACONQUIJA	Libertad 2644	439-2451
DELTA MUEBLES	Av. Rivadavia Oeste 245	421-4540
FEL ROS	Absalón Rojas 621	421-4341
E.M.I	Libertad 2716	439-2848
JULIO Y GUIDO CHAVEZ SA	25 de Mayo S/N (03846)	49-1027
MISIONES	Av. Aguirre (S) 558	421-2367
SANTIAGO ABERTURAS	Av. Belgrano 1465	421-5064
ULLA HÑOS. CARPINTERIA	Lavalle 590 (La Banda)	427-1334
UNIVERSO CREATIVO	T. Edison 40	431-0703

CARPINTERÍA DE ALUMINIO

ABERTURAS	Av. Belgrano (s) 4071 jorgearesta@arnetbiz.com.ar	431-6290
EMPRECONS S.R.L.	San Lorenzo 3533 emprecons@hotmail.com	431-0214
TARTEC	Av. Ob. de Victoria S/N Parq. Inds. (La Banda) 437-3057	tartecsr@gmail.com

CARPINTERÍA METÁLICA - METALÚRGICA

ALU-CON S.R.L.	Congreso 651	421-9613
CARPINTERIA DE ALUMINIO	Av. Belgrano Sur 4071	431-6290
CORRALÓN ACONQUIJA	Libertad 2644	439-2451
D'ANGELO Y CIA.	Av. Aguirre (s) 1899	439-0098
DEFFIS VICTOR	P. León Gallo 1695	424-0533
E.M.I	Libertad 2716	439-2848
EMPRECONS S.R.L.	San Lorenzo 3533 emprecons@hotmail.com	431-0214
GONZALEZ HÑOS	H. Yrigoyen 633	421-1685
MISSIO DANILO	Absalon Rojas 658	421-7390
TALLER FERRO	Pje. Avila 285 (H. Hondo)	434-0048
TARTEC	Av. Ob. de Victoria S/N Parq. Inds. (La Banda) 437-3057	tartecsr@gmail.com
TOBA	Av. Aguirre (S) 2906 Av. Rivadavia 148 (O) España 564 (La Banda)	431-7929 422-3532 427-2937

CARTELERÍA

ANIBAL DUMIT	San Martín 668	422-9907
--------------	----------------	----------

CERÁMICAS

CERAMICA SANTIAGO S.A.	Av. Solís y Santa Fe	431-0479
DISTRIBUIDORA SUDAMERICANA	Independencia 1730	422-9779
MISHIMA	Av. Alsina Oeste 1468	385-5715555
TOBA CERAMICOS	Av. Belgrano (S) 765	422-3532

CONSTRUCCIÓN EN SECO

CIELORRASOS DEL NORTE	Yrigoyen 828	3855250079/ 3855007122
CORRALÓN ACONQUIJA	Libertad 2644	439-2451
EI PINTAO	Av. Aguirre Sur 35	439-0770
E.M.I	Libertad 2716	439-2848
JOERLIVA	Rodolfo Filas 670 Bº Cabildo joerliva2000@yahoo.com.ar	431-3576
MISHIMA	Av. Alsina Oeste 1468	385-5715555

CHAPAS

CIELORRASOS DEL NORTE	Yrigoyen 828	3855250079/ 3855007122
CORRALÓN EL AMIGO	Av. Belgrano (N) 956	450-4450
E.M.I	Libertad 2716	439-2848
SUPERMAT	Av. Belgrano (S) 858	450-4456

DECORACIÓN

ASHPAY	Independencia 672	421-6945
ARTE MUEBLES BARBAGLIA	24 de Septiembre 886	585-1092
CALIDO REGALOS	Avellaneda 15	422-9728
CORRALÓN ACONQUIJA	Libertad 2644	439-2451
CM LAS MALVINAS	Tucumán 278	421-9223
ESTUDIO A	Libertad 202	421-2499
FAR JOR	Independencia 435	422-4626
GEMA DISEÑOS	Av. Belgrano (S) 1038	424-1642
HIPERPLACA	Av. Aguirre Sur 1079	385-3231010
JENSEN MARIA FLORENCIA	9 de Julio 227	421-1254
LOGROS	Avellaneda 252	421-1424
PAULA DIBU	Thomas Edison 455	431-0531
SANTIAGO ILUMINACIÓN	Mendoza 75	422-0514
SPAZIO (CORTINAS Y TOLDOS)	Catamarca 230	385 411 1937
TOBA	Av. Aguirre (S) 2906 Av. Rivadavia 148 (O) España 564 (La Banda)	431-7929 422-3532 427-2937
UNIVERSO CREATIVO	T A Edison 40	431-0703
URBANO	Avellaneda 42	421-7647

ELECTRICIDAD MATERIALES

AC	La Plata 497	422-0783
ALPA	Re. del Libano 2099	431-3079
ALPA S.R.L.	Av. Aguirre (S) 2498	431-7924
CAR VER	25 de Mayo 177 (03844)	42-1930
CASA GIL	A. Alvarez 397, Bº Belgrano	421-0604
CORRALÓN SAN JORGE	A. del Valle 1074	427-2894
DILUX ELECTRICIDAD	Av. Aguirre (S) 984	424-1278
EDESE	Av. Roca Sur 214	450-5555
EDISON ELECTRICIDAD	La Plata 331 edisonelctricidad@argentina.com	422-3674
ELECTRICIDAD LUNA	Av. Belgrano(S)2900	431-4991
ELECTRICIDAD LUNA SUD	Av. Moreno (S) 1347	421-1196
ELECTRICIDAD NOVALUX	Rivadavia (N) 272 (La Banda)	427-1054
ELECTRO NORTE	A. Del Valle 305 (La Banda)	427-1580
ELECTROCENTRO S.R.L.	Av. Moreno (S) 914 electrocentrosrl@arnetbiz.com.ar	421-5226
ELECTROFER	H Yrigoyen 633	421-1685
ELECTROMOTOR	Av. Belgrano (N) 1578	434-0024
ELECTRO SHOP	España 62(La Banda) ventas@electroshoponline.com.ar	427-3440
ELECTRONICA PS	Avellaneda 44 (La Banda) www.pselectronica.com.ar info@pselectronica.com.ar	385 597 9963
ELECTRONICA ROCA	La Plata 350	429-9528
EL CONSTRUCTOR	A. del Valle 905(L B)	427-0007
EL GRINGO	Av. Aguirre 1153	439-4394
ESTUDIO A	Libertad 202	421-2499
GONZALEZ HÑOS	H. Yrigoyen 633	421-1685
GRANDES FERRETERIAS DEL NORTE	Av. R. Sáenz Peña 96	421-6067
INGENIERIA DEL NOA SRL	Libertad 1892	439-5388
INGELECTRIC ARGENTINA	Mitre 233	421-2261
JM ELECTRICIDAD	Tucumán 233	422-7572
LATCH	La Plata 51	422-9673
LINEAS ELECTRICAS S.A.	Salta 78	421-5600
PAVAN Y MOSCA S.R.L.	La Plata 116/18	422-4057
PRIMONTI SRL	C A Cassafoust 230	439-4814
RD MATERIALES	Independencia 985	421-9890
SANTIAGO ILUMINACIÓN	Mendoza 75	422-0514

EMPRESAS CONSTRUCTORAS

BAILON Y ASOC. S.R.L	Taboada 460 info@bailonyasociados.com.ar	425-9510
CIVIAL SRL	Av. Solís Este 405	431-7972
COMINTEL S.A.	Juana Manuela Gorriti 158 contacto@comintel.com.ar	422-7420
CONORVIAL S.A.	Av. Aguirre (S) 2221	439-3401
CONSTRUHAUS SRL	P Unzagan 38	421-1139
CRISAR S.A.	Av. Belgrano s/n°	434-0081
CONSTRUCCIONES DEL ESTERO	5° Pje.448 B°Huaico448	434-0690
CHAZARRETA SRL	Lavalle 185	422-9965
CHEDID HECTOR	Gral. Güemes 70	421-8565
DEL TEJAR S.A.	Mitre 525	421-8279
DISA SA	Catamarca 264	424-0526
DOMUS S.R.L.	Balcarce 68	422-1454
D+B arquitectos	W Estrecho de le Maire 147	385 699 5093
EL GALPON CONSTRUCCIONES	Garibaldi 190	421-4533
EL MIRASOL	G. Saavedra 745	422-4556
EL SATÉLITE	San Lorenzo 135	(03854)42-1342
EMPRESA MONTI	Jujuy 444	421-5905
INGENIERIA DEL NOA SRL	Libertad 1892	439-5388
INGENIERIA Y ARQUITECTURA SA	Av. Aguirre (S) 2877	431-7028
ING. ELIAS MAUD	Av. Aguirre (S) 2325	422-4891
ING. PRIVITERA	Pedro León Gallo 886	422-8179
J.J. CONSTRUCCIONES	S. Martín y Alem	03844-421759
JLF CONSTRUCCIONES	Gob Saavedra 725	422-8051
LOBRUNO ESTRUC. S.A.	F. L. Beltrán y 1° Tnt. Ardiles www.lbesa.com.ar	437-1992
MEDIAVILLA SRL	RN34 S/N	423-7139
MIJOVI SRL	Ruta Nº 5 Km 1.7 (La Banda) www.mijovisrl.com.ar	427-4291
MUCON CONSTRUCTORA	Rivadavia 632	(03843) 42-1615
NIETO HNOS	Av. Solís 970	431-5066
NORLIT S.R.L.	Pque. Ind. La Banda	437-0109
OBEID S.R.L.	Rep. del Líbano (S) 48	427-3727
SALVADOR SCROSOPPI	Entre Ríos 540	422-2250/422-7346
SARQUIZ HNOS. S.R.L.	Ruta 11 - Km 3,5 (La Banda)	427-1213
SEGUNDO BOLZON S.R.L.	Sarmiento 551 B° Congreso segundobolzonisrl@gmail.com	421-6131
TRILOX SA	Av. Colón 3550	431-8333
URBANA CONST.	Av. Belgrano 2282	421-8623
UNOSEISUNO CONSULTORA		385 419 7830
659 ESTUDIO	@659estudio	385 476 2977

ENERGÍA SOLAR

GMKT	Av. Moreno Sur 953 info@gmkt.com.ar	417-1152
-------------	--	----------

ESTRUCTURAS METÁLICAS

D'ANGELO Y CIA. S.C.	Av. Aguirre (S) 1899 dangelocia@hotmail.com	385 402 9476
UNOSEISUNO CONSULTORA		385 419 7830

EXCAVACIONES

CRISAR S.A.	Av. Belgrano S/N	434-0036
--------------------	------------------	----------

FERRETERÍAS

BAHÍA	H. Yrigoyen 828	421-6249
BAS FERRETERIA	P L Gallo 739	422-7042
BOGLIONE CENTRO	A del Valle 172(La Banda)	427-8665
BOLLINI	Urquiza 502	421-4128
BULON FER	Pedro L Gallo 361	421-1071
BUSPER	Saenz Peña 71	422-5276
CARVER	25 de Mayo 177(S)	(03844) 42-1930
CASA GIL	A.Alvarez 397B°Belgrano	421-0604
CASA MAINO	Av. Colón (S) 47	422-2618
CASO	San Martín 477	421-5760
CORRALÓN ACONQUIJA	Libertad 2644	439-2451
CORRALÓN CHEIN	San Martín C. Dora	48-1100
CORRALÓN COPETTI	Maipú 706	422-4645
CORRALÓN FLOR DE VALENCIA	San Martín 198(I. Forres)	490-2026
CORRALÓN JG	Av. Aguirre (S) 622	424-1296
CORRALÓN NORTE	Pellegrini S/N	(03857) 42-1010
CORRALÓN SAN JORGE	A. del Valle 1074	427-2894
DEL VALLE	H Yrigoyen 1009	421-2477
ELECTROFER	H Yrigoyen 633	421-1685
EL FARAON	M. Belgrano 445	(03857) 48-1035

EL GRINGO	Av. Aguirre (s)1153 info@elgringoferreteria.com.ar	439-4394
EL CONSTRUCTOR	A. del Valle 905(L B) elconstructor@arnet.com.ar	427-0007
EL MEDITERRANEO	Pellegrini 280	421-1592
EL NENE	Güemes 597	422-6068
EL PROFESIONAL	Av Aguirre 703	439-3968
E.M.I	Libertad 2716	439-2848
FERRETERIA COMERCIAL COLÓN	Av. Colón 1031	421-7267
FERRETERIA FAILLA	Posadas (O)296	422-5800
FERRETERIAS DEL NORTE	Av. R. Sáenz Peña 96	421-6067
FERRETERIA OVEJERO	España 108 (La Banda)	427-5697
INGECON	Av. Colón Sur 1031	421-9001
JOERLIVA	Rodolfo Filas 670 B° Cabildo joerliva2000@yahoo.com.ar	431-3576
JS	F.Viano 65	(0385) 424- 0877
LA CASA DEL INSTALADOR	Alvear 137	(03844) 42-3671
LO BRUNO S.A.	Av. S. Peña 1305 (Sant.) Av. Bolivia (S) 45 (La Banda)	439-0476 427-2452
LOS CUATRO VIENTOS	Av Belgrano 1895 (La Banda)	437-0123
MARIANO BERNABÉ	Av San Martín 348	(0385) 427-0116
MAGUI	Sara Rigour 631 B°Borges	434-4138
MISHIMA	Av. Alsina Oeste 1468	385-5715555
MISIONES	Av. Aguirre (S) 558	421-2367
PAZ HECTOR	Av. Belgrano (S) 270 Las Urrejolas 337 España 227 (La Banda)	421-5522 434-0442 427-2678
RD MATERIALES	Independencia 985	421-9890
SANTIAGO ALAMBRES S.R.L.	Av. Colón 342	421-2241
SUPERMERCADO YAGUE	Av. Belgrano (S) 802	421-1269
TUFI	Rivadavia 125(La Banda)	427-0015

GAS

ARAUJO	B.Contreras M 36 L30	431-8805
BOGLIONE CENTRO	A del Valle 172(La Banda)	427-8665
CARLOS RUIZ	carlosruizcya@gmail.com	381 4397291
CORIA INSTALACIONES	J A Geréz 444	427-4910
CORRALÓN SAN JORGE	A. del Valle 1074	427-2894
GMKT	Av. Moreno Sur 953 info@gmkt.com.ar	417-1152
GONZALEZ HNOS	H. Yrigoyen 633	421-1685
INSTALAR	Av. Aguirre 2855	385 516 0198 1431 5449
E.M.I	Libertad 2716	439-2848
JOERLIVA	Rodolfo Filas 670 B° Cabildo joerliva2000@yahoo.com.ar joerliva2000@yahoo.com.ar	431-3576

HERRERÍAS

MISSIO DANILO	A. Rojas 658	421-7390
RUIZ JOSE D.	Av. Colón (N) 598	421-8208
TORNERIA ROBERTO RAMOS	Cnel. N. Rivas 227 (La Banda)	427-2122

HIERROS

CORRALÓN BRIZ	Av. Belgrano (S) 4912 Independencia 3125	431-3993 431-3326
CORRALÓN EL AMIGO	Av. Belgrano (N) 956	450-4450
DISTRIBUIDORA SUDAMERICANA	Independencia 1730	422-9779
EL CONSTRUCTOR	A. del Valle 905(L B) elconstructor@arnet.com.ar	427-0007
E.M.I	Libertad 2716	439-2845
HIERRO CONS S.A.	Av. Solís (O) 320	431-2181
LO BRUNO S.A.	Av. Saenz Peña 1305	439-0475
METALÚRGICA DORREGO	A. del Valle 1853	427-1121
SANTIAGO ALAMBRES S.R.L.	Av. Colón (S) 342	421-2241
SUPERMAT S.A.C.I.F.I.A.	Av. Belgrano (S) 858 Av. Belgrano (N) 956	450-4456 450-4458

HIGIENE Y SEGURIDAD

BAILON Y ASOC. S.R.L	Taboada 460 info@bailonyasociados.com.ar	425-9510
-----------------------------	---	----------

HORMIGÓN ELABORADO

CONSTRUCCIONES DEL ESTERO	5° Pje.448 B° Huaico Hondo	434-0690
FERRETERIA COMERCIAL COLÓN	Av. Colón 1031	421-7267
HORMITEC	Av Aguirre (S) 2221	428-1479
INGECON	Av. Colón Sur 1031	421-9001
INDUSTRIAS PRIMONTI SRL	C A Cassafoust 230	439-4814

HORMIGÓN PREMOLDEADO

INDUSTRIAS PRIMONTI	C a Cassafoust 230	439-4814
LA CASA DEL PVC	Manz J Parc 4 P. Ind	422-2391
LO BRUNO ESTRUC. S.A.	F. L. Beltrán S/N(Pqe. Ind. La Banda)	437-3434
NORLIT S.R.L.	Pque. Ind. La Banda	437-0109
PAVIMENTO ARTICULADO SRL	M. 0 Lote 3 Parq. Ind. L.B.	437-1090
SABA SRL	O Victoria S/N	437-0618

ILUMINACIÓN Y MATERIALES ELÉCTRICOS

AC COMPONENTES	La Plata 497	4220783	ac_componentes@yahoo.com.ar
BP	Av. Libertad 1840	439-2299	
CARVER	25 de Mayo 177(S)	(03844) 42-1930	
EDISON ELECTRICIDAD	La Plata 331	422-0233	
ELECTRICIDAD NOVALUX	Rivadavia (N) 272 (La Banda)	427-1054	
ELECTRO SHOP	España 62(La Banda)	427-3440	ventas@electroshoponline.com.ar
ESTUDIO A	Libertad 202	421-2499	
GEMA DISEÑOS	Av. Belgrano (S) 1038	424-1642	
ING. DANIEL PRIVITERA	P L Gallo 886	422-8179	
INTILUX	Posadas (E) 45	421-3840	santiagodelester@dled.com.ar
JM ELECTRICIDAD	Tucumán 233	422-7572	
LOGROS	Avellaneda 252	421-0150	
PAVAN Y MOSCA S.R.L.	La Plata 116/18	422-4057	
SANTIAGO ILUMINACIÓN	Mendoza 75	422-0514	

IMPERMEABILIZACIÓN

CARLOS RUIZ	carlosruizcya@gmail.com	381 4397291	
CIELORRASOS DEL NORTE	Yrigoyen 828	3855250079/ 3855007122	
CASA LIVA SRL	Lavalle 66 (La Banda)	427-0035	
CASA MAINO	Av. Colón (S) 47	422-2618	
E.M.I	Libertad 2716	439-2848	
EL CONSTRUCTOR	Aristóbulo del Valle 905	427-0007	
MISHIMA SRL	Av. Alsina (O) 1468	422-1550	
MISIONES	Av. Aguirre (S) 558	421-2367	
CORRALÓN A.NI.CAR	Mitre 465 (La Banda)	427-0029	
SCROSSOPI SALVADOR SRL	Entre Ríos 540	422-2250	

INFORMÁTICA - COMPUTACIÓN

AILLU DISTRIBUCIONES	Av. Moreno (S) 1267	155005926	aillu@hotmail.com
LES SERVICIOS INTEGRALES		155-362544	lesserviciosintegrales@gmail.com
PS ELETRONICA	Avellaneda 44 (La Banda)	385 597 9963	info@pselectronica.com.ar
SERVICIOS DEL NORTE S.R.L.	Av. Roca (S) 601	421-2064	www.sdnsrl.com.ar

INSTALACIONES ELÉCTRICAS

FRIO CONFORT	Av. Belgrano (N) 1745	434-3667	edmundogorosito@hotmail.com
--------------	-----------------------	----------	-----------------------------

LADRILLOS

CERÁMICA SANTIAGO	Av. Solís Esq. Sta. Fe	431-0479	
E.M.I	Libertad 2716	439-2848	
SALTO PEDRO F.	Suárez 794	431-4987	

LETREROS - PLANOS

ANIBAL DUMIT	San Martin 668	422-9907	
CORBAN CESAR	Independencia 2780 Loc. 3	431-0051	
COPISTERIA SIGMA	Independencia 348	421-8477	
ELECAD	Buenos Aires 396	422-9782	
IBARRA LETREROS	Necochea 820	(0385) 427-6648	
INTEGRAF	La Plata 333	424-0009	
IMPRESA KONTINUOS	Av. Colón Sur 659	421-3302	
IMPRESA IMAGEN	Av. Avellaneda 250	421-7361	
LUCRECIA GRAFICA INTEGRAL	Belgrano Sur 1919	421-9724	
SEÑALARTE S.R.L.	Avellaneda 315	422-6761	

MADERERAS

BILBAO MADERAS	Formosa 637	422-2394	
CAMILO ZAIK	Formosa 25	421-8101	
CORRALÓN ACONQUIJA	Libertad 2644	439-2451	
HIPERPLACA	Av. Aguirre Sur 1079	385-3231010	
I.M.A.	Manzana "E" lote 3 Parque Industrial	437-1011	maderasima@gmail.com

MADERAS AUTOPISTAS	Rep. Libano 1076(L B)	427-5136	
MISIONES MADERAS	Av. Aguirre (S) 558	421-2367	
SANTIAGO MADERAS	Av. Belgrano (S) 2988	431-2459	
ZAIK CAMILO	Formosa 25	421-8101	

MÁQUINAS PARA LA CONSTRUCCIÓN

BAILON Y ASOC. S.R.L	Taboada 460	425-9510	info@bailonyasociados.com.ar
EL CONSTRUCTOR	Aristóbulo del Valle 905	427-0007	
MAQUINAS Y MOTORES	Absalón Rojas 717	421-9621	

MÁRMOL

CARRANZA	Nuñez del Prado 127(T de RH)	42-1642	
CESCA HNOS.	H. Irigoyen 663	421-3263	marmoleriacesca@arnetbiz.com.ar
CESCA VICTORIO	Gral. Savio s/n - Pque Industrial(L Banda)	437-0182	vcesca@hotmail.com
GEMA DISEÑOS	Av. Belgrano (S) 1038	424-1642	
MARMOLERIA ROMANO	Antenor Alvarez 1503	434-0218	
MARMOLERIA PEREYRA	Lamadrid 2244	439-3777	
RIZOLO HNOS.	Aguirre (S) 106	421-8645	

MATAFUEGOS

DRAGMA SANTIAGO	H. Irigoyen 713	422-1819	
HUGOR MATAFUEGOS	Rivadavia (N) 54 (La Banda)	427-2010	
MATAFUEGOS ROJO	Moreno (S) 150	424-0030	
MATAFUEGOS GÜEMES	Av. Moreno Norte 224	439-0175	

MATERIALES DE CONSTRUCCIÓN

BECCARIA JOSE	Congreso 1202	424-1868	
BECCARIA JUAN	Congreso 1203	421-8006	
CASA BOGLIONE	Córdoba(S)165 L.Banda	427-1743	
CASA LIVA	Lavalle 66 (La Banda)	427-0035	
CASA MAINO	Av. Colón (S) 47	422-2618	
CERAMICA SANTIAGO S.A.	Av. Solís y Santa Fe	431-3134	
CIELORRASOS DEL NORTE	Yrigoyen 828	3855250079/ 3855007122	
CONSTRUIR S.A.	Av. Libertad 2759	439-0326	
CORRALÓN AGUIRRE	Av. Aguirre (S) 1648	422-7376	
CORRALÓN A NI CAR	Mitre 465 (La Banda)	427-0029	
CORRALÓN ACONQUIJA	Libertad 2644	439-2451	
CORRALÓN BRIZ	Independencia 3125	431-3326	
CORRALÓN CENTRO	Mitre s/n (Bandera)	03857-421457	
CORRALÓN COMERCIAL COLÓN	Av. Colón Sur 2344	431-2889	
CORRALÓN CONSTRUCTOR	Av.Aguirre (s)2346	431-6515	
CORRALÓN DEAN FUNES	Deán Funes 309 (La Banda)	427-7821	
CORRALÓN NORTE	Pellegrini S/N Bandera	(03857)42-1010	
CORRALÓN DON ALFREDO	Av. Alsina 717	421-2829	
CORRALÓN DON TOTO	Ruta 1 B° San Fndo (La Banda)	427-2964	
CORRALÓN EL AGUARA	Rivadavia y Roca Quimili	(03843) 42-1778	
CORRALÓN EL AMIGO	Av. Belgrano (N) 956	450-4450	
CORRALÓN EL CRUCE	Av. Belgrano 1997 (La Banda)	437-2908	
CORRALÓN EL PADRINO	Av. Madre de Ciud 2734	434-0103	
CORRALÓN FLOR DE VALENCIA	San Martín 198(l. Forres)	490-2026	
CORRALÓN GÓMEZ ABRAM	B Mitre 266	427-2736	
CORRALÓN JG	Av. Aguirre (S) 622	424-1296	
CORRALÓN JS	Dorrego 1710(La Banda)	427-1100	
CORRALÓN LOS DOS HERMANOS	Av. San Martín 261	(0385)490-3249	
CORRALÓN LOS HERMANOS N.	Avellaneda 261(Río H)(03858)	421-229	
CORRALÓN NORTE	Pellegrini S/N(Band.)..(03857)	42-1010	
CORRALÓN MARTINEZ	Av. Alsina (O) 1377	422-0551	
CORRALÓN MATÍAS	Av. Gottau 150	(03844) 42-2135	
CORRALÓN MUKDISE	25 de Mayo 76	(03858)42-1660	
CORRALÓN SAN AGUSTÍN	25 de Mayo y A. del Valle	(03844)42-2790	
CORRALÓN SAN MARTIN	Rivadavia 399 (Frias)	(03854)42-1061	
CORRALÓN SAN ROQUE	Av. Solís (O) 1171	431-3717	
CORRALÓN VALDEZ	A.Colón (S) 2443.	431-7680	
DISEÑO Y CONSTRUCCIÓN	Libertad 299	421-2500	
DISTRIBUIDORA SUDAMERICANA	Independencia 1730	422-9779	
EL CONSTRUCTOR	A. del Valle 905(L B)	427-0007	elconstructor@arnet.com.ar
E.M.I	Libertad 2716	439-2848	
FERRETERIA EL PROFESIONAL	Av. Aguirre 703	439-3968	
GMKT	Av. Moreno Sur 953	417-1152	info@gmkt.com.ar
HIERRO CONS S.A.	Av. Solís (O) 320	431-2181	
HIPERPLACA	Av. Aguirre Sur 1079	385-3231010	
INGECON	Av. Colón Sur 1031	421-9001	

LO BRUNO S.A.	Av. Aguirre (N) 191	439-0475
	Bolivia 45 (La Banda)	427-2452
MAGUI	Sara Rigour 631 B°Borges	434-4138
MARTIN FERREYRA SRL	24 de Sep. y La Forja(L.B)	437-0029
MATERIALES NOROESTE	Av. Roca Sur 326	422-1519
MERCOMAT	Av. Belgrano(N) 1179	437-0440
MISHIMA	Av. Alsina Oeste 1468	385-5715555
SABA SRL	Yrigoyen (N) 214	437-0618
SAN JORGE	A. del Valle 1074 (La Ban)	427-2894
SUPERMAT	Av. Belgrano (S) 858	450-4456
TOBA	Av. Aguirre (S) 2906	431-7929
	Av. Rivadavia 148 (O)	422-3532
	España 564 (La Banda)	427-2937
TODO CONSTRUCCIÓN	Monteagudo 271 (La Banda)	427-3321

MOSAICOS

BLANGINO	Av. Moreno Sur 937	421-7398
CARRANZA	Nuñez del Prado 127(03858)	42-1642
MARIO CESCA	P.Industrial (La Banda)	437-0042

PILETAS DE NATACIÓN

INGECON SRL	Av. Colón Sur 1031	421-9001
GEMA DISEÑOS	Av. Belgrano (S) 1038	424-1642

PINTURERÍAS

BONACINA	Independencia 954	422-8876
	Belgrano (S) 3486	431-1813
	www.bonacinapinturerias.com.ar	
CABILDO	Juncal 613	431-4069
COLORSHOP	Mitre y Belgrano	422-6266
	Av. Besares y Alem(LB)	427-6903
EL GRINGO	Av. Aguirre 1153	439-4394
EL JUNCAL	P.L. Gallo 663	422-8307
EL MEDITERRANEO	Pellegrini 280	421-1592
EL NENE	Güemes 597	422-6068
EL PINTAO	Av. Belgrano (S) 2788	431-9060
	Rivadavia 1018	421-8866
	Independencia 899	421-3508
	Libertad 2006	439-0123
	Av. Aguirre Sur 35	439-0770
EL PROFESIONAL	Av. Aguirre 703	439-3968
E.M.I	Libertad 2716	439-2848
FAR-JOR	Independencia 435	422-4626
GOITEA FÉLIX	Quintana 530 (La Banda)	427-1362
JUANCHO BONACINA	Av. C Colón Sur 657	421-8080
LA TORRE	Perú 1019	421-7650
MISHIMA SRL	Av. Alsina (O) 1468	422-1550
MUKDISE	Av. Sáenz Peña 603	421-3533
	25 de Mayo 76	(03858)42-1660
NELSON	Av. H Irigoyen 952	422-3400
PINTURERIA BAHÍA	H Yrigoyen 828	421-6249
PINTURERIAS DEL CENTRO	Av. Belgrano 331	421-3583
RD MATERIALES	Independencia 985	421-9890
SANTIAGO PINTURERIAS	Av. Colón (s) 657	421-8080

PISOS DE MADERA

BILBAO MADERAS	Formosa 637	422-2394
CORRALÓN ACONQUIJA	Libertad 2644	439-2451
IMA	P.Industrial LB	437-0086

PORTONES AUTOMÁTICOS

SEGNOA	Solis E Av 487	431-3181
---------------	----------------	----------

PVC

GMKT	Av. Moreno Sur 953	417-1152
	info@gmkt.com.ar	

REVESTIMIENTOS

CESCA HÑOS SA	Av. H. Yrigoyen 663	421-3263
CIELORRASOS DEL NORTE	Yrigoyen 828	3855250079/3855007122
CORRALÓN ACONQUIJA	Libertad 2644	439-2451
CORRALÓN EL AMIGO	Av. Belgrano (N) 956	450-4450
EL PINTAO	Av. Aguirre Sur 35	439-0770

E.M.I	Libertad 2716	439-2848
FAR JOR	Independencia 435	422-4626
MATERIALES NOROESTE	Av. Roca 326	422-1519
SUPERMAT	Av. Belgrano (S) 858	450-4456
TOBA	Av. Aguirre (S) 2906	431-7929
	Av. Rivadavia 148 (O)	422-3532
	España 564 (La Banda)	427-2937

SANITARIOS

BOGLIONE CENTRO	A del Valle 172(La Banda)	427-8665
CARLOS RUIZ	carlosruizyca@gmail.com	381 4397291
CEA BAÑOS	La Plata 233	424-1720
CORRALÓN EL AMIGO	Av. Belgrano (N) 956	450-4450
DISTRIBUIDORA SUDAMERICANA	Independencia 1730	422-9779
DISEÑO Y CONSTRUCCIÓN	La Plata y Libertad	421-2500
EL GRINGO	Av. Aguirre 1153	439-4394
ELECTROFER	H Yrigoyen 633	421-1685
E.M.I	Libertad 2716	439-2848
ESTABLECIMIENTO DON ALFREDO	Alsina (O) 717	421-2829
GMKT	Av. Moreno Sur 953	417-1152
	info@gmkt.com.ar	
GONZALEZ GAS	Av. Aguirre (S) 1553	439-1588
GONZALEZ HÑOS	H. Yrigoyen 633	421-1685
JOERLIVA	Rodolfo Filas 670 B° Cabildo	431-3576
	joerliva2000@yahoo.com.ar	
INSTALAR	Av. Aguirre 2855	385 516 0198 1431 5449
LA ARGENTINA SANITARIOS	Güemes 1170	422-3288
LA CASA DEL PVC	Av. Colón (N) 22	422-2391
MATERIALES NOROESTE	Av. Roca 326	422-1519
MERCOMAT	Av. Belgrano (N) 1179	437-0440
NORLIT S.R.L.	Pque. Ind. La Banda	437-0109
PVC LIBERTAD	Libertad 1905	439-0464
RD MATERIALES	Independencia 985	421-9890
SUPERMAT	Av. Belgrano (S) 858	450-4456
TOBA	Av. Aguirre (S) 2906	431-7929
	Av. Rivadavia 148 (O)	422-3532
	España 564 (La Banda)	427-2937
TODO SANITARIO	Av. Bolivia Sur 365	427-3653

TANQUES (FÁBRICA)

LA CASA DEL PVC	Manz J Parc 4 P. Ind	422-2391
NORLIT S.R.L.	Pque. Ind. La Banda	437-0109

TELEFONÍA - VIDEOPORTEROS

LES SERVICIOS INTEGRALES		155-362544
	lesserviciosintegrales@gmail.com	
SERVICIOS DEL NORTE S.R.L.	Av. Roca (S) 601	421-2064
	www.sdnsrl.com.ar	

VIDRIERÍAS

CASA EL CRISTAL	Av. Alsina (O) 646	421-3705
EL CRISTAL	A. del Valle 157	427-1050
FRIAS VIDRIOS	Alvear Esq. San Juan	42-3774
LAUTARO VIDRIOS	Congreso esq. Santa Fe	422-0990
MAURICIO VIDRIOS	Av. Belgrano 3118	431-8573
SANTIAGO VIDRIO	Av. H. Yrigoyen 472	422-5050
TARTEC	Av. Ob. de Victoria S/N Parq. Inds. (La Banda)	
	437-3057	tartecsr@gmail.com
TODO VIDRIO	Av. Moreno (S) 176	421-8292
	todoaluminio@hotmail.com	
VIDRIOS DEL CENTRO	Av. Belgrano Sur 843	422-9919
	vidriosdelcentro@hotmail.com.ar	
VIDRIAR	Independencia 954	422-5116
VIDRIOS Y ALUMINIOS	Av. Belgrano Sur 4071	431-6290

VIVEROS Y JARDINES

VIVERO EL SAUCE	9 de Julio 30 (La Banda)	427-6603
VIVERO EL PIMPOLL	Ruta 51(La Banda)	437-2511
VIVERO JARDIN DEL CENTRO	Absalón Rojas 258	421-9869
VIVERO LA FLORESTA GARDENS	Ruta 51 - Km 5	496-9330
	viverolafloresta@hotmail.com	
VIVERO MUNDO VERDE	San Martín 688	422-0367



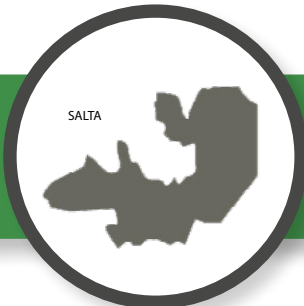

GUÍA DE PROVEEDORES DE SALTA

CARACTERÍSTICA TELEFÓNICA: 0387

ABERTURAS

ABERMET	Av. Suiza 474 B° Morosoni	423-7864
ABERTURAS AMÉRICA	J.M. Leguizamón 1023	421-4536
CASTELLANI	Chile 1243	421-2929
CERRALUM SALTA	J.B. Alberdi 793	496-0322
CORRALÓN ACONQUIJA	Av. Chile 1145	496-0786
CORRALÓN SALTA	Siria 1232	422-3306
DALFER MADERAS	Av. Paraguay 2180	427-1256
EL PORTAL	F. de Zuviria 1760	439-3669
EL SALTEÑO	Av. Independencia 699	426-2199
ELEMNOR SRL	Virgilio Tedin 940	423-2002
E.M.I.	Av. Chile 1591- Capital	4261631
	Arenales 1870 -Oran	420030
	Av. Alberdi 1135 - Tartagal	423993
ESTILO & DISEÑO	Av. Sarmiento 965	431-1521
GUAFRA	Av. Independencia 1164	423-6582
HBC Construcción	Av. Durañona 985	428-2221
INDEPENDENCIA	Santa Fé 1398	426-2094
MANUEL ALVARADO	Av. Independencia 710	423-1805
PERERA QUINTANA SANITARIOS	J.M. Leguizamón esq. Alte. Brown 421-4340 www.pereraquintanasanit.com.ar	
PLACACENTRO	J.M. Leguizamón 950	431-1608
PUERTAS Y VENTANAS GIARDINA	Dr. F. Ameghino 256	422-1608
SAN JORGE	Córdoba 933	423-1642

ADHESIVOS

ANBRA	Güemes 1032 prokretesalta@gmail.com	422-3744
BINDA VICTORIO	España 63	431-2077
E.M.I.	Av. Chile 1591- Capital	4261631
	Arenales 1870 -Oran	420030
	Av. Alberdi 1135 - Tartagal	423993
TUBONOR	Av. Tavella 2750	423-4021

AIRE ACONDICIONADO

ACLIMATARE	J.M. Leguizamón 1720	421-8099
ARNEDO	M. Cornejo 428	431-5368
BARRO	Río del Valle 2546	435-0232
CANDY	10 de Octubre 444	421-2983
CLI-MAX REFRIGERACIÓN	Mar Adriático 1330	427-1957
DENKI INGENIERIA	Vicente López 315	422-3495
FRIO SALT REFRIGERACIÓN	Pellegrini 664	422-2415
GRADO CELSIUS	C. Pellegrini 520	431-6275
INGENOR SALTA	Urquiza 1437 ingenorsalta@ingenoraire.com.ar	422-6033
MICROCLIMA NORTE	Av. Gral. Arenales 604	439-5157
MOTIKA Y CIA	Belgrano 845 (Tart.)	(03875)422-0222
REFRIGERACIÓN NORTE	Pellegrini 550 refrinorte@infovia.com.ar	431-9578
REFRIGERACIÓN SUR	Gral Paz 486	422-5796
SETYE CLIMATIZACIONES	Balcarce 1276	431-3940
TECNO CLIMA	Buenos Aires 737	423-0864
VICTORIO BINDA	España 63 victoriobinda@arnetbiz.com.ar	431-0777

AISLANTES TÉRMICOS Y ACÚSTICOS

AISLAR	Necochea 1632 cmartinaislamoa@gmail.com	387 537-1827 381 510-2150
ADICEM	Av. Independencia 605 387 5413001 adicem@adicem.com.ar	4236474
ANBRA	Güemes 1032 prokretesalta@gmail.com	422-3744
CARLOS RUIZ	carlosruizycia@gmail.com	381 4397291
CORRALÓN ACONQUIJA	Av. Chile 1145	496-0786
EMI	Corrientes 1315	426-2553
MAS AISLACIÓN	Lerma 754	421-3995

PERERA QUINTANA SANITARIOS	J.M. Leguizamón esq. Alte. Brown 421-4340 www.pereraquintanasanit.com.ar	
PRO-MET	Av. Chile 1680	423-4050
RIS	San Luis 89	432-1014
SALTAPOR	J.LEGUIZAMÓN 1946	422-5501
SANSONE MATERIALES	Av. Virrey Toledo 753	431-5063
SUPERMAT	C. Pellegrini 445	421-6000
TODO TELGOPOR	San Juan 918	421-3985

ALAMBRES

ACERLOT	Leguizamón 1450	431-5599
ALAMBRAR	ZABALA 410	426-2676
COBRE 2000	Mendoza 1174	432-1194
CORRALÓN EL PALA	Monje y Ortega 2650	434-5452
EMI	Corrientes 1315	426-2553
FIORI	Catamarca 431 gfiori@arnet.com.ar	431-8351
FRAVAL	Av. Chile 1750	426-2666
HIERRONORT	Paraguay 1450	423-1445
PRO-MET	Av. Chile 1680	423-4050
SANSONE MATERIALES	Av. Virrey Toledo 753	431-5063
SUPERMAT	C. Pellegrini 445	421-6000
TODO ALAMBRE	Jujuy 599	431-1111

ALARMAS

ALARMA GOIVA	Córdoba 1021	426-2422
ALBIERO HNOS.	Av. Virrey Toledo 874	421-8800
ARGOS	Virrey Toledo 250	421-6060
DINELEC	Urquiza 1402	431-3914
ELECTRO TELEFONIA J C	Pasaje Gobelli 2083	422-0005
ETNA	Pasaje Yapeyú 1970	431-3643
FLORES GRIÓN SRL	Zuviria 2641	439-3533
GAVENDA	Los Nogales 61	439-2101
MORIZZIO	Catamarca 147	421-3170
TELEFONIA SAF	Entre Ríos 1679	422-2878

ALUMBRADO PÚBLICO

BP	Av. Tavella 2830	427-1001
-----------	------------------	----------

ALUMINIO- CARPINTERIA

ABERMET	Av. Suiza 474 B° Morosoni	423-7864
ABERTURAS AMÉRICA	J.M. Leguizamón 1023	421-4536
CASEROS VIDRIOS	General Lavalle 3	431-9369
CASTELLANI	Chile 1243	421-2929
CERRALUM SALTA	J.B. Alberdi 793	496-0322
CORRALÓN SALTA	Siria 1232	422-3306
CRISTALIZANDO	Pellegrini 702	423-7777
E.M.I.	Av. Chile 1591- Capital	4261631
	Arenales 1870 -Oran	420030
	Av. Alberdi 1135 - Tartagal	423993
ELEMNOR SRL	Virgilio Tedin 940	423-2002
ESTILO & DISEÑO	Sarmiento 965	431-1521
LAVICOR	S. del Estero 953	431-7025
MANUEL ALVARADO	Av. Independencia 710	423-1805
MAT-FER	Urquiza 1341	422-5457
OBINSE SRL	Av.Independencia 1149	401-1100
VIDRIERIA SAN MARTÍN	Av. San Martín 2047	431-6310

AMOBLIAMIENTOS DE ALGARROBO

MUEBLES ALGARROBO	Av. San Martín 967	422-1777
URQUIZA MUEBLES	Urquiza 581	421-6059

AMOBLIAMIENTOS PARA BAÑOS

CARLOS RUIZ	carlosruizycia@gmail.com	381 4397291
PERERA QUINTANA SANITARIOS	J.M. Leguizamón esq. Alte. Brown 421-4340 www.pereraquintanasanit.com.ar	

AMOBLIAMIENTOS DE COCINA

CARLOS RUIZ	carlosruizyacia@gmail.com	381 4397291
PRESISSO	Leguizamón 1496 saltapresisso@gmail.com	421-3748

AMOBLIAMIENTOS PARA EMPRESAS

ASUNTA MUEBLES	Chile 1336	423-1524
CASANOVA	Alberdi 417	421-4702
CEM	Av. Chile 1456	423-6089
HOSEN MUEBLES	H.D. Lerma 131	432-9472
OFFICE	Jujuy 40	421-7924
PLATINUM	Jujuy 232	431-6591
RICARDO J. JUAREZ	Rivadavia 796	421-5829

ÁRIDOS

ARENADOS SALTA OYS	Emma Solá 103	427-2506
ARIDOS QUIJANO	Av. Alfredo Palacios 2720	427-0050
DEPÓSITO CANDELA	J.M. Leguizamón 1360	431-3088
LOZANO ARIDOS	Zuviria 2370	439-3786
PLANTA ING. MOYANO	Los Tucanes 1825	434-2139
VALDEZ	Jujuy 881	426-2590

ASCENSORES

VIOBAL	Florida 1073 vioabal@arnet.com.ar	423-5883
--------	--------------------------------------	----------

BOMBAS PARA AGUA

AGUA Y SOL	Alsina 777	431-4811
EMI	Corrientes 1315	426-2553
GMKT	Av. Chile 1243 info@gmkt.com.ar	486-0979
GÓMEZ ROCO Y CIA.	Rioja 834	431-0968
RAMON RUSSO	Catamarca 155	431-4625

CALDERAS-CALEFACCIÓN

BINDA AUGUSTO	Dean Funes 348	431-0136
CANDY	10 de Octubre 444	421-2983
GMKT	Av. Chile 1243 info@gmkt.com.ar	486-0979
MICROCLIMA NORTE	Av. Gral. Arenales 604	439-5157
RIS	San Luis 89	432-1014
SIMESIN INGENIERIA	Gral O'Higgins 261 simebielke@hotmail.com	422-0548
VICTORIO BINDA	España 63 victoriobinda@arnetbiz.com.ar	431-0777

CAÑOS Y ACCESORIOS

ACERLOT	Leguizamón 1450	431-5599
CEAR	Zuviria 2565	439-3572
CORRALÓN LA TABLADA	Av. Independencia 1150 corralonlatablada@arnetbiz.com.ar	423-0874
EMI	Corrientes 1315	426-2553
GALVYTUB	San Luis 881	431-9598
GAS SERVICE	Bolívar 340	422-4570
GMKT	Av. Chile 1243 info@gmkt.com.ar	486-0979
GAY GAS	San Martín 863	422-2723
GÓMEZ ROCO Y CIA.	Rioja 834	431-0968
HIERRONORT	Paraguay 1450	423-1445
PERERA QUINTANA SANITARIOS	J.M. Leguizamón esq. Alte. Brown 421-4340 www.pereraquintanasanit.com.ar	
PRO-MET	Av. Chile 1680	423-4050
SANSONE MATERIALES	Av. Virrey Toledo 753	431-5063
SUPERMAT	C. Pellegrini 445	421-6000
TODO CAÑOS	Olavarría 155	421-7969
TUBO PLAST	Catamarca 903	423-0024
TUBOS SALTA	25 de Mayo 791	421-5632
TUBONOR	Av. Tavella 2750	423-4021
VICTORIO BINDA	España 63 victoriobinda@arnetbiz.com.ar	431-0777

CARPINTERIA DE OBRA

GUAFFRA	Av. Independencia 1164	423-6582
HOSEN MUEBLES	H.D. Lerma 131	432-9472
MADEKA SRL	Olavarría 146	431-3548

CARPINTERÍA METALICA

ABERMET	Av. Suiza 474 B° Morosoni	423-7864
ABERTURAS AMÉRICA	J.M. Leguizamón 1023	421-4536
CEM	Av. Chile 1456	423-6089
CERRALUM SALTA	J.B. Alberdi 793	496-0322
ELEMNOR	V. Tedín 940	423-2002
EMI	Corrientes 1315	426-2553
MANUEL ALVARADO	Av. Independencia 710	423-1805
MASSAFRIO	20 de Feb. 312 (Metán) (03876)	420-417
METALÚRGICA GAY	Av. Durañona s/n	428-0234
METALÚRGICA SER-MAN	Los Lanceros 1480	423-0054
PARTENÓN	D. Leguizamón 832	426-0576
PETTINAROLI METALÚRGICA	Pedernera 223	421-9426
PRO-MET	Av. Chile 1680	423-4050
TORRES VIDRIOS	Santiago del Estero 677	431-3997
VALDEZ VICENTE	Córdoba 1128	423-6135

CARTELERÍA

BUNKER CARTELERIA	Pellegrini 982	423-6652
CENTRO IMAGEN	Deán Funes 165	431-0963
COPY-SHOW	Mitre 424	421-3030
DE SANTOS	Buenos Aires 900	423-6665
ESTUDIO 3	Tucumán 995	423-1754
PIXEL	Pellegrini 915	422-7956
P&C GRAPHIC	Caseros 1203	421-8007

CEMENTO

CEMENTO MINETTI	España 612	431-8483
CORRALÓN EL MERCADO	Av. Independencia 698	423-2233
CORRALÓN LA TABLADA	Av. Independencia 1150 corralonlatablada@arnetbiz.com.ar	423-0874
E.M.I.	Av. Chile 1591- Capital Arenales 1870 -Oran Av. Alberdi 1135 - Tartagal	4261631 420030 423993

CERÁMICOS

CERÁMICA ANDINA	Av. Tavella y Cam. a la Isla S/N ventas@ceramicandina.com.ar	435-3030
CERAMICA COQUENA	Av. Durañona 1335	428-3343
CERÁMICA DEL NORTE	Av. Gral Artigas 252	428-0680
CERÁMICA SALTEÑA	Av. Tabela y Cam. a la Isla	435-0350
ZENAVILLAS CERÁMICAS	Mariano Moreno 2131	434-1092

CIELORRASOS

AISLAPOR	Mendoza 1174	156-058836
E.M.I.	Av. Chile 1591- Capital Arenales 1870 -Oran Av. Alberdi 1135 - Tartagal	4261631 420030 423993
IMPOLEGA	La Rioja 500	421-8314
LA CASA DEL REVESTIMIENTO	Buenos Aires 715	423-4111
SALTAPOR	J. M. Leguizamón 1946	431-1088
TODO CIELORRASO	Av. San Martín 1625	431-6324
TODO TELGOPOR	San Juan 918	421-3985

CIRCUITOS CERRADOS DE TV

ALBIERO HNOS.	Av. Virrey Toledo 898	421-8800
---------------	-----------------------	----------

CHAPAS

ACERLOT	Leguizamón 1450	431-5599
CEM	Av. Chile 1456	423-6089
EMI	Corrientes 1315	426-2553
GALVYTUB	San Luis 881	431-9598
HIERRONORT	Paraguay 1450	423-1445
PRO-MET	Av. Chile 1680	423-4050
SUPERMAT	C. Pellegrini 445	421-6000

CONTENEDORES

20 DE FEBRERO	O'Higgins 973	434-5452
CONTENOR	Martín Cornejo 1461	431-2690
CONTEMAS	Santiago del Estero 191	431-0496
EL CUERVO	Bolívar 1090	431-6880

CONSTRUCCION EN SECO

ADICEM	Av. Independencia 605 387 5413001 adicem@adicem.com.ar	4236474
--------	---	---------



AISLANTES TERMICOS DE BURBUJAS

www.alumair.com.ar

LINEAS AIRTECH - STANDARD - TRASLUCIDA - FUEGO Y PREMIUM
BURBUJAS DE 10 Y 30MM (SIMPLES Y DOBLES) ROLLOS DE 15, 20, 30, 40 Y 60M

CARLOS RUIZ & CIA.

TEL : (0381) 4397291 - CEL : 381 5 791960
carlosruizycia@hotmail.com - carlosruizycia@gmail.com

REPRESENTANTE EXCLUSIVO PARA LAS PROVINCIAS DE: TUCUMAN, SALTA, JUJUY, CATAMARCA, LA RIOJA Y SANTIAGO DEL ESTERO

BIMAQO	10 de Octubre 70	431-0039
CORRALÓN ACONQUIJA	Av. Chile 1145	496-0786
CORRALÓN CHACABUCO	Chacabuco 264	422-5647
ELEMNOR SRL	Virgilio Tedin 940	423-2002
EMI	Corrientes 1315	426-2553
ING. ALEJANDRO OJEDA	Gral. O'Higgins 1120 ojedale@argentina.com	422-0588
PLACACENTRO	J. M. Leguizamón 950	431-1608
SALTAPOR	J. M. Leguizamón 1946 saltapor@arnet.com.ar	431-1088
SANSONE MATERIALES	Av. Virrey Toledo 753	431-1407
SOMECO	Gral. Güemes 561 contacto@consultorasomeco.com www.consultorasomeco.com	155501022

COPIAS DE PLANOS

AYELEN COPIAS	Zuviría 342	421-2466
COPIAS DE PLANOS	San Luis 112	423-4311
LA CASA DE COPIAS Y PLANOS	Av. Belgrano 877	431-1487

CORTINAS

E.M.I.	Av. Chile 1591- Capital Arenales 1870 -Oran Av. Alberdi 1135 - Tartagal	4261631 420030 423993
GEMA TOLDOS & CORTINAS	Brown 594 www.toldosgema.com.ar	421-4848
INDUMETAL S.R.L.	Av. Chile 1449	423-6097
LAVICOR	S. del Estero 953	431-7025
MAT-FER	Urquiza 1730	421-4639

DECORACIÓN

ALPA	Güemes 694	431-2642
ALQUIMIA	Balcarce 405	422-8240
BEBEL MAURY	Pueyrredon 1144	432-0369
CORTINADOS RODRIGUEZ	A. Güemes 427	431-0988
DECORAR	Santiago del Estero 287	421-5059
DULCE Y MELOSO	Balcarce 406	401-1708
EL CHABOT	B. Mitre 859	422-4154
EL GALPÓN	Ameghino 262	431-5500
ESTAR MUEBLES	Pueyrredon 496	432-1448
ESTILO Y DISEÑO	Sarmiento 965	431-1521
FABIÁN	B° San Francisco	424-2967
GOIVA	Córdoba 1021	426-2422
HABITAT INTERIOR	Av. Belgrano 1800	421-8288
J.A. TEXTIL	Jujuy 486	421-2566
LA CASA DEL REVESTIMIENTO	Buenos Aires 715	423-4111
LAVICOR	S. del Estero 953	431-7025
LAS DOÑAS	Caseros 665	431-4187
MAJA DISEÑO	Pueyrredón 1126	422-8782
MOLINS	Córdoba 275	431-1085
RHOMANY	Zuviría 1456	422-7221
TAPICERIA NADAL	Chacabuco 313	432-0430
TELAS Y COSAS	Balcarce 495	431-9034
TERRANOVA MUEBLES & DISEÑOS	B. Mitre 946	421-0764

EMPRESAS CONSTRUCTORAS

AGI CONSTRUCCIONES	Durañona 1050	428-2758
ANBRA	Güemes 1032 prokretesalta@gmail.com	422-3744

BANCHIC	Libertad 343	423-0893
BETON S.R.L.	Av. Tavella 1255 beton@salnet.com.ar	401-2020
CASAS CONTEMPORANEAS	Pueyrredón 999	422-2815
CONSTRUCTORA FEYLING	Santiago del Estero 283	431-7594
DALCÓN S.A.	Balcarce 2530	439-2037
EL OMBÚ	Maipú 580	422-8483
ERG NORANDINA SRL	25 de Mayo 105 www.grupoerg.com	432-1312
FLORES GRION	Zuviría 2641	439-3533
GARIN CONSTRUCCIONES	Av. Reyes Católicos 1677	439-2410
HUASI SA	España 1535	422-3146
ING. J. R. MARTINEZ	Paraguay 1450	423-0805
INGE 2 SRL	Esteco 1015	423-6198
ISN	Vicente López 2398	439-3701
LUXEN CONSTRUCCIONES	Av. Belgrano 1795	422-7009
MADEO LUIS DANIEL	Alvarado 81	421-8509
MARIO BANCHIK Y CIA	Libertad 343	423-0898
NOROESTE CONSTRUCCIONES	20 de Febrero 393	422-7878
SAN PATRICIO	San Juan 151	431-4920
SERVIOBRAS	Pedernera 1350	421-0730
SERVICIOS Y OBRAS SRL	M. T. Alvear 442	422-4344
SOMECO	Gral. Güemes 561 contacto@consultorasomeco.com www.consultorasomeco.com	155501022
REDES NORTE SRL	Rivadavia 1319	422-8061

ENERGÍA SOLAR

GMKT	Av. Chile 1243 info@gmkt.com.ar	486-0979
------	------------------------------------	----------

ESTRUCTURAS METÁLICAS

SOMECO SAS	Gral. Güemes 561 Of. 8 www.consultorasomeco.com	3874846006
------------	--	------------

FERRETERIAS

BOLLINI S.A.	C. Pellegrini 811	423-5990
BULONERA LA TUERCA	Pellegrini 888	423-3078
CARLOS FLORES SRL	Deán Funes 1148	421-1489
CAS FERRETERIA 624	Independencia 624	423-3759
CORRALÓN AYALA	Zacarías Yanci 549	434-4702
CORRALÓN EL MERCADO	Av. Independencia 698	423-2233
CUADRADO HERMANOS	Pellegrini 742	423-6713
DISCOFER	Rep. de Siria 489	422-1199
EMI	Corrientes 1315	426-2553
ENORTEC	General Mitre 899	421-9267
FERRETERIA GAY	Jujuy 591	422-5544
LIBRA	Córdoba 648	431-1756
FERRETERÍA MAESTRO	Av. San Martín 2091	431-7353
FERRETERÍA PELLEGRINI	Pellegrini 602	431-6669
FERROLUZ	Alberdi 222	431-2811
FIORI	Catamarca 431 gfiori@arnet.com.ar	431-8351
FRAVAL	Av. Chile 1750	426-2666
GASOL SRL	Pellegrini 672	431-4080
GÓMEZ ROCO Y CIA.	Rioja 834	431-0968
INDEPENDENCIA	Santa Fé 1398	426-2094
IPS	Gorriti esq. Urquiza	42-13538

LA FERRET	Av. 17 de Junio 297	425-1847
MAT-FER	Urquiza 1275	422-5457
M&T	San Martín 1314	421-0984
PIRAMIDES	Entre Ríos 1401	422-3648
PRO-MET	Av. Chile 1680	423-4050
	diego@prometsrl.com.ar	
SAN JOSE	San MarWtín 806	431-3486
SU BULONERA	Av. Independencia 792	427-2349
SUPERBRICO	Mendoza 937	422-3697
VALE EDUARDO	Catamarca 1193	423-4516
VELEZ LA BULONERA	Pellegrini 691	431-1399

GAS

AGUA'S	Av. Entre Ríos 2199	401-9558
CARLOS RUIZ	carlosruizyca@gmail.com	381 4397291
CORRALÓN EL MERCADO	Av.Independencia 698	423-2233
EMI	Corrientes 1315	426-2553
GAS SERVICE	Bolívar 340	422-1219
GMKT	Av. Chile 1243	486-0979
	info@gmkt.com.ar	
GAY SRL	San Martín 863	422-2723
TODO GAS	Av. San Martín 822	421-4047

HERRAJES

CORRALÓN CHACABUCO	Chacabuco 264	422-5647
DISCOFER	Rep. de Siria 489	422-1199
EMI	Corrientes 1315	426-2553
HERRAJES ITUZAINGÓ	Ituzaingó 430	422-8870
	herrajes.ituzaingo.salta@gamil.com	
HERRAJES SAN JOSE	Av. Entre Ríos 976	422-4809
INDEPENDENCIA	Santa Fe 1398	426-2094
MAESTRO	Av. San Martín 2091	431-7353
MAT-FER	Urquiza 1275	422-5457
FIORI	Catamarca 431	431-8351
	gfiori@arnet.com.ar	
HERRAJES ABC	Av. Entre Ríos 966	421-3975

HIERROS

ABERMET	Av. Suiza 474 Bº Morosoni	423-7864
ACERLOT	Leguizamón 1450	431-5599
CORRALÓN CHACABUCO	Chacabuco 264	422-5647
CORRALÓN EL MERCADO	Av.Independencia 698	423-2233
CORRALÓN LA TABLADA	Av. Independencia 1150	423-0874
	corralonlatablada@arnetbiz.com.ar	
EMI	Corrientes 1315	426-2553
HIERROS DE SALTA	Juan Martín Lee 1450	431-6655
HIERROS METÁN	San Martín s/n	(03876) 421674
HIERRONORT	Paraguay 1450	423-1445
MAT-FER	Urquiza 1275	422-5457
MURATORE	Alvarado 1491	422-1596
PETTINAROLI METALÚRGICA	Pedernera 223	421-9426
PRO-MET	Av. Chile 1680	423-4050
SANSONE MATERIALES	Av. Virrey Toledo 753	431-5063
SUPERMAT	C. Pellegrini 445	421-6000

HORMIGÓN ELABORADO

AGI CONSTRUCCIONES	Durañona 1050	428-2758
FULLBLOCK	P. Industrial Gral. Güemes lote 3y9	
	4917069	www.fullblock.com.ar
SOLA GUILLERMO	Martínez Saravia 1810	426-1699

IMPERMEABILIZACIONES

ADICEM	Av. Independencia 605	4236474
	387 5413001	adicem@adicem.com.ar
AISLAR	Necochea 1632	387 537-1827
	cmartinaislarnea@gmail.com	381 510-2150
AGUA'S	Av. Entre Ríos 2199	401-9558
ANBRA	Güemes 1032	422-3744
	prokretesalta@gmail.com	
CARLOS RUIZ	carlosruizyca@gmail.com	381 4397291
EMI	Corrientes 1315	426-2553
LAMI-TECH SH	Coronel Moldes 665	431-2780
LAS MALVINAS	Islas Malvinas 189	432-9386
LA RIVERA	Islas Malvinas 181	431-5467
MEMBRANAS SALTA	Urquiza 1111	421-1169
MAS AISLACIÓN	Lerma 754	423-8302
MEMBRANOR	Lerma 918	423-2027

PRO-MET	Av. Chile 1680	423-4050
TEPKO	Av. Güemes 1032	422-3744
	info@tepk.com.ar	
VICTORIO BINDA	España 63	431-0777
	victoriobinda@arnetbiz.com.ar	
WATERTEC - ING. MARÍA MARTA ALEMÁN		154-438803

LAJAS

LA ACHIRANA	Av. Ex Comb. de Malvinas 3773	424-9567
PÉTREOS	San Juan 785	422-1935
	ventas@petreos.com.ar	
TODO LAJAS Y PISCINAS	Av. Paraguay 2300	427-1451

MADERERAS-CARPINTERÍAS - ASERRADEROS

AMÉRICA	Leguizamón 1023	431-1608
CEDRORÁN	Caseros 1750	421-1582
CORRALÓN AMERICA	Leguizamón 1977	431-1608
CORRALÓN CHACABUCO	Chacabuco 264	422-5647
DALFER MADERAS	Av. Paraguay 2180	427-1256
DANIEL LEÓN	A. Alsina 960	421-0733
EL PORTAL	F. de Zuviría 1760	439-3669
FAAL	Av. Independencia 849	423-9498
GUAFLRA	Av. Independencia 1164	423-6582
INDEPENDENCIA	Santa Fe 1398	426-2094
MADEKA SRL	Olavarría 146	431-3548
MADERAS EL MENSU II	Av. Artigas 50	428-1868
MADERERA OTTO	Av. Artigas 70	428-2137
PLACACENTRO	J. M. Leguizamón 950	431-1608
RESTON	M. Acevedo 188	423-6558
SAN JORGE	Córdoba 933	423-1642
SANSONE y JC FERNANDEZ	Mariano Benítez 647	439-3561
SANTA RITA	Pueyrredón 2923	439-5287

MARMOLERIAS

10 DE OCTUBRE	10 de Octubre 787	423-4379
ABRASIVOS SAN LUIS	Islas Malvinas 220	431-8291
LA CASA DEL REVESTIMIENTO	Buenos Aires 715	423-4111
LA NUEVA INDUSTRIAL	Corrientes 1195	423-1664
LIQUITAY	Lavalle 2015	423-0231
MY G	Av. Chile 1640	423-8625
MARMOLERÍA PSENDIA	Av. Chile 1665	423-1523
PÉTREOS	San Juan 785	422-1935
	ventas@petreos.com.ar	
RESINA SAN LUIS	Islas Malvinas 220	431-8291

MATERIALES DE CONSTRUCCIÓN

AISLAR	Necochea 1632	387 537-1827
	cmartinaislarnea@gmail.com	381 510-2150
A.G. CHIBAN S.R.L.	Pellegrini 802	423-2206
ARIDOS QUIJANO	Av. Alfredo Palacios 2720	427-0050
CERÁMICA DEL NORTE	Av. Artigas 252	428-0680
CERAMICADOS	Av. Paraguay s/n	423-6629
CERAMICA SALTEÑA	Polonia 2201	435-0350
COMESA	Pueyrredón 775	431-1233
CORRALÓN 1º DE MAYO	Sebastián Arias 19 (Caf.)	(03878) 42-1209
CORRALÓN 20 DE FEBRERO	O'Higgins 973	434-5452
CORRALÓN ACONQUIJA	Av. Chile 1145	496-0786
CORRALÓN AYALA	Zacarías Yanci 549	434-4702
CORRALÓN DEL NOA	Av. Chile 1296	423-4700
CORRALÓN DON ABRAHAM	Av. Paraguay 1248	426-9890
CORRALON EL AMIGO	Av. Chile 1450	423-1235
	elamigo.salta@elamigo.com	
CORRALÓN EL MERCADO	Av.Independencia 698	423-2233
CORRALÓN EL OBRERO	Tte. Ibañez 810-Güemes	491-1859
CORRALÓN KETI	San Merín 251	(03878) 42-1135
CORRALÓN LA TABLADA	Av. Independencia 1150	423-0874
	corralonlatablada@arnetbiz.com.ar	
CORRALÓN SAN ANTONIO	Av. Independencia 124	423-6125
EL SALTEÑO	Av. Independencia 680	426-2199
EL SOL	I. Malvinas 144	421-0476
EMI	Corrientes 1315	426-2553
FAAL	Independencia 849	423-9498
FER-CONS	Av. Reyes Católicos 2192	439-0762
FERBAZEL	Rivadavia 101 (Tartagal)	(03875) 42-4299
FIORI	Catamarca 431	431-8351
	gfiori@arnet.com.ar	

GMKT	Av. Chile 1243 info@gmkt.com.ar	486-0979
PERERA QUINTANA SANITARIOS	J.M. Leguizamón esq. Alte. Brown 421-4340 www.pereraquintanasanit.com.ar	
SAN JAVIER	Leguizamón 1817	431-1496
SANSONE MATERIALES	Av. Virrey Toledo 753	431-1407
SANTA ANA	Ampliación B° Santa Ana	429-1762
SANTA FE	Lavalle 1171	423-0125
SILVA	Las Acacias 32	439-5602
SOTO	Rondeau 1395	423-2634
SUPERMERCADO SINGH	El Galpón (03876) 49-1131	
SUPERMAT	C. Pellegrini 445	421-6000
TOSONI	Co. Egues 478 (Orán) (03878) 421449	
VICTORIO BINDA	España 63	431-0777

INDEPENDENCIA	Santa Fé 1398	426-2094
LA CASA DEL REVESTIMIENTO	Buenos Aires 715	423-4111
LOS ESPECIALISTAS	San Luis 1501	431-3965
MARTEL	La Rioja 969	423-2566
MARTÍN	Jujuy 636	422-4205
PINTURERÍA SILVA	Las Acacias 32	439-5602
PINTURERÍA ZELAYA	Jujuy 958	423-9537
PIRAMIDES	Entre Ríos 1401	422-3648
PROYECTAR	Av. Perón 1700	381-6009464
QUE COLOR	Zuviria 1465	439-4747
ROMA	Zabala 599	423-5832
SAN JAVIER	Leguizamón 1817	431-1496
SAN JORGE	General Güemes (0387) 491-2626	

MATERIALES ELÉCTRICOS - ILUMINACIÓN

A.F.INGENIERÍA	General Alvarado 2019	422-0634
AMPERE NORTE	Ituzaingó 2	421-3322
BP	Av. Tavella 2830	427-1001
CORRALÓN AYALA	Zacarías Yanci 549	434-4702
CORRALÓN EL MERCADO	Av.Independencia 698	423-2233
CRYSTAL	Alberdi 200	422-2059
ELECTRICID R. D.	Jujuy 642	431-6065
ELECTRONOA	Urquiza 854	422-5593
ELECTRO NORTE	Av. Entre Ríos 867	431-1448
DISTRIBUIDORA GAY	San Martín 863	422-2723
FELTRIN	Jujuy 363	421-1600
FERROLUZ	Alberdi 222	431-2811
ING. PABLO MARTOS	Pje. Moisés Oliva 133 info@pabloomartos.com	423-9185
INTECTO	Lamadrid 877	426-0072
LESELEC	Zabala 117	423-2663
LUXEM	Av. Belgrano 1795	421-1605
MAFE ELECTROMECHANICA	B. Mitre 1898	439-4622
M-ELECTRICIDAD	Av. Chile 1449	423-1751
OIEL	Coronel Suárez 271	431-0996
SAN JUAN ELECTRICIDAD	San Juan 502	421-2855
TECNOFER	Necochea 226	422-2446

MOSAICOS (FABRICAS)

10 DE OCTUBRE	10 de Octubre 787	423-4379
CALCARTE	Av. Entre Ríos 327	422-7497
LA NUEVA INDUSTRIAL	Corrientes 1195	423-1664

PARQUET

INDUSPARQUET	Indalecio Gómez 154 npintado@indusparquet.com.ar	431-3959
MADEKA SRL	Olavarría 146	431-3548
ZANNIER HNOS	Belgrano 1955	154-027960

PILETAS DE NATACIÓN

AGUA Y SOL	Alsina 777	431-4811
AQUAFLASS	Juan D. Perón 2350	436-1500
AQUAPOOL	Av. Entre Ríos 1650	431-1117
INDUSTRIAS CLARCK	General Lamadrid 610	422-8601
PERERA QUINTANA SANITARIOS	J.M. Leguizamón esq. Alte. Brown 421-4340 www.pereraquintanasanit.com.ar	
PÉTREOS	San Juan 785 ventas@petreos.com.ar	422-1935
TODO LAJAS Y PISCINAS	Av. Paraguay 2300	427-1451

PINTURERÍAS

AMÉRICA	Leguizamón 960	421-1222
CASA OREL	Chacabuco 142	421-5585
COLORSHOP	Caseros 1098 Suc. Jujuy 563	422-5550 432-0907
CORRALÓN AYALA	Zacarías Yanci 549	434-4702
EL OBRERO	General Güemes (0387) 491-1859	
EL PINTOR	Florida 779	423-2950
EMI	Corrientes 1315	426-2553
EXODO	Av. Independencia 650	423-3355
FAAL	Av. Independencia 849	423-9498
FIORI	Catamarca 431 gflori@arnet.com.ar	431-8351

PISOS Y REVESTIMIENTOS

CAMPO REVESTIMIENTOS	Los Nogales 448 T.C campo.revestimientos@gmail.com	154-576911
CASAS CONTEMPORÁNEAS	Pueyrredón 999	422-2815
CENTRO GOMA	Pellegrini 411 centrogoma@yahoo.com.ar	421-6231
CERÁMICA DEL NORTE	Av. Artigas 252	428-6081
CORRALÓN EL MERCADO	Av.Independencia 698	423-2233
CORRALÓN LA TABLADA	Av. Independencia 1150 corralonlatablada@arnetbiz.com.ar	423-0874
E.M.I.	Av. Chile 1591- Capital Arenales 1870 -Oran Av. Alberdi 1135 - Tartagal	4261631 420030 423993
ISN	Vicente López 2398	439-3701
LA CANDELARIA	Av. General Winter 11	401-0800
LA CANTERA	Av. Paraguay 1501	426-0350
LA CASA DEL REVESTIMIENTO	Buenos Aires 715	423-4111
LA NUEVA INDUSTRIAL	Corrientes 1195	423-1664
LIQUITAY	Lavalle 2015	423-0231
MADEKA SRL	Olavarría 146	431-3548
PERERA QUINTANA SANITARIOS	J.M. Leguizamón esq. Alte. Brown 421-4340 www.pereraquintanasanit.com.ar	
PÉTREOS	San Juan 785 ventas@petreos.com.ar	422-1935
PROYECTAR	Av. Perón 1700	381-6009464
SUPERMAT	C. Pellegrini 445	421-6000

PORTONES AUTOMÁTICOS

AUTOMATISMOS PAESANI	Pasaje Ing. Klein 23	431-4247
INDUMETAL	Los Partidarios 1220	423-6097
INDUSTRIAS CLARCK	General Lamadrid 610	4228601
GAVENDA	Los Nogales 61	439-2101
GIOVA	Córdoba 1021 gmalvasi@arnet.com.ar	426-2422
MAT FER	Urquiza 1730	422-5457
MORIZZIO	Mendoza 480	421-5494
PETTINAROLI METALÚRGICA	Pedernera 223	421-9426

PREMOLDEADOS

CEAR	Zuviria 2565	439-3572
ELEMENTOS PARA LA CONSTRUCCIÓN	Zambrano 57	428-2125
PÉTREOS	San Juan 785 ventas@petreos.com.ar	422-1935
PREMAR S.A.	Paraguay 1450	423-1297
PREMOLDEADOS SALTA	Camino a Colón s/n° -Cerrillos	490-2463

PVC

DE SANTOS	Buenos Aires 900	423-6665
E.M.I.	Av. Chile 1591- Capital Arenales 1870 -Oran Av. Alberdi 1135 - Tartaga	4261631 420030 423993
GMKT	Av. Chile 1243 info@gmkt.com.ar	486-0979
IMPOPLEGA	La Rioja	421-8314
LAVICOR	S. del Estero 953	431-7025
REDES	Olavarría 104	421-8060
SANSONE MATERIALES	Av. Virrey Toledo 754	431-5063
SUPERMAT	C. Pellegrini 445	421-6000
TODO CAÑOS	Olavarría 155	421-7969
TUBONOR	Av. Tavella 2750	423-4021
TUBO PLAST	Catamarca 903	423-0024
TUBOS SALTA	25 de Mayo 791	421-5632



MESADAS DE ACERO - PILETAS

CARLOS RUIZ & CIA.

TEL : (0381) 4397291 - CEL : 381 5 791960
carlosruizycia@hotmail.com - carlosruizycia@gmail.com

REPRESENTANTE EXCLUSIVO PARA LAS PROVINCIAS DE: TUCUMAN, SALTA, JUJUY, CATAMARCA, LA RIOJA Y SANTIAGO DEL ESTERO

SANITARIOS

AGUAS	Av. Entre Ríos 2199	401-0558
AYALA	Zacarías Yanci 549	434-4702
CARLOS RUIZ	carlosruizycia@gmail.com	381 4397291
CORRALÓN EL MERCADO	Av. Independencia 698	423-2233
CORRALÓN LA TABLADA	Av. Independencia 1150 corralonlatablada@arnetbiz.com.ar	423-0874
CHIBAN HNOS	Caseros 759	431-7302
DISTRIBUIDORA GAY	San Martín 863	422-2723
EMI	Corrientes 1315	426-2553
EL SOL	I. Malvinas 144	421-0476
GMKT	Av. Chile 1243 info@gmkt.com.ar	486-0979
IPS	Gorriti esq. Urquiza	42-13538
LISI SANITARIOS	Pueyrredón 720	432-9227
PERERA QUINTANA SANITARIOS	J.M. Leguizamón esq. Alte. Brown pqsanitarios@gmail.com www.pereraquintanasanit.com.ar	421-4340
SANITEC	Olavarría 246	431-5600
SANITARIOS SALTA	Ituzaingó 158	422-0243
SUPERMAT	C. Pellegrini 445	421-6000
TODO CAÑOS MELGAR	Olavarría 155	421-7969
TODO GAS	Av. San Martín 822	421-4047
TUBO PLAST	Catamarca 903	423-0024

SEGURIDAD INDUSTRIAL

CARLOS FLORES SRL	Deán Funes 1148	421-1489
CENTRO GOMA	Pellegrini 411 centrogomayahoo.com.ar	421-6231
FIORI	Catamarca 431 gfori@arnet.com.ar	431-8351

SISTEMA DE BOMBEO

GMKT	Av. Chile 1243 info@gmkt.com.ar	486-0979
------	------------------------------------	----------

SISTEMA CONTRA INCENDIO

ING. RAMÓN RUSSO	Catamarca 155	431-4625
------------------	---------------	----------

TELEFONÍA- EQUIPOS - INSTALACIÓN

INGENIERIA COMTEC	Ituzaingó 73	431-4447
NICFUN	Alvarado 504	421-0470
MORIZZIO AUTO-RADIO	Mendoza 480	421-5494
SISTEMA DE SEGURIDAD SRL	Urquiza 1402	431-3914
TELEFONIA SAF	Entre Ríos 1679	422-2878

VIDEOPORTEROS

ALBIERO HNOS.	Av. Virrey Toledo 898	421-8800
INGENIERIA COMTEC	Ituzaingó 73	431-4447
MORIZZIO	Mendoza 480	421-5494
NICFUN	Alvarado 504	4210470
SISTEM LOCK	San Luis 650	421-7269
SISTEMA DE SEGURIDAD SRL	Urquiza 1402	431-3914
TELEFONÍA SAF	Entre Ríos 1679	422-2878

VIDRIERÍAS

CASEROS VÍDRIOS	General Lavalle 3	431-9369
CASTELLANI	Chile 1243	423-4500
CRISTALIZANDO	Pellegrini 702	423-7777
ELEMNOR SRL	Virgilio Tedin 940	423-2002
ESPE VÍDRIOS	Córdoba 701	423-9364
NORTE	Ameghino 577	422-5809
OBINSE SRL	Av. Independencia 1149	401-1100
OSVALDO LEON	Mendoza 979	431-4531
TORRES VÍDRIOS	Sgo. del Estero 677	431-3997
VIDRIERÍA SAN MARTÍN	Av. San Martín 2047	431-6310

VIVEROS-JARDINERÍA

EL ALGARROBO	Villa San Lorenzo	492-1597
LAS MARGARITAS	Reyes Católicos 1433	439-8989
SANTA LUCILDA	Av. Chile 1596	426-0815
WALTER JARDINERÍA	Los Mandarinos 54	439-9389

ANÁLISIS DE COSTOS

DESCARGAR **GRATIS:**

PLANILLA INTERACTIVA



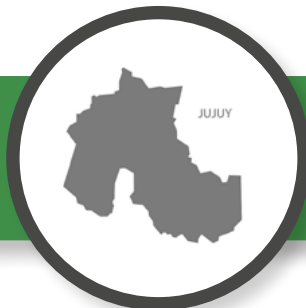

GUÍA DE PROVEEDORES DE JUJUY

CARACTERÍSTICA TELEFÓNICA: 0388

ABERTURAS

ABERTURAS 2000	Av. Alte. Brown 951	425-7653
CORRALÓN ACONQUIJA	Independencia 546	423-5977
CORRALÓN CHACO	L N Alem Esq Siria	423-2639
EL CAÑADÓN	Av. Alte. Brown 325	425-4500
ORTIZ	San Juan 959,R.Bco-Palpalá ventasjj@ortizmaderas.com	427-0232

AIRE ACONDICIONADO

ARCE REFRIGERACIÓN	Pueyrredón 676	422-2381
INGENIERO MIGUEL VERA	Ruta 9	428-1690
JUJUY INGENIERIA	Bustamante 32	423-4572
REFRIGERACIÓN NORTE	Rep. de Siria 217 refrinorte@infovia.com.ar	423-0546
SERVICIO ELECTRON	H Quiroga 79	425-3962

AISLAMIENTOS TÉRMICOS Y ACÚSTICOS

ADICEM	Av. Almte Brown 1462 jujuy@adicem.com.ar	388 4708000
CARLOS RUIZ	carlosruizycia@gmail.com	381 5791960
CORRALÓN ACONQUIJA	Independencia 546	423-5977
SUPERMAT	Av. Alte. Brown 1350	425-4785

AMOBAMIENOS PARA BAÑOS Y COCINAS

CARLOS RUIZ	carlosruizycia@gmail.com	381 5791960
CUORE AMOBAMIENOS	Alvear 502	423-0336
DAC	Senador Pérez 563	422-3728
EL CAÑADÓN	Av. Alte. Brown 325	425-4500
GMKT	Salta 1262 info@gmkt.com.ar	413-0328
SUPERMAT	Av. Alte. Brown 1350	425-4785

AMOBAMIENOS PARA EMPRESAS

ROSARIO MUEBLES	Necochea 250	423-8570
-----------------	--------------	----------

CARPINTERÍA DE ALUMINIO

BLANCO VIDRIOS	Balcarce 585	422-2690
BURGOS VIDRIOS	E.Segada 1226	422-5572
CORRALÓN ACONQUIJA	Independencia 546	423-5977
DEL RIO	Av. 19 de Abril 901	423-1556

CARPINTERÍA DE MADERA - MADERERAS

CARPINTERÍA ARAMAYO	Caseros 5	423-0550
CORRALÓN ACONQUIJA	Independencia 546	423-5977
EL TRÉBOL	Corrientes 2842	425-5406
FH MADERAS	Av. El Exodo 423	422-2478
HIPERPLACA	Av. Almirante Brown 32	388-4622816
LA POSTA MUEBLE	J M Gorriti 692	424-4908
MADERERA EL TREBOL	Av. Corrientes 2842	425-5406
MADERERA DEL BOSQUE	A. Brown 1275	425-6432
MADERERA DEL NORTE	Av. H. Yrigoyen 651	425-4524

MADERERA DENIS	L. Burela Oeste 20	425-8189
MADERERA LAS MORAS	Av Fza Aérea 53	402-0459
MADERERA TRES ARROYOS	C Alvarado 222	425-2154
MADERERA VITO	Pueyrredón Esq Alem	422-8851
MUEBLES DE MADERA	San Martín 965	408-5677
ORTIZ	San Juan 959,R.Bco-Palpalá ventasjj@ortizmaderas.com	427-0232
PRAMAX MADERAS	A. Brown 645	425-4451

CARPINTERÍA METÁLICA - METALÚRGICAS

ABERTURAS 2000	Av. Alte. Brown 951	425-7653
CORRALÓN ACONQUIJA	Independencia 546	423-5977
DEL RÍO SATURNINO	Av. 19 de Abril 901	423-1556
EL CAÑADÓN	Av. Alte. Brown 325	425-4500
LENARDUZZI	H Yrigoyen 1182	422-6216
METALÚRGICA FILERGUTTI	José de la Iglesia 1352	423-0641
METALÚRGICA GARLATTI	Las Heras 650	425-2910
METALÚRGICA MONTEAGUDO	Monteagudo 1168	423-4448

CHAPAS Y ALAMBRES

ACERNOR	Pachi Gorriti 1197	425-8344
EL CHAÑI	Pueyrredón 709	422-4798

CIELORRASOS ACÚSTICOS Y TÉRMICOS

CASA NAH PORT	Almirante Brown 1045	425-0920
CORRALÓN ACONQUIJA	Independencia 546	423-5977
CORRALÓN CHACO	Rep. de Sira 299	423-2639
CORRALÓN EL MERCADO	Av. Alte. Brown 198	425-3011
DURLOCK	Alem 638	423-7679
MACKOW INSTALACIONES	Avellaneda 759	404-4405
TECNO SHOP	A. Brown 1340	425-4998

CONSTRUCCIÓN EN SECO

ADICEM	Av. Almte Brown 1462 jujuy@adicem.com.ar	388 4708000
CORRALÓN ACONQUIJA	Independencia 546	423-5977
TECNOMAT	L. Alem 638	423-7679

CONTENEDORES

EL HORNERO	Las Heras 634	425-0352
XIBI	Av. Corrientes 2607	425-1364

DECORACIÓN

ACOSTA MUEBLES	Cerro Zapla 45	425-1500
ALGARROBO MANA	L.N. Alem 607	422-7829
CORRALÓN ACONQUIJA	Independencia 546	423-5977
DAC DISEÑOS	Sdor. Pérez 567	422-3728
DECO	Independencia 875	424-3241
FATI DECORACIONES	San Martín 615	422-7966
HIPERPLACA	Av. Almirante Brown 32	388-4622816

NUEVA SECCIÓN

SUBASTAS JUDICIALES



EMPRESAS CONSTRUCTORAS

ALFIC	Av. Mosconi 553	426-9915
BELLOMO SRL	Belgrano 1383	423-4010
CONSTRUCCIONES CIVILES	M. Belgrano 969	424-2961
DEMISA	Independencia 291	423-8067
ECOS S.A.	Colectora AV N°9 Km 1691 info@esossa.com.ar	424-4837
ERG NORANDINA SRL	San Martín 116 3° piso www.grupoerg.com	432-32400
GREPO	Güemes 787	423-2362
INGENIERO BLANCA PALACIOS	Janssen 557	422-7024
INGENIERO DELGADO	M Belgrano 969	424-2961
INGENIERIA DE INDUSTRIAS	L Bárcena 87	425-4984
NESMAR EMPRESA CONSTRUCTORA	Lamadrid 50	422-4553
MOGRO CONSTRUCCIONES	Keller 125	422-3196
OBRAS Y SERVICIOS	Argañaraz 149	422-8662
PAREDES CONSTRUCCIONES S.R.L.	Otero 381 2°P B° Centro constructora@paredescorp.com.ar	423-3821
PIRCA SA	El Hornero s/n. (L.P.)	426-2093
RAUL CASTILLO	Leop. Barcena 34	425-3988
SADIR INGENIERIA	C ISSA 310	426-2938
SIDERA INGENIERI	Lavalle 261 1° Piso "C1" www.sidera-ing.com.ar	423-8446
VIMAT	Providencia 249	426-3600
ZARIF MARCELO	Zenta 1271	431-1475

FERRETERÍAS - BULONERÍAS

ASSEF EDUARDO	Yrigoyen 1140	422-2275
ASSEF MARCELO	Lavalle 32	424-3311
CARMOTO	Av. A. Brown 914	425-4244
C&C MATERIALES	Senador Pérez 380 cycmateriales@infovia.com	423-5096
CONST. ROSA LARRIEU	Patricias Argentinas 626	423-7451
CORRALÓN ACONQUIJA	Independencia 546	423-5977
CORRALÓN CHACO	L N Alem Esq Siria	423-2639
CORRALÓN MARTIN	H. Guzmán 269	422-9208
DERGAM	Gorriti 436	424-0569
EFNIK SH	Lavalle 242	422-8872
ELECTROMAT	Alvear 952	423-2476
FERRETERIA ASSEF	A. Brown 769	425-0259
FERRETERIA JARDIN	Carrillo Esq Libertad	424-3810
FERRETERIA GAY	Av. Alte Brown 922	425-0909
FERRETERIA SAN SALVADOR	A. Brown 826	425-3492
FERRETERIA URQUIZA	Av. Urquiza 562	422-5374
FEYCO	Av. Alte. Brown 1876	425-7020
GÓMEZ ROCO	A. Brown 833	425-5448
JUJUY HERRAJES	Necochea 63	423-2876
LA CASA DE LOS BULONES	Av. El Éxodo 512	422-7431
MRD FERRETERIA INDUSTRIAL	Av. Belgrano 232	491-6524

GAS

CARLOS RUIZ	carlosruizycia@gmail.com	381 5791960
ELEGANZA	Balcarce 323	423-1573
GASARI	Lavalle 11	424-2910
GMKT	Salta 1262 info@gmkt.com.ar	413-0328
GASODUCTO ATACAMA	Independencia 60	425-9600

HIERROS

ACERNOR	Pachi Gorriti 1197	425-8344
ASSEF MARCELO	Lavalle 32	424-3311
CONST. ROSA LARRIEU	Patricias Argentinas 626	423-7451
CORRALÓN EL AMIGO	Av. Al. Brown 2626	425-2561
CORRALÓN EL CRUCE	Av. Alte. Brown 230	425-4558
HIERROS LA QUIACA S.R.L.	Puesto del Marqués 38	425-4797
JUJUY HIERROS	Av. Alte. Brown 2448	425-8021

HORMIGÓN ELABORADO

FULLBLOCK	P.Industrial Ing. Snopek Manz. 71 lote 11 y 12 405-2830 www.fullblock.com.ar	
HORMIGONERA JUJUY	A. Brown 7	425-3100
HORMIXA	Necochea 225	422-3132

HORMIGÓN PREMOLDEADO

FULLBLOCK	P.Industrial Ing. Snopek Manz. 71 lote 11 y 12 405-2830 www.fullblock.com.ar	
-----------	--	--

LAC LENARDUZZI	Pachi Gorriti 986	425-1603
----------------	-------------------	----------

LAJAS

Las Pircas Lajas	Av. Alte. Brown 650	156-827635
------------------	---------------------	------------

MADERERAS

HIPERPLACA	Av. Alte. Brown 32	388-4622816
------------	--------------------	-------------

MARMOLERÍAS - MOSAICOS - CERÁMICOS

BONUTTO	Los Andes 139	425-2537
EL CAÑADÓN	Av. Alte. Brown 325	425-4500
EL MUNDO DEL CERÁMICO	Av Brown esq Espora	425-8943
JUJUY MATERIALES	Av. Alte. Brown 2310 Jde la Iglesia 1197	425-4707 422-4954
LA ESPERANZA	San Martín 271	422-9480
LA INDUSTRIAL	Humahuaca 645 (A. Gorr.)	422-6322
MOSAICOS ADHEMAR	Sta Cruz 50	423-3306
MOSAIQUERÍA ZENTENO	Dr. Baldi 1614	422-8996
PINTURERÍA ROSA LARRIEU	Patricias Argentinas 626	423-7451
SANITARIOS DIP	Av. Brown 1462 sanitariosdip@hotmail.com	425-2572
SYMAR	Las Heras 1084 szylak@imagine.com.ar	425-5589
TERRA CONFORT	Pereyra 1271	424-2642

MATAFUEGOS

JUJUY MATAFUEGOS	Iguazú 1207	423-0016
DEL NOA MATAFUEGOS	Jorge Newbery 516	424-4414

MATERIALES DE CONSTRUCCIÓN

AB CONSTRUCCIONES	A. Brown 198	425-3011
ACERNOR	Pachi Gorriti 1197	425-8344
ADICEM	Av. Alnte Brown 1462 jujuy@adicem.com.ar	388 4708000
CALERA NOA	Av. Pueyrredón 675	423-4083
C&C MATERIALES	Senador Pérez 384 cycmateriales@infovia.com	423-5096
CASA NAH PORT	Almirante Brown 1045	425-0920
ONST. ROSA LARRIEU	Patricias Argentinas 626	423-7451
CORRALÓN ACONQUIJA	Independencia 546	423-5977
CORRALÓN BERNARDO	Av. Alte. Brown 531	425-3900
CORRALÓN CHACO	Siria 301	423-2639
CORRALÓN EL AMIGO	Av. Al. Brown 2626	425-2561
CORRALÓN EL CRUCE	Av. Alte. Brown 230	425-4558
CORRALÓN EL MERCADO	Av. Alte. Brown 198	425-3011
CORRALÓN EL AMIGO	Av. Al. Brown 2626	425-2561
EIE MATERIALES ELECTRICOS	Av. A. Brown 1059	425-0243
EL CADILLAL	Av. Párr. Marshke 1824 elcadillalmateriales@yahoo.com.ar	425-8384
EL CAÑADON	Av. Alte. G 2445	425-4500
EL MUNDO DEL CERÁMICO	Av Brown esq Espora	425-8943
EL MUNDO DEL PLOMERO	Av. Alte. Brown 629	425-4599
FEYCO	Av. Alte. Brown 1876	425-7020
GMKT	Salta 1262 info@gmkt.com.ar	413-0328
HORACIO BERNARDO	A. Brown 531	425-3900
JUJUY MATERIALES	Av. Alte. Brown 2310 J. de la Iglesia 1197	425-4707 422-4954
LA CASA DEL POSTE	Pº. Marschke 1852 ingerocca@hotmail.com	425-6812
MATERIALES EL CRUCE	Alte Brown 230	425-4558
MATERIALES LA VIÑA	Av Mosconi	426-1186
MATERIALES SAN RAFAEL	Zurita 36	425-0769
RAMSI MATERIALES	Luis Burella 362	425-8192
SAN FRANCISCO	Pte Perón 1284	424-2949
SUPERMAT	Av. Alte. Brown 1350	425-4785
TECNOMAT	L. Alem 638	423-7679

MATERIALES ELÉCTRICOS - ILUMINACIÓN - INST.

ALBIZU	L.N. Alem 425	424-4656
AÑOS LUZ	Urdininea 172	422-7777
CONEXOS	Av. Tte. Undano 946 jgurtner@imagine.com.ar	428-0794
DEL VALLE	Av. F. Aérea 45	430-7887
DIMATER S.A.	El Pibe 22 B° V. S. Martín ventasjujuy@dimater.com.ar	423-9589

EL CHAÑI	Pueyrredón 709	422-4798
EIE MATERIALES ELECTRICOS	Av. A. Brown 1059	425-0243
ELECTROMAT	Alvear 952 electromat@electromatsrl.com.ar	423-2476
EL COYOTE	J M Gorriti 464	423-4841
HORIZONTE	Las Heras 760 horizontejujuy@arnet.com.ar	425-3402
IZQUIERDO	Independencia 102 iluminacionizquierdo@yahoo.com.ar	422-6387
M&B	Av Gorriti 644	424-0767
MARCO ROTEMBERG	Junín 125	423-4048
RIMATEL S.R.L.	Urdininea 268 Párroco Marshke 2954	424-4678 425-8073

PILETAS DE NATACIÓN

IGR	Salta 679	423-7108
PLASTIMAR DE J.MARTÍNEZ	La Posta 49	426-2056

PINTURERÍAS

BLOKE SRL	Av. Libertad 794	424-3810
CONST. ROSA LARRIEU	Patricias Argentinas 626	423-7451
DEL VALLE	Av. Fuerza Aérea 45	430-7887
EL CAÑADÓN	Av. Alte. Brown 325	425-4500
ÉXODO	Av. El Exodo 660	424-1333
FULL COLOR PINTURERÍA	Almirante Brown 1487	431-1443
JUJUY MATERIALES	Av. Alte. Brown 2310 J. de la Iglesia 1197	425-4707 422-4954
PINTURERIAS CARRIZO	Salta 711	423-1329
PINTURERIAS DEL CENTRO	Salta 1063	422-7152
PINTURERIA DIP	A. Brown 1398	425-5158
PINTURERÍAS ÉXODO	Av. Fascio 706	423-7180
PINTURERIA MARTÍN	Av. El Exodo 700	423-1100
PINTURERIA NEBAR	J. Newbery 686	422-3822

PORTONES AUTOMATICOS

ING. SAVIO NESTOR	Gral. Alvear 870	422-1090
-------------------	------------------	----------

PLOTEO DE PLANOS

COPY NORTE	Iriarte 405	422-2139
SERVICIO DE PLOTEO	P. Argentinas 482-L. 13	423-0311
SIETE COLORES	Necochea 250	423-8025

TECNIGRAFICA	Pasaje Yupanqui 1658	425-5393
--------------	----------------------	----------

SANITARIOS (ARTEFACTOS, ACCES. E INST.)

AB CONSTRUCCIONES	A. Brown 198	425-3011
BLOKE SRL	Av. Libertad 794	424-3810
CANALIZACIONES JUJUY	L. Franco esq. Tte. Tuco canalizacionesjujuy@gmail.com	423-0057
CARLOS RUIZ	carlosruizycia@gmail.com	381 5791960
CONST. ROSA LARRIEU	Patricias Argentinas 626	423-7451
CORRALON EL AMIGO	Av. Al. Brown 2626	425-2561
EL CAÑADÓN	Av. Alte. Brown 325	425-4500
EL MUNDO DEL PLOMERO	Av. Alte Brown 629	425-1476
GMKT	Salta 1262 info@gmkt.com.ar	413-0328
ORBU	L. N. Alem 774	422-2241
SANITARIOS AVENIDA	Av. Alte Brown 1499	425-3763
SANITARIOS DIP	Av. Brown 1462 sanitariosdip@hotmail.com	425-2572
SUPERMAT	Av. Alte. Brown 1350	425-4785

TELEFONÍA

ELECTROMAT	Alvear 952 electromat@electromatsrl.com.ar	423-2476
IDFL TECNOLOGÍA EN COMUNICACIONES	Av. A. Brown 626	431-1277
TÉCNICAS TELEFÓNICAS	Güemes 934	422-7837

VIDRIERÍAS

BLANCO VIDRIOS	Balcarce 585	422-2690
BURGOS VIDRIOS	E. Zegada 1226	422-5592
COOIPAL VIDRIOS	Pueyrredón 725	424-3502
CRISTALES JUJUY	Bárcena 12 cristalesjujuy@yahoo.com.ar	425-4251
FER VIDRIOS	Av. Alte Brown 1797	425-0887
SAN SALVADOR VIDRIOS	Rep. de Siria 446	423-7141
VELAZQUEZ VIDRIOS	Alte Brown 1797	425-0887
VIDRIERÍA SORAIDE	Av. Alte Brown 1039	425-6073

VIVEROS

GARDEN VIVERO	España 1488	422-9005
---------------	-------------	----------

234 - Enero / Febrero de 2023 - ISSN 1853-7630

Producción

Agrícola del NRO

la nueva forma e tiempo de otros hábitos, hábitos, situaciones que se presentan

www.produccion.com.ar

exposición
aprobada
30 de marzo
al 1 de abril

"La citricultura no admite más parches. Necesitamos redefinir el futuro, con reglas de juego claras e incentivos para..."

tecnología

Legis

Proces

la información del campo
del noroeste argentino
a un solo click en la web

suscribite y
recibila GRATIS
por WhatsApp

www.produccion.com.ar





Arquitectura & Construcción

SEGUINOS EN NUESTRAS REDES SOCIALES

